



DOMINGO DE MANHÃ

PREFEITURA MUNICIPAL DE IOMERÊ/SC CONCURSO PÚBLICO Nº 01/2023

ANALISTA EM TESOUREARIA

INSTRUÇÕES

Leia atentamente e cumpra rigorosamente as instruções que seguem, pois elas são parte integrante das provas e das normas que regem esse certame.

1. Atente-se aos avisos contidos no quadro da sala.
2. Seus pertences deverão estar armazenados dentro de embalagem específica fornecida pelo fiscal, permanecendo em sua posse somente caneta esferográfica de ponta grossa, de material transparente, com tinta preferencialmente preta, lanche e água, se houver. A utilização de qualquer material não permitido em edital é expressamente proibida, acarretando a sua imediata eliminação do certame.
3. Certifique-se de que este caderno:
 - contém 40 (quarenta) questões;
 - refere-se ao cargo para o qual realizou a inscrição.
4. Cada questão oferece 5 (cinco) alternativas de respostas, representadas pelas letras A, B, C, D e E, sendo apenas 1 (uma) a resposta correta.
5. Será respeitado o tempo para realização da prova conforme previsto em edital, incluindo o preenchimento da grade de respostas.
6. Os três últimos candidatos deverão retirar-se da sala de prova ao mesmo tempo, devendo assinar a Ata de Prova.
7. A responsabilidade referente à interpretação dos conteúdos das questões é exclusiva do candidato.
8. No caderno de prova, você poderá rabiscar, riscar e calcular.
9. Os gabaritos preliminares da prova objetiva serão divulgados na data descrita no Cronograma de Execução desse certame.



MANUAL

por Rafael
Bottegli

Como adestrar seu gato em casa



CRIE UMA ROTINA
Talvez você não queira fazer o bichano dar a patinha, mas só evitar que ele te acorde de madrugada ou faça xixi no chão. Neste caso, espalhe caixas de areia pela casa, longe da comida, e calibre o relógio biológico do gato: determine horários fixos para as refeições, e reserve um tempo de manhã e à noite para brincadeiras que gastem energia.



NATUREZA SELVAGEM
Alguns comportamentos são da natureza do animal e não vão mudar. Mas dá para direcioná-los. Ele sobe em mesas e estantes? Crie um espaço no alto onde ele possa ficar. Destrói o sofá? Espalhe arranhadores grandes e pesados pela casa. Pratique o reforço positivo: ofereça recompensas sempre que ele fizer o que você deseja.

OS TREINOS
As sessões de adestramento devem ser constantes e durar poucos minutos. Para evitar dispersão, comece em lugares com poucas distrações e vá evoluindo até aqueles mais movimentados (sala, cozinha). Escolha um petisco que ele ame e ofereça-o em pequenas porções. Do contrário, o gato não vai se esforçar para conquistá-lo.



INDUZA AÇÕES
Em vez de esperar o gatinho se sentar, posicione o petisco acima de sua cabeça até ele mudar de posição. Para fazê-lo dar a patinha, escolha um alvo. Um post-it colado na palma da mão, por exemplo. E parabeneze-o quando ele acertar. Os truques facilitam o trato com o animal (fazê-lo ficar parado para cortar as suas unhas, por exemplo).



(Fonte: Super Interessante – junho 2023 – texto adaptado especialmente para esta prova).

QUESTÃO 01 – Em relação à organização textual, pode-se afirmar que o texto é formado por seqüências textuais do tipo:

- A) Narrativo, relacionando eventos temporalmente.
- B) Descritivo, indicando características de elementos ou fatos.
- C) Expositivo, apresentando saberes de senso comum.
- D) Injuntivo, orientando para alguma ação.
- E) Argumentativo, apresentando ideias, reflexões e avaliações.

QUESTÃO 02 – Em “Talvez você não queira fazer o bichano dar a patinha, mas só evitar que ele te acorde de madrugada ou faça xixi no chão”, a oração destacada estabelece com a anterior uma relação de:

- A) Adição.
- B) Oposição.
- C) Finalidade.
- D) Causa.
- E) Consequência.

QUESTÃO 03 – Para cumprir com as funções discursivas do gênero textual em questão, o texto utiliza vários recursos como:

- I. Linguagem simples e objetiva.
- II. Verbos predominantemente no imperativo.
- III. Estrutura em tópicos.

Quais estão corretas?

- A) Apenas I.
- B) Apenas II.
- C) Apenas III.
- D) Apenas I e III.
- E) I, II e III.

QUESTÃO 04 – No trecho “Neste caso, espalhe caixas de areia pela casa, longe da comida, e calibre o relógio biológico do gato: determine horários fixos para as refeições, e reserve um tempo de manhã e à noite para brincadeiras que gastem energia”, os dois pontos poderiam ser substituídos por:

- A) Travessão.
- B) Vírgula.
- C) Ponto-final.
- D) Ponto e vírgula.
- E) Ponto de exclamação.

QUESTÃO 05 – A palavra destacada em “As sessões de adestramento devem ser constantes e durar poucos minutos” veicula um sentido de:

- A) Possibilidade.
- B) Dúvida.
- C) Obrigatoriedade.
- D) Finalidade.
- E) Probabilidade.

QUESTÃO 06 – Analise os pronomes destacados no trecho: “Escolha um petisco que ele ame e ofereça-o em pequenas porções. Do contrário, o gato não vai se esforçar para conquistá-lo”. Sobre isso, assinale a alternativa correta.

- A) Os pronomes “o” e “lo” retomam o termo gato.
- B) O pronome “o” exerce função de objeto direto e o pronome “lo” retoma o termo um petisco.
- C) O pronome “lo” exerce função de objeto direto e o pronome “o” retoma o termo gato.
- D) O pronome “o” exerce função de objeto direto e o pronome “lo” retoma o termo ele.
- E) O pronome “o” retoma a palavra gato e o pronome “lo” retoma o termo um petisco.

QUESTÃO 07 – Qual o processo de formação da palavra “bichano”?

- A) Composição por flexão.
- B) Composição por justaposição.
- C) Composição por aglutinação.
- D) Derivação parassintética.
- E) Derivação sufixal.

QUESTÃO 08 – No trecho “reserve um tempo de manhã e à noite para brincadeiras que gastem energia”, a função sintática da oração em destaque é de:

- A) Adjunto adnominal.
- B) Adjunto adverbial.
- C) Complemento nominal.
- D) Predicativo.
- E) Objeto indireto.

QUESTÃO 09 – “Talvez você não queira fazer o bichano dar a patinha, mas só evitar que ele te acorde de madrugada ou faça xixi no chão. Neste caso, espalhe caixas de areia pela casa, longe da comida, e calibre o relógio biológico do gato: determine horários fixos para as refeições, e reserve um tempo de manhã e à noite para brincadeiras que gastem energia”. Sobre o emprego do termo que sublinhados no trecho acima, analise as assertivas a seguir:

- I. O primeiro “que” introduz uma oração que completa o sentido do verbo “evitar”.
- II. O segundo “que” introduz uma oração que retoma o nome “brincadeiras”.
- III. O primeiro “que” é um pronome relativo.

Quais estão corretas?

- A) Apenas I.
- B) Apenas II.
- C) Apenas III.
- D) Apenas I e II.
- E) I, II e III.

QUESTÃO 10 – Analise as frases abaixo e assinale a alternativa INCORRETA.

- 1. O gatinho sentou-se.
- 2. Vendem-se caixas de areia.
- 3. As sessões de adestramento foram planejadas pelo tutor.
- 4. Precisa-se de caixas de areia.

- A) A frase 1 representa uma voz reflexiva.
- B) Na frase 1, o pronome pode ser deslocado para antes do verbo, sem prejuízo às normas de colocação pronominal.
- C) A frase 3 representa uma voz ativa.
- D) Na frase 4, o sujeito é indeterminado.
- E) A frase 2 representa uma voz passiva.

CONHECIMENTOS GERAIS

QUESTÃO 11 – O governo federal brasileiro vem, há anos, ofertando incentivos à educação por meio de bolsas que dão acesso à graduação ou que podem ser usufruídas durante a graduação ou pós-graduação para capacitação, pesquisa, aperfeiçoamento e quitação de mensalidades. São programas de bolsas de estudo com incentivo público no âmbito federal:

- I. Iniciação Científica.
- II. ProUni.
- III. Pibid.

Quais estão corretas?

- A) Apenas I.
- B) Apenas II.
- C) Apenas III.
- D) Apenas I e II.
- E) I, II e III.

QUESTÃO 12 – Desde o início do mês de outubro, os principais jornais e portais de notícia tratam do conflito, considerado uma guerra, entre Israel e Palestina, mais especificamente representada pelo Hamas. No centro dos ataques está a Faixa de Gaza. Sobre ela, analise as assertivas abaixo, assinalando V, se verdadeiras, ou F, se falsas.

- () É um território não reconhecido como país ou Estado, mas que tem uma população maior do que a de muitas capitais brasileiras, por exemplo.
- () Tem 40 quilômetros de comprimento e aproximadamente 8 quilômetros de largura.
- () Fica localizada na costa oeste de Israel, na fronteira com o Egito.

A ordem correta de preenchimento dos parênteses, de cima para baixo, é:

- A) F – V – V.
- B) V – F – F.
- C) V – V – V.
- D) F – F – V.
- E) V – V – F.

QUESTÃO 13 – Sobre dados coletados pelo IBGE acerca do município de Iomerê, analise as assertivas abaixo:

- I. O município pertence à microrregião de Joaçaba (2021).
- II. Os últimos dados, de 2021, revelam que o município tinha mais de 500 matrículas no ensino fundamental e em torno de 100 no ensino médio.
- III. Dados coletados em 2022 mostram que o município ocupa a 100ª posição no estado em relação à densidade demográfica, que é de 40,8 habitantes por quilômetro quadrado.

Quais estão corretas?

- A) Apenas I.
- B) Apenas II.
- C) Apenas III.
- D) Apenas I e II.
- E) I, II e III.

QUESTÃO 14 – Desde 2019, muitos casos de ataques a escolas vêm sendo noticiados, chocando a sociedade frente a tanta barbárie. Em 2023, foram pelo menos nove casos até outubro. Muito lamentavelmente, Santa Catarina esteve entre os estados em que os ataques ocorreram. Sobre o caso que chocou o Brasil em abril, no município de Blumenau, assinale a alternativa correta.

- A) Um adolescente de 13 anos esfaqueou quatro professoras e um aluno.
- B) Um homem de 25 anos atacou à machadinha uma escola de educação infantil, ceifando a vida de quatro crianças.
- C) Um jovem de 17 anos foi apreendido depois de atirar bombas caseiras do tipo coquetel molotov em duas escolas que funcionam no mesmo prédio. Dois artefatos explodiram depois de atingir a grade de entrada do prédio, mas ninguém ficou ferido.
- D) Um ex-aluno de 14 anos de uma escola pública cometeu um ataque com faca na instituição. Três alunos ficaram feridos e um, também de 14 anos, morreu.
- E) Um ex-aluno entrou armado em uma escola estadual, alegando que solicitaria o seu histórico escolar, e matou dois alunos a tiros.

QUESTÃO 15 – Inaugurado em dezembro de 2022 e considerado o prédio mais alto do Brasil desde então (*Council on Tall Buildings and Urban Habitat* – CTBUH), o One Tower tem 290 metros de altura e 84 pavimentos, sendo 70 deles habitáveis. O valor do imóvel custa, em média, 12 milhões (Fonte: G1). Em qual cidade está localizado esse empreendimento?

- A) São Paulo.
- B) Rio de Janeiro.
- C) Brasília.
- D) Balneário Camboriú.
- E) Florianópolis.

LEGISLAÇÃO

QUESTÃO 16 – Conforme a Constituição Federal, a soberania popular será exercida pelo sufrágio universal e pelo voto direto e secreto, com valor igual para todos, e, nos termos da lei, mediante:

- I. Referendo.
- II. Plebiscito.
- III. Greves.
- IV. Milícias organizadas.

Quais estão corretas?

- A) Apenas I e II.
- B) Apenas I e III.
- C) Apenas II e III.
- D) Apenas III e IV.
- E) Apenas I, III e IV.

QUESTÃO 17 – De acordo com a Constituição Federal:

- A) Todas as pessoas têm direito a internet grátis.
- B) É livre a manifestação do pensamento, sendo permitido o anonimato.
- C) É livre a expressão da atividade intelectual, artística, científica e de comunicação, independentemente de censura ou licença.
- D) São invioláveis a intimidade, a vida privada, a honra e a imagem das pessoas, com exceção de políticos em exercício de mandato eletivo.
- E) É garantido o direito de propriedade apenas para pessoas ricas e brancas.

QUESTÃO 18 – Segundo a Constituição Federal, os gestores locais do Sistema Único de Saúde poderão admitir agentes comunitários de saúde e agentes de combate às endemias por meio de _____, de acordo com a natureza e a complexidade de suas atribuições e requisitos específicos para sua atuação.

Assinale a alternativa que preenche corretamente a lacuna do trecho acima.

- A) licitação
- B) processo seletivo público
- C) concurso público
- D) chamamento público
- E) tomada de preços

QUESTÃO 19 – Segundo a Constituição Federal, a política _____ será planejada e executada na forma da lei, com a participação efetiva do setor de produção, envolvendo produtores e trabalhadores rurais, bem como dos setores de comercialização, de armazenamento e de transportes.

Assinale a alternativa que preenche corretamente a lacuna do trecho acima.

- A) fiscal
- B) agrícola
- C) hospitalar
- D) educacional
- E) espacial

QUESTÃO 20 – Segundo a Lei Maria da Penha, a violência doméstica e familiar contra a mulher constitui uma das formas de violação:

- A) Dos direitos humanos.
- B) Dos direitos da mulher.
- C) Dos direitos do homem.
- D) Do direito penal.
- E) Dos direitos do casal.

QUESTÃO 21 – Roberto tem 27 anos e quer se candidatar a governador do seu estado. Nos termos da Constituição Federal, a candidatura de Roberto é possível?

- A) Sim, pois não há idade mínima para se candidatar a governador.
- B) Sim, pois a idade mínima é 18 anos.
- C) Não, pois a idade mínima é 35 anos.
- D) Não, pois a idade mínima é 30 anos.
- E) Sim, pois a idade mínima é 25 anos.

QUESTÃO 22 – Conforme o Regime Jurídico dos Servidores Públicos do Município de Iomerê, proventos é:

- A) O somatório do valor mensal pago ao servidor público correspondente ao vencimento do cargo mais vantagens pecuniárias.
- B) A aceitação expressa das atribuições, deveres e responsabilidades inerentes ao cargo público, com o compromisso de bem servir, formalizada com a assinatura de termo pela autoridade competente e pelo nomeado.
- C) O procedimento pelo qual fica assinalado o comparecimento do servidor ao serviço.
- D) A retribuição pecuniária mensal, fixada em lei, paga ao servidor em efetivo exercício do cargo ou função pública, correspondente ao nível em que estiver posicionado na respectiva tabela de vencimentos.
- E) A remuneração paga ao servidor municipal aposentado ou em disponibilidade.

QUESTÃO 23 – Conforme a Lei Orgânica de Iomerê, a remuneração e o subsídio dos ocupantes de cargos, funções e empregos públicos da administração direta, autárquica e fundacional, dos membros de qualquer dos Poderes do Município, dos detentores de mandato eletivo e dos demais agentes políticos e os proventos, pensões ou outra espécie remuneratória, percebidos cumulativamente ou não, incluídas as vantagens pessoais ou de qualquer natureza, não poderão exceder o subsídio mensal do(s):

- A) Governador.
- B) Ministros do Supremo Tribunal Federal.
- C) Senadores.
- D) Vereadores.
- E) Prefeito.

QUESTÃO 24 – Segundo a Lei Orgânica de Iomerê, é de competência exclusiva da Câmara Municipal:

- A) Alterar a Constituição Federal.
- B) Desenvolver o sistema viário do município.
- C) Autorizar o prefeito a ausentar-se do município quando a ausência exceder 15 dias.
- D) Constituir advogado para o município.
- E) Nomear e exonerar os secretários municipais.

QUESTÃO 25 – Segundo o Plano de Carreira dos Servidores de Iomerê, caso o servidor queira solicitar ascensão de nível de cargo em uma mesma classe, onde ele deverá protocolar o pedido?

- A) Tesouraria.
- B) Secretaria de Administração.
- C) Gabinete do Prefeito.
- D) Secretaria de Educação.
- E) Recursos Humanos.

MATEMÁTICA/RACIOCÍNIO LÓGICO

QUESTÃO 26 – Três sócios devem dividir proporcionalmente o lucro do primeiro ano de funcionamento de sua empresa. Na abertura da empresa, Aloísio investiu R\$ 90.000,00, Tadeu investiu R\$ 50.000,00, e Douglas, R\$ 60.000,00. Sabendo que o lucro registrado no primeiro ano de funcionamento foi de R\$ 120.000,00, o valor recebido por Douglas será de:

- A) R\$ 60.000,00.
- B) R\$ 54.000,00.
- C) R\$ 42.000,00.
- D) R\$ 36.000,00.
- E) R\$ 30.000,00.

QUESTÃO 27 – No treino de um time de basquete, o time acertou a cesta 55 vezes. Entre cestas de 3 e de 2 pontos, totalizou 140 pontos. De todas as cestas convertidas, o time fez quantas cestas de 3 pontos?

- A) 15.
- B) 20.
- C) 30.
- D) 35.
- E) 40.

QUESTÃO 28 – O lucro de uma pequena empresa depende do número de unidades vendidas de seu produto. O gráfico que relaciona o lucro e o número de unidades vendidas é apresentado a seguir:

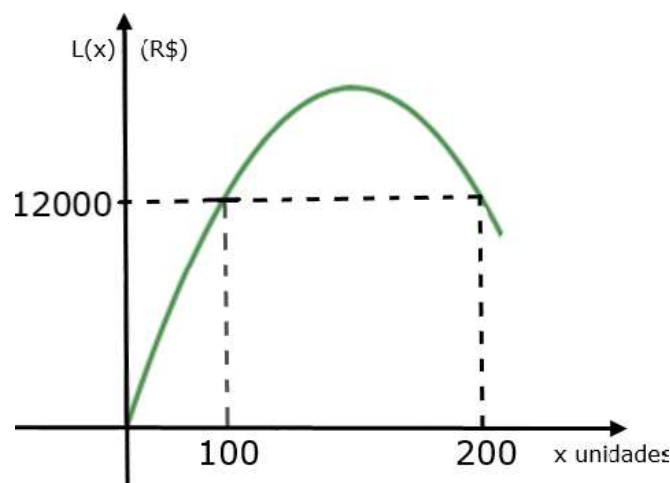

Pode-se concluir que o lucro máximo dessa empresa é de:

- A) R\$ 13.500,00.
- B) R\$ 14.300,00.
- C) R\$ 15.000,00.
- D) R\$ 20.000,00.
- E) R\$ 22.500,00.

QUESTÃO 29 – A empresa “Xsoluções” abriu seu capital há quatro anos. Em 2019 e 2020, suas ações valorizaram 12% e 7%, respectivamente. Já em 2021, desvalorizaram 2% e, no ano seguinte, houve nova desvalorização de 8%. Pode-se dizer que, no período de 2019 a 2022, as ações da “Xsoluções” valorizaram aproximadamente:

- A) 4,5%.
- B) 6%.
- C) 7,25%.
- D) 8%.
- E) 9%.

QUESTÃO 30 – O preenchimento correto da terceira coluna da tabela abaixo com os respectivos valores lógicos (de cima para baixo) é:

| p | q | $p \vee q$ |
|----------|----------|------------------------------|
| V | V | |
| V | F | |
| F | V | |
| F | F | |

- A) F – F – F – V.
- B) V – V – V – F.
- C) V – F – F – V.
- D) V – F – F – F.
- E) F – V – V – V.

CONHECIMENTOS ESPECÍFICOS

QUESTÃO 31 – Analise o Balanço Orçamentário do município de Iomerê/SC e assinale a alternativa correta.

| Prefeitura Municipal de Iomerê/SC | | | |
|--------------------------------------|-------------------|-------------------|-------------------|
| BALANÇO ORÇAMENTÁRIO | | | |
| 31 DE DEZEMBRO DE 2022 | | | |
| Receita Orçamentária | Previsão | Execução | Diferença |
| Receitas Correntes | 47.538.000 | 24.013.000 | 23.525.000 |
| Receitas Tributárias | 31.785.000 | | 20.100.000 |
| Receitas Patrimoniais | | 425.000 | 325.000 |
| Receitas de Transferências da União | 6.395.000 | 4.295.000 | 2.100.000 |
| Receitas de Transferências do Estado | 8.450.000 | 7.450.000 | 1.000.000 |
| Outras Receitas Correntes | 158.000 | 158.000 | |
| | | | |
| Receitas de Capital | 10.900.000 | 1.150.000 | 9.750.000 |
| Operações de Crédito | 10.500.000 | 1.150.000 | |
| Alienação de Bens | 400.000 | | 400.000 |
| Total | 58.438.000 | 25.163.000 | 33.275.000 |

- A) A Execução de Alienação de bens foi de R\$ 450.000.
 B) Houve diferença entre previsão e execução de Outras Receitas Correntes.
 C) A diferença de previsão e execução de operações de crédito é R\$ 9.350.000.
 D) A previsão de Receitas Patrimoniais foi de R\$ 850.000.
 E) A execução de Receitas Tributárias foi de R\$ 12.685.000.

QUESTÃO 32 – Relacione a Coluna 1 à Coluna 2, associando três erros relativamente comuns que podem distorcer o resultado do fluxo de caixa com as suas respectivas definições.

Coluna 1

1. Lançamento em duplicidade.
2. Erro de digitação.
3. Omissão de lançamentos.

Coluna 2

- () Ocorre quando a empresa faz uma previsão de pagamento e, posteriormente, lança o mesmo pagamento de forma definitiva.
 () Ocorre todas as vezes que o banco faz lançamentos na conta-corrente da empresa que não são capturados pela pessoa responsável pelo acompanhamento do fluxo de caixa.
 () Muito comum. Sem a conciliação, pode passar despercebido(a), o que dificulta sua identificação no futuro.

A ordem correta de preenchimento dos parênteses, de cima para baixo, é:

- A) 1 – 3 – 2.
 B) 1 – 2 – 3.
 C) 3 – 2 – 1.
 D) 2 – 3 – 1.
 E) 2 – 1 – 3.

QUESTÃO 33 – Paulo é responsável pelo acompanhamento do fluxo de caixa realizado na empresa na qual trabalha. O único recurso existente no Disponível são R\$ 20.000 depositados em uma conta-corrente de livre movimentação. O chefe do setor decidiu criar um fundo fixo de caixa de R\$ 2.000 para fazer face a pequenas despesas da empresa. Paulo então sacou os R\$ 2.000 da conta-corrente da empresa e depositou no fundo fixo de caixa. Com base na situação narrada, assinale a opção correta sobre o resultado da operação feita por Paulo.

- A) O saldo do fluxo de caixa será de R\$ 18.000.
- B) O saldo do Disponível não variou.
- C) O saldo do fluxo de caixa será de R\$ 22.000.
- D) O saldo do Disponível variou em R\$ 18.000.
- E) O saldo do Disponível ficou negativo em R\$ 2.000.

QUESTÃO 34 – Uma empresa de comércio de materiais de construção comprou cimento e areia do seu fornecedor para revenda. O valor total da compra foi de R\$ 150.000. O pagamento foi feito 30% à vista e o restante a prazo. Assinale a alternativa que apresenta o lançamento contábil que deve ser feito no momento da compra.

- A) D – Estoque R\$ 45.000
C – Caixa R\$ 45.000
C – Fornecedores R\$ 150.000
- B) D – Caixa R\$ 45.000
D – Fornecedores R\$ 150.000
C – Estoque R\$ 45.000
- C) D – Estoque R\$ 150.000
C – Fornecedores R\$ 150.000
- D) D – Fornecedores R\$ 150.000
C – Estoque R\$ 105.000
- E) D – Estoque R\$ 150.000
C – Caixa R\$ 45.000
C – Fornecedores R\$ 105.000

QUESTÃO 35 – Joana é tesoureira da empresa Aprovados do Sul S/A. Ao ser solicitada a elaborar o livro-caixa, se deparou com os seguintes registros de operações feitas pela empresa:

- Compra de veículo, em março de 2023, com pagamento à vista no valor de R\$ 80.000.
- Venda de R\$ 40.000 a prazo para recebimento em junho de 2023.
- Venda à vista, em março de 2023, no valor de R\$ 85.000.
- Recebimento, em abril de 2023, no valor de R\$ 143.000 de venda feita em março de 2023.
- Pagamento, em março de 2023, de compra a prazo de R\$ 10.000 feita em dezembro de 2022.
- Recebimento, em março de 2023, de R\$ 15.000 de venda feita a prazo em janeiro de 2023.

Qual é o valor do saldo de caixa que Joana deve encontrar para o mês de março de 2023?

- A) R\$ 153.000.
- B) R\$ 10.000.
- C) R\$ 193.000.
- D) R\$ 20.000.
- E) R\$ 15.000.

QUESTÃO 36 – A empresa Aprovados S/A tem saldo credor de R\$ 35.000 na conta Fornecedores no Passivo do seu Balanço Patrimonial, referente a uma compra feita a prazo. Essa mesma compra, se tivesse sido feita à vista, teria 10% de desconto. Assinale a alternativa que indica o lançamento contábil que deverá ser feito no momento do pagamento da dívida, considerando que foi utilizado o disponível da empresa.

- A) C – Fornecedores (Ativo) R\$ 35.000
D – Pagamento de Dívidas (Passivo) R\$ 35.000
- B) D – Estoque (Ativo) R\$ 35.000
D – Fornecedores (Passivo) R\$ 35.000
- C) C – Caixa (Ativo) R\$ 35.000
D – Fornecedores (Passivo) R\$ 35.000
- D) C – Fornecedores (Passivo) R\$ 35.000
D – Caixa (Ativo) R\$ 35.000
- E) C – Caixa (Ativo) R\$ 31.500
D – Fornecedores (Passivo) R\$ 31.500

QUESTÃO 37 – As contas de controle servem de forma geral para registrar, controlar e apresentar resultados de movimentações e saldos de itens que ultrapassam o controle orçamentário e patrimonial das entidades públicas. Sobre essas contas, classes 7 e 8, analise as assertivas abaixo e assinale a alternativa correta.

- I. Contas de atos potenciais têm a finalidade de controlar contabilmente os atos potenciais oriundos de contratos, convênios, acordos, ajustes e outros instrumentos congêneres que possam afetar o patrimônio da entidade de forma imediata ou indiretamente.
- II. Controle da administração financeira (7.2) e execução da administração financeira (8.2) compreendem as contas de registro da programação financeira e de controle das disponibilidades por destinação de recursos.
- III. Dívida ativa (7.3) e execução da dívida ativa (8.2.3) registram o controle dos créditos a serem inscritos em dívida ativa, aqueles que se encontram em processamento.
- A) Todas as assertivas estão corretas.
B) Todas as assertivas estão incorretas.
C) Apenas a assertiva I está correta.
D) Apenas as assertivas I e II estão corretas.
E) Apenas as assertivas II e III estão corretas.

QUESTÃO 38 – Ana, colega de Joana, também é tesoureira da empresa Aprovados do Sul S/A. A ela foi solicitado que apurasse o resultado contábil, pelo regime de competência, para o mês de abril de 2023. Ela se deparou com os seguintes registros de operações feitas pela empresa:

- Compra de estoque, em abril/2023, a prazo, com pagamento em agosto/2023, no valor de R\$ 80.000.
- Venda de R\$ 40.000, em abril/2023, a prazo, para recebimento em junho/2023.
- Venda à vista, em março/2023, no valor de R\$ 85.000.
- Recebimento, em abril/2023, no valor de R\$ 143.000 de venda feita em março/2023.
- Pagamento, em março/2023, de compra a prazo de R\$ 80.000 feita em dezembro/2022.
- Recebimento, em abril/2023, de R\$ 45.000 de venda feita a prazo em fevereiro/2023.

Que valor do resultado contábil, pelo regime de competência, Ana deve encontrar para o mês de abril de 2023?

- A) R\$ 40.000.
B) R\$ 80.000.
C) R\$ 120.000.
D) R\$ 125.000.
E) R\$ 183.000.

QUESTÃO 39 – O quadro a seguir apresenta, de forma resumida, um exemplo de uma das demonstrações contábeis aplicadas ao setor público. Analise as alternativas e assinale a que apresenta o nome correto dessa demonstração.

| <ENTE DA FEDERAÇÃO> <NOME DO DEMONSTRATIVO> | | | |
|---|------|--------------------|-----------------------|
| | | | EXERCÍCIO: 20X2 |
| INGRESSOS | | | |
| | Nota | Exercício Atual | Exercício Anterior |
| Receita Orçamentária (I) | | | |
| Ordinária | | | |
| Vinculada | | | |
| Recursos Vinculados à Educação | | | |
| Recursos Vinculados à Previdência Social – RPPS | | | |
| (...) | | | |
| Outras Destinações de Recursos | | | |
| Transferências Financeiras Recebidas (II) | | | |
| Transferências Recebidas para a Execução Orçamentária | | | |
| Transferências Recebidas para Aportes de recursos para o RGPS | | | |
| (...) | | | |
| Recebimentos Extraorçamentários (III) | | | |
| Inscrição de Restos a Pagar Não Processados | | | |
| (...) | | | |
| Saldo do Exercício Anterior (IV) | | | |
| Caixa e Equivalentes de Caixa | | | |
| Depósitos Restituíveis e Valores Vinculados | | | |
| TOTAL (V) = (I + II + III + IV) | | | |
| DISPÊNDIOS | | | |
| | Nota | Exercício Atual | Exercício Anterior |
| Despesa Orçamentária (VI) | | | |
| Ordinária | | | |
| Vinculada | | | |
| Recursos Destinados à Educação | | | |
| Recursos Destinados à Saúde | | | |
| Recursos Destinados à Previdência Social – RPPS | | | |
| (...) | | | |
| Transferências Financeiras Concedidas (VII) | | | |
| Transferências Concedidas para a Execução Orçamentária | | | |
| (...) | | | |
| Pagamentos Extraorçamentários (VIII) | | | |
| Pagamentos de Restos a Pagar Processados | | | |
| Saldo para o Exercício Seguinte (IX) | | | |
| Caixa e Equivalentes de Caixa | | | |
| Depósitos Restituíveis e Valores Vinculados | | | |
| TOTAL (X) = (VI + VII + VIII + IX) | | | |

- A) Balanço Orçamentário.
 B) Demonstração das Variações Patrimoniais.
 C) Balanço Patrimonial.
 D) Balanço Financeiro.
 E) Demonstração dos Fluxos de Caixa.

QUESTÃO 40 – Assinale a alternativa que apresenta possíveis classificações das despesas orçamentárias.

- A) Ministerial – estrutural – subitem.
 B) Funcional – estrutural programática – ministerial.
 C) Fática – possível – provável.
 D) Institucional – funcional – estrutural programática.
 E) Institucional – estrutural programática – prevista.