REALIZAÇÃO

CADERNO DE PROVA

CARGO: OPERADOR DE MÁQUINA

Instruções gerais:

1. Este caderno de prova contém 25 (vinte e cinco) questões objetivas. É de sua inteira responsabilidade conferir se o caderno de provas recebido está completo e se corresponde ao seu cargo. Caso esteja incompleto ou apresente qualquer defeito, comunique imediatamente ao fiscal de sala para que seja tomada a providência necessária para sanar o problema;

2. ATENÇÃO: para cada questão objetiva são apresentadas as opções A, B, C, D e apenas uma delas corresponde à alternativa correta;

3. O tempo estipulado para a realização da prova é de até **03 (três) horas**, está incluído nesse tempo o preenchimento do cartão-resposta, entrega do material e identificação do candidato;

4. Na carteira somente poderá ficar o documento de identidade e a caneta esferográfica de tinta preta, fabricada em material transparente, fica a critério do candidato a utilização de caneta azul ou outra cor, porém, caso haja falha na leitura ótica do cartão-resposta, os pontos correspondentes às questões não lidas, não serão computados;

5. Ao receber o CARTÃO-RESPOSTA verifique se contêm a mesma quantidade de questões do Caderno de Prova, caso perceba algum problema com seu cartão-resposta, comunique imediatamente o fiscal de sala para que seja adotada a medida necessária;

6. No CARTÃO-RESPOSTA você *deverá assinalar somente a alternativa que julgar correta e sem rasuras*.

7. O preenchimento do cartão-resposta é de sua inteira responsabilidade, para o correto preenchimento siga às instruções contidas na parte superior do cartão, observe atentamente o número da questão antes de marcar, pois não haverá substituição do *cartão- resposta* que é personalizado e único.

8. Quando terminar a prova sinalize para o fiscal e aguarde ser chamado para entregar a prova, o cartão-resposta e assinar a lista de presença, caso não tenha assinado na entrada;

9. Somente depois de decorridos 1 (uma) hora do início da prova você poderá sair da sala sem *levar consigo o caderno de provas;*

10. Você poderá *levar esse caderno de provas* quando estiver *faltando 30 (trinta) minutos para o encerramento da prova*;

11. É proibido levantar ou comunicar com outros candidatos durante a prova**;**

12. É proibido anotar informações relacionadas às suas respostas da prova objetiva em qualquer outro lugar que não seja o caderno de provas;

13. Os 3 (três) últimos candidatos de cada sala só poderão ser liberados juntos;

14. O gabarito da prova objetiva será divulgado no segundo dia útil subsequente a aplicação da prova e será fixado no placar da Prefeitura e nos sites www.itame.com.br e www.israelandia.go.gov.br;

Informações importantes:

- ✓ **Não serão aceitos recursos em desacordo com o item 12 e seguintes do edital regulamento;**
- ✓ **Somente é permitida a reprodução da prova para fins didáticos, devendo ser citada a fonte.**

Boa sorte!

Leia a letra da música a seguir e responda as questões de 01 a 07.

Mais uma vez

Renato Russo

Mas é claro que o sol
Vai voltar amanhã
Mais uma vez, eu sei
Escuridão já vi pior
De endoidecer gente sã
Espera que o sol já vem

Tem gente que está do mesmo lado que você
Mas deveria estar do lado de lá
Tem gente que machuca os outros
Tem gente que não sabe amar

Tem gente enganando a gente
Veja a nossa vida como está
Mas eu sei que um dia a gente aprende
Se você quiser alguém em quem confiar
Confie em si mesmo
Quem acredita sempre alcança

[...]

Nunca deixe que lhe digam que não vale a pena
Acreditar no sonho que se tem
Ou que seus planos nunca vão dar certo
Ou que você nunca vai ser alguém

Tem gente que machuca os outros
Tem gente que não sabe amar
Mas eu sei que um dia a gente aprende
Se você quiser alguém em quem confiar
Confie em si mesmo
Quem acredita sempre alcança

1. A letra da música "Mais uma vez", de Renato Russo, fala sobre acreditar, confiar em si e não deixar que os outros nos façam desistir dos nossos sonhos. Considerando essa temática, pode-se afirmar que:
(A) A música possui um tom esperançoso, que nos incentiva a esperar por algo melhor.
(B) A música tem um tom pessimista, que nos faz endoidecer.
(C) A música transmite uma mensagem de incertezas sobre o que virá amanhã.
(D) A música transmite uma mensagem a respeito do valor da natureza e das relações humanas.

2. Marque a alternativa em que a conjunção destacada possui sentido de alternância.
(A) "**Mas** é claro que o sol/Vai voltar amanhã"
(B) "**Se** você quiser alguém em quem confiar/ Confie em si mesmo"
(C) "Nunca deixe que lhe digam que não vale a pena acreditar no sonho que se tem/ **Ou** que seus planos nunca vão dar certo"
(D) Tem gente que está do mesmo lado que você/**Mas** deveria estar do lado de lá"

3. O verso em que o advérbio destacado possui sentido de lugar é:
(A) "Mas deveria estar do lado de **lá**".
(B) "Quem acredita **sempre** alcança".
(C) "Tem gente que **não** sabe amar".
(D) "Vai voltar **amanhã**".

4. Em qual alternativa há um substantivo comum masculino?
(A) "Quem acredita sempre alcança".
(B) "Mas é claro que o sol"
(C) "Escuridão já vi pior".
(D) "Vai voltar amanhã".

5. A palavra "**endoidecer**" é formada pelo processo de derivação parassintética. Isso ocorre também em:
(A) Loucura.
(B) Folhagem.
(C) Desmontar.
(D) Desalmado.

6. Na expressão "gente sã", o termo "**sã**" está exercendo função de:
(A) Adjetivo.
(B) Numeral.
(C) Advérbio.
(D) Substantivo.

7. De acordo com o contexto da letra da música, no trecho "Nunca deixe que lhe digam que não vale a pena", o pronome "**lhe**" remete:
(A) Ao sol
(B) Ao amanhã.
(C) Ao interlocutor.
(D) Ao autor da música.

8. Leia a frase e marque a alternativa que preenche corretamente os espaços em branco.

Saímos de casa _____ o café da manhã e andamos pela praia _____ onde foi possível.

(A) Depois, até.
(B) Após, até.
(C) Após, a.
(D) Por, de.

9. Marque a alternativa em que todos os verbos são irregulares.
(A) Cantar, beber e dormir.

(B) Amar, odiar e cantar.
(C) Beber, falar e cantar.
(D) Dizer, odiar e dormir.

10. A palavra "rápido" possui a mesma regra de acentuação gráfica que:
(A) Fácil.
(B) Você.
(C) Lápis.
(D) Cômico.

11. Com a intenção de melhorar seus hábitos para o próximo ano, Ícaro montou um cronograma de atividades físicas que contém natação, corrida e ciclismo. Segundo seu planejamento, ele irá nadar a cada 6 dias, correr a cada 4 dias e pedalar a cada 16 dias. Suponha que ele iniciou o projeto no dia 1 de janeiro de 2024 fazendo as três atividades. Desta maneira, é correto afirmar que ele voltará a fazer as três atividades juntas novamente no dia
(A) 18 de fevereiro.
(B) 28 de janeiro.
(C) 17 de fevereiro.
(D) 27 de janeiro.

12. Uma fábrica de descartáveis está produzindo copos e pratos que são vendidos em pacotes com, respectivamente, 24 e 10 unidades. Suponha que você quer ter a mesma quantidade de cada item para uma festa, qual deve ser a menor quantidade de pacotes de cada um que você precisa comprar?
(A) 12 pacotes de copos e 5 pacotes de pratos
(B) 3 pacotes de copos e 9 pacotes de pratos
(C) 5 pacotes de copos e 12 pacotes de pratos.
(D) 5 pacotes de copos e 10 pacotes de pratos

13. A mercearia de Jonas está comercializando uma nova sobremesa: bombom com recheio de geleia de morango. No primeiro dia de vendas, Jonas vendeu 2136 bombons, restando ainda 1364 unidades para os dias posteriormente. Assim, é correto dizer que Jonas tinha
(A) 3500 bombons.
(B) 772 bombons.
(C) 4500 bombons.
(D) 872 bombons.

14. Se $A = 354976$ e $B = 68438$, então o número que ocupa a casa das unidades de milhar de $A - B$ é
(A) 0.
(B) 6.
(C) 8.
(D) 9.

15. No jardim da casa de Vilma haviam flores em número maior que uma centena e menor que 150. O algarismo das dezenas é o número 4 e o das unidades número 7. Quantas flores há no canteiro?
(A) 157
(B) 147
(C) 137
(D) 127

16. Um pedreiro recebe pelos serviços prestados R$ 60,00 por dia de trabalho. Sabendo-se que no mês de janeiro ele trabalhou todos os dias ininterruptos. Qual foi o salário dele neste mês?
(A) R$ 1060,00
(B) R$ 1200,00
(C) R$ 1800,00
(D) R$ 1860,00

17. Pedro disse que possui 48 figurinhas em sua coleção, já Tiago tem exatamente 89 figurinhas e João tem 27 figurinhas a mais que Pedro. Desta maneira, podemos afirmar que os três juntos possuem
(A) 164 figurinhas.
(B) 212 figurinhas.
(C) 253 figurinhas.
(D) 251 figurinhas.

18. A parede de uma sala será coberta com folhas de papel de parede. Estas folhas possuem formato quadrangular cujo lado mede $10\,dm$. Sabendo que a esta parede é retangular e suas dimensões são iguais a 4 metros de comprimento e 2,70 metros de altura, o número mínimo de folhas de papel de parede que serão utilizadas para esta cobertura é de
(A) 10.
(B) 14.
(C) 13.
(D) 11.

19. Observe as operações matemáticas descritas a seguir: *some três centenas com sete dezenas, em seguida, subtraia uma dúzia do resultado obtido. Posteriormente, divida o que obteve por dois.*
A alternativa que corresponde ao resultado correto das sucessivas operações descritas anteriormente é
(A) 358.
(B) 179.
(C) 148.
(D) 139.

20. Na figura abaixo está representada as pirâmides de Quéops, Quéfren e Miquerinos as três pirâmides de Gizé mais importantes.

Fonte: https://www.egito.com/piramides-gize#:~:text=outras%20pir%C3%A2mides%20menores.-,Qu%C3%A9ops,quase%201%20quil%C3%B4metro%20de%20per%C3%ADmetro).

Quantas faces de forma triangular possui, em cada, pirâmide na figura acima?
(A) 1.
(B) 2.
(C) 3.
(D) 4.

21. Criado e fundado entre as décadas de 1940 e 1950, o município de Israelândia teve sua origem ligada à descoberta de ouro e diamantes na próspera região. Qual é o significado por trás da origem do nome desse município?
(A) Detém essa nomenclatura em virtude da devoção religiosa de seus primeiros habitantes, predominantemente cristãos, que migraram para as áreas de garimpo.
(B) Refere-se a Israel de Amorim, agropecuarista de significativa importância na atração populacional para a região que posteriormente se tornaria o município.
(C) Foi uma homenagem a Israel de Amorim, adquirente das primeiras jazidas na região e figura destacada na promoção da autonomia do município.
(D) Recebeu essa denominação devido à sua semelhança territorial com o formato fronteiriço do país de Israel.

22. Sobre a Constituição Federal de 1988, a atual Carta Magna do país, indique a opção que apresente corretamente os aspectos e conteúdos abordados nos artigos 1º a 6°.
(A) Alguns dos objetivos fundamentais da República, como a erradicação da pobreza e a promoção do bem de todos, estão estabelecidos no Artigo 3°.
(B) Os fundamentos do Estado Democrático de Direito, como a cidadania e a soberania, são delineados no Artigo 2°.
(C) A divisão dos poderes da União em Legislativo, Executivo e Judiciário, dependentes entre si, é estabelecida já no segundo artigo.
(D) No Artigo 6°, encontram-se contemplados os direitos sociais, como a dignidade da pessoa humana, bem como os valores sociais do trabalho e da livre iniciativa.

23. A Independência do Brasil, proclamada em 1822 por Dom Pedro I, foi influenciada por descontentamentos locais e pelo contexto internacional. A decisão de ficar no Brasil após a "Fico" e o famoso grito às margens do Rio Ipiranga marcaram o rompimento do Brasil com Portugal. As comemorações do Dia da Independência, feriado nacional, são marcadas por desfiles cívicos, eventos culturais e manifestações patrióticas em todo o país. O verde e amarelo, cores nacionais, dominam as ruas enquanto as pessoas celebram a história e a identidade brasileira. Assinale a alternativa que indique a data de comemoração desse feriado nacional.
(A) 7 de setembro.
(B) 15 de novembro.
(C) 21 de abril.
(D) 1 de maio.

24. Sobre as fronteiras e os limites brasileiros, indique a alternativa que contenha APENAS países com os quais o Brasil NÃO compartilha fronteira:
(A) Chile, Equador e Panamá.
(B) Colômbia, Argentina e Uruguai.
(C) Equador, Venezuela e Bolívia.
(D)Argentina, Chile e Panamá.

25. Observe o mapa a seguir:

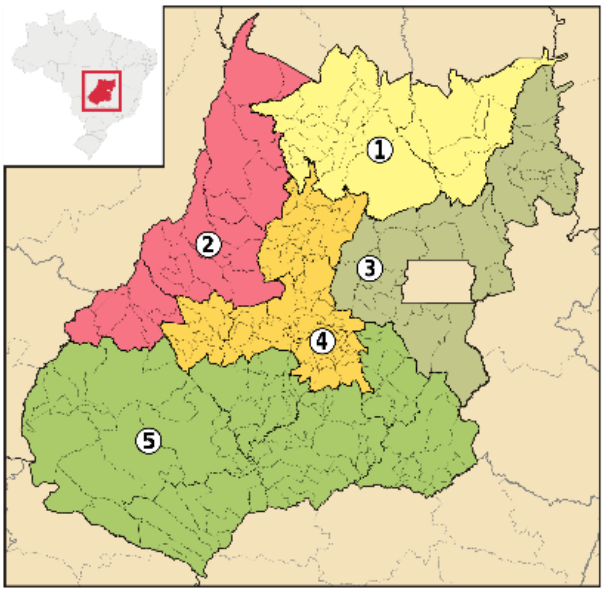

Mesorregiões são delimitações territoriais utilizadas no âmbito do Instituto Brasileiro de Geografia e Estatística (IBGE) para agrupar municípios que compartilham

características geográficas, econômicas, sociais e culturais semelhantes. Essas divisões visam facilitar a análise e organização de dados estatísticos, proporcionando uma compreensão mais aprofundada das particularidades regionais do país. Nesse contexto, considerando a divisão do estado de Goiás, em qual mesorregião se localiza o município de Israelândia?

(A) Região 1, Norte Goiano.
(B) Região 3, Leste Goiano.
(C) Região 4, Centro Goiano.
(D) Região 5, Sul Goiano.