

LÍNGUA PORTUGUESA

Ex-Cirque du Soleil vai disputar primeira Olimpíada aos 45 anos

Durante décadas, Bill May sonhou em competir nas Olimpíadas. Não foi a capacidade atlética que o impediu de atingir esse objetivo até agora, mas uma questão muito mais fundamental: ele é um homem.

Até recentemente, os nadadores artísticos do sexo masculino eram excluídos da competição nos Jogos Olímpicos. Há pouco mais de um ano, a regra mudou, e o veterano de 45 anos finalmente poderá realizar este sonho.

“Não há nada no mundo que me faça mal neste momento”, diz ele à CNN, compreensivelmente exultante após a qualificação dos EUA para os Jogos deste ano, em Paris. “Tudo é lindo, incrível, maravilhoso. Nós vamos para as Olimpíadas.” Poucos atletas serão mais merecedores da vaga nos Jogos deste ano, que começam em julho, do que Bill May, e poucos terão tido um caminho tão oneroso e tortuoso para chegar lá.

Há precisamente 20 anos, quando os homens ainda eram proibidos no nado artístico (ex-nado sincronizado), May assistiu da beira da piscina a seleção dos EUA conquistar o bronze em Atenas. Depois disso, ele se afastou do esporte, juntando-se ao Cirque du Soleil em sua produção aquática, “O”. A vida no espetáculo seguiu pelos próximos 10 anos, pelo menos até que sua carreira competitiva ganhasse um novo capítulo.

Quando os atletas masculinos receberam permissão para competir no Mundial da modalidade, em 2015, May mais uma vez se viu trocando de faixa. Ele se tornou o primeiro vencedor do evento técnico de dueto misto ao lado de Christina Jones naquele ano e agora está, finalmente, pronto para competir no Olimpo do esporte.

Em dezembro de 2022, a World Aquatics anunciou que até dois nadadores artísticos masculinos de equipes de oito poderiam competir nas Olimpíadas de Paris.

Fonte: Ex-Cirque du Soleil vai disputar primeira Olimpíada aos 45 anos; leia entrevista | CNN Brasil

01) Com base nas informações do texto e nas relações existentes entre as partes que o compõem, assinale a alternativa INCORRETA:

- (A) Até 2022, nadadores artísticos não podiam competir nas Olimpíadas.
- (B) Bill May deixou o esporte para trabalhar no circo.
- (C) Bill May vai realizar seu sonho de participar de uma Olimpíada.

- (D) Em 2015, os nadadores artísticos puderam competir no Mundial da Modalidade.
- (E) Equipes totalmente masculinas poderão competir na Olimpíada de Paris.

02) Assinale a alternativa cuja palavra NÃO apresente dígrafo:

- (A) Sonhou.
- (B) Julho.
- (C) Maravilhoso.
- (D) Atlética.
- (E) Permissão.

03) Assinale a alternativa que apresente a circunstância estabelecida pelo termo em destaque no período: “Não há nada no mundo que me faça mal neste momento”.

- (A) Tempo.
- (B) Negação.
- (C) Modo.
- (D) Lugar.
- (E) Intensidade.

04) Assinale a alternativa que apresente palavra paroxítona:

- (A) Incrível.
- (B) Décadas.
- (C) Aquática.
- (D) Espetáculo.
- (E) Próximos.

05) Assinale a alternativa que apresente a função sintática exercida pelo termo em destaque no período: “Nós vamos para as Olimpíadas”.

- (A) Objeto Direto.
- (B) Predicativo.
- (C) Objeto Indireto.
- (D) Vocativo.
- (E) Sujeito.

MATEMÁTICA/RACIOCÍNIO LÓGICO

06) Para complementar a sua renda Dona Maria resolveu vender cachorro-quente em frente a sua casa que possui um bom fluxo de pessoas. Está realizando a compra de ingredientes para levantar todos os custos que vai ter, um dos ingredientes a salsicha, ela pagou R\$ 8,40 o pacote com 500 gramas e 12 unidades. Com base nestas informações, o valor unitário de cada salsicha é igual a:

- (A) R\$ 0,60.
- (B) R\$ 0,64.
- (C) R\$ 0,70.
- (D) R\$ 0,78.
- (E) R\$ 0,84.

07) Dois corretores de imóveis têm parceria na venda de um terreno, quem vender vai dividir a comissão com o outro. O valor de venda do terreno é R\$ 360.000,00. A comissão pela venda é de 4% do valor total. Desta maneira, após se concretizar a venda do terreno cada um deve receber:

- (A) R\$ 6.000,00.
- (B) R\$ 6.600,00.
- (C) R\$ 7.200,00.
- (D) R\$ 7.400,00.
- (E) R\$ 8.200,00.

08) Uma pesquisa revelou que o mesmo caderno de 200 folhas nas papelarias da Cidade de Tijuca do Norte tem variação de R\$ 28,90 até R\$ 44,90. Esta situação pode ser expressa utilizando a notação de conjuntos, onde x representa o preço dos cadernos e a notação correta está representada pela alternativa:

- (A) $x > 28,90$.
- (B) $28,90 < x < 44,90$.
- (C) $x < 44,90$.
- (D) $28,90 \leq x \leq 44,90$.
- (E) $x \leq 44,90$.

09) Samuel trabalha em uma empresa com 5.000 funcionários e atua na área de prevenção de acidentes. Ele realizou uma pesquisa ao longo de 7 dias e anotou o número de acidentes ocorridos:

Dias	1º	2º	3º	4º	5º	6º	7º
Acidentes	1	2	2	0	3	1	3

Com base nos dados coletados por Samuel o valor da mediana de acidentes neste período é:

- (A) 3.
- (B) 2.
- (C) 2,5.
- (D) 1.
- (E) 0.

10) A função $C(x) = x^2 - 35x + 150$ representa o custo de produção de um determinado produto. Das alternativas seguintes, qual é a que torna este custo de produção igual a zero?

- (A) 10 unidades.
- (B) 15 unidades.
- (C) 20 unidades.
- (D) 25 unidades.

- (E) 30 unidades.

CONHECIMENTOS GERAIS

11) A estação ferroviária do município de Wenceslau Braz fez parte de grandes iniciativas econômicas do Norte Pioneiro paranaense. Qual das assertivas abaixo se refere aos mais importantes produtos ligados à história de Wenceslau Braz? Analise as assertivas e assinale a alternativa correta:

- I - Carvão.
- II - Café.
- III - Borracha.
- IV - Cacau.

- (A) Apenas I e II.
- (B) Apenas II e III.
- (C) Apenas III e IV.
- (D) Apenas I e IV.
- (E) Apenas II e IV.

12) O relevo do estado do Paraná é composto por diferentes planícies, montanhas e planaltos. Em qual das regiões do relevo paranaense abaixo está localizado o município de Wenceslau Braz?

- (A) Baixada Litorânea.
- (B) Serra do Mar.
- (C) Planalto de Curitiba.
- (D) Planalto de Ponta Grossa.
- (E) Planalto de Guarapuava.

13) O Brasil tem em seu território alguns pontos que são considerados como Patrimônio Histórico da Humanidade pela Organização das Nações Unidas para a Educação, Ciência e Cultura (UNESCO). Dentre eles, está um local que foi o principal ponto de desembarque de africanos escravizados em todas as Américas, e onde estima-se que mais de um milhão de pessoas foram traficadas para o Brasil por ali. Qual das alternativas abaixo se refere a esse local?

- (A) Ruínas de São Miguel das Missões.
- (B) Mercado do Ver-o-Peso.
- (C) Itacoatiaras do Rio Ingá.
- (D) Cais do Valongo.
- (E) Sítio Burle Marx.

14) O nome de Mauro Cid tem tomado o noticiário político nacional em 2024. Ex-ajudante de ordens do então presidente Jair Bolsonaro, ele foi preso e decidiu fazer uma delação à Polícia Federal em troca de liberdade provisória. Dentre as muitas

variáveis de sua atuação política, chama atenção o fator dele ter longa carreira como oficial do Exército Brasileiro. Qual das alternativas abaixo se refere ao cargo que Mauro Cid ocupava quando foi preso?

- (A) Major.
- (B) Coronel.
- (C) Capitão.
- (D) Primeiro-Tenente.
- (E) Tenente-Coronel.

15) Em fevereiro de 2024, uma empresa multinacional com sede na Alemanha e fábricas no Brasil anunciou um investimento de 9 bilhões de reais para o ciclo entre 2026 e 2028. Esse anúncio soma-se aos 7 bilhões de reais do atual ciclo, entre 2022 a 2026. Com isso, a montadora alega um investimento total em torno de 16 bilhões de reais na indústria automotiva brasileira. Qual das alternativas abaixo se refere a esta empresa?

- (A) Ford.
- (B) Volkswagen.
- (C) Iveco.
- (D) Nissan.
- (E) Volvo.

CONHECIMENTOS ESPECÍFICOS

16) “Forma de expressão gráfica que tem por finalidade a representação de forma, dimensão e posição de objetos de acordo com as diferentes necessidades requeridas pelas diversas áreas técnicas. Utilizando-se de um conjunto constituído de linhas, números, símbolos e indicações escritas normalizadas internacionalmente”. A descrição refere-se a:

- (A) Desenho artístico.
- (B) Desenho técnico.
- (C) Projeto estrutural.
- (D) Projeto arquitetônico.
- (E) Anotação de responsabilidade técnica.

17) Solo caracterizado pela presença de partículas mais pequenas como: argila, silte e areia e que são densos e fortemente agregados. Também possui alta plasticidade, quando úmidos são maleáveis e quando secos extremamente “duros” ou compactos. O solo descrito anteriormente possui características de solos:

- (A) Coesivos.
- (B) Arenosos.
- (C) Rochosos.

- (D) Saturados.
- (E) Úmidos.

18) Considerando a planta baixa de uma edificação ilustrada abaixo. Qual a área construída aproximadamente desta edificação?

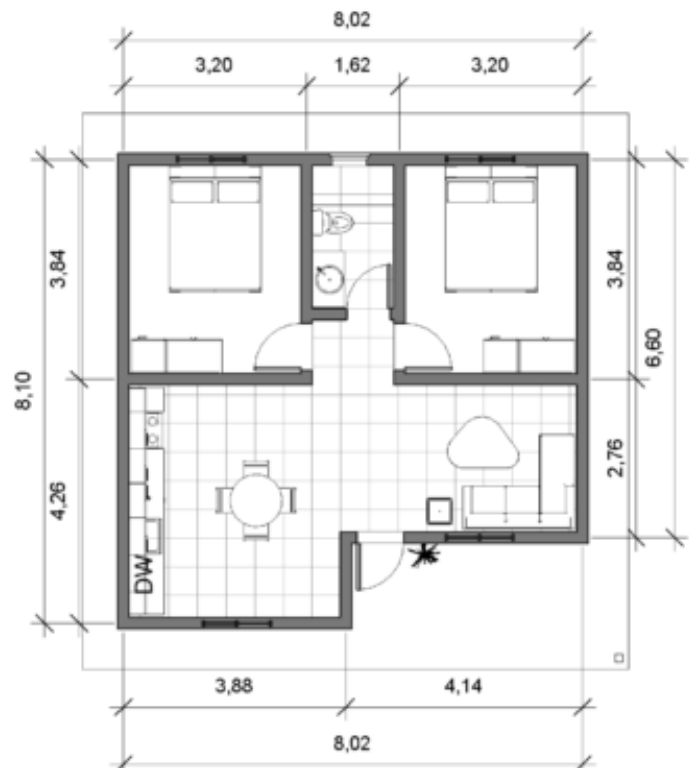

- (A) 48,12 m².
- (B) 51,50 m².
- (C) 58,75 m².
- (D) 64,96 m².
- (E) 70,00 m².

19) As Normas Regulamentadoras (NR) são disposições complementares ao Capítulo V (Da Segurança e da Medicina do Trabalho) do Título II da Consolidação das Leis do Trabalho (CLT), com redação dada pela Lei nº 6.514, de 22 de dezembro de 1977. Consistem em obrigações, direitos e deveres a serem cumpridos por empregadores e trabalhadores com o objetivo de garantir trabalho seguro e sadio, prevenindo a ocorrência de doenças e acidentes de trabalho.

As primeiras normas regulamentadoras foram publicadas pela Portaria MTb nº 3.214, de 8 de junho de 1978. As demais normas foram criadas ao longo do tempo, visando assegurar a prevenção da segurança e saúde de trabalhadores em serviços laborais e segmentos econômicos específicos.

A elaboração e a revisão das normas regulamentadoras são realizadas adotando o sistema tripartite paritário, preconizado pela Organização Internacional do Trabalho (OIT), por meio de grupos e comissões compostas por representantes do governo, de empregadores e de trabalhadores.

Uma das principais causas de acidentes de trabalho graves e fatais se deve a eventos envolvendo quedas de trabalhadores de diferentes níveis. Os riscos de queda em altura existem em vários ramos de atividades e em diversos tipos de tarefas. Diante disso, a norma que estabelece os requisitos e as medidas de prevenção para o trabalho em altura é a norma:

- (A) NR 10.
- (B) NR 20.
- (C) NR 25.
- (D) NR 30.
- (E) NR 35.

20) Em relação as normas regulamentadoras para segurança do trabalho, a NR 10 estabelece requisitos para segurança com trabalho com:

- (A) Instalações se serviços com eletricidade.
- (B) Segurança e saúde no trabalho com inflamáveis e combustíveis
- (C) Proteção contra incêndios.
- (D) Trabalho em base de caldeiras.
- (E) Trabalho em altura.

21) Para representar uma parede com comprimento real de 10m em uma escala 1:25, o desenhista técnico precisou realizar o traço do comprimento desta parede com um comprimento de:

- (A) 10 cm.
- (B) 25 cm.
- (C) 30 cm.
- (D) 40 cm.
- (E) 50 cm.

22) De acordo com o Art 26. da lei complementar 23 de 20/12/2023 que dispõe sobre o Código de Obras do Município de Wenceslau Braz e dá outras providências, para aprovação do projeto arquitetônico antes de solicitar a aprovação do projeto, o requerente deverá solicitar:

- (A) Planta baixa.
- (B) Zoneamento do terreno.
- (C) Sondagem do solo.

- (D) Consulta prévia através de sistema online.
- (E) Alvará de construção através de sistema online.

23) Segundo dispõe a Lei que institui o Estatuto Nacional da Microempresa e da Empresa de Pequeno Porte (Lei Complementar nº 123/2006), consideram-se microempresas ou empresas de pequeno porte, a sociedade empresária ou simples e o empresário, devidamente registrados no Registro de Empresas Mercantis ou no Registro Civil de Pessoas Jurídicas, desde que:

- (A) No caso da empresa de pequeno porte, aufera, em cada ano-calendário, receita bruta igual ou inferior a R\$ 360.000,00 (trezentos e sessenta mil reais).
- (B) No caso da microempresa, aufera, em cada mês, receita bruta superior a R\$ 360.000,00 (trezentos e sessenta mil reais) e igual ou inferior a R\$ 4.800.000,00 (quatro milhões e oitocentos mil reais).
- (C) No caso da empresa de pequeno porte, aufera, em cada ano-calendário, receita bruta superior a R\$ 360.000,00 (trezentos e sessenta mil reais) e igual ou inferior a R\$ 4.800.000,00 (quatro milhões e oitocentos mil reais).
- (D) No caso da microempresa, aufera, em cada mês, receita bruta igual ou inferior a R\$ 360.000,00 (trezentos e sessenta mil reais).
- (E) No caso da microempresa, aufera, em cada ano-calendário, receita bruta superior a R\$ 360.000,00 (trezentos e sessenta mil reais) e igual ou inferior a R\$ 4.800.000,00 (quatro milhões e oitocentos mil reais).

24) Em conformidade com as disposições da Lei nº 4.320/64 a respeito da execução do orçamento público, assinale a alternativa INCORRETA:

- (A) O empenho da despesa não poderá exceder o limite dos créditos concedidos.
- (B) É vedado o empenho global de despesas contratuais e outras, sujeitas a parcelamento.
- (C) É vedado aos Municípios empenhar, no último mês do mandato do Prefeito, mais do que o duodécimo da despesa prevista no orçamento vigente.
- (D) É vedada a realização de despesa sem prévio empenho.
- (E) A liquidação da despesa consiste na verificação do direito adquirido pelo credor tendo por base os títulos e documentos comprobatórios do respectivo crédito.

25) Considerando as conceituações trazidas pela Lei Complementar nº 101/2000, que estabelece normas de finanças públicas voltadas para a responsabilidade na gestão fiscal e dá outras providências, analise as afirmativas a seguir e assinale a alternativa correta:

I - Entende-se como ente da federação a União, cada Estado, o Distrito Federal e cada Município, nos quais estão abrangidos os Poderes Executivo, Legislativo, Judiciário e o Ministério Público, além das respectivas administrações diretas, fundos, autarquias, fundações e empresas estatais.

II - Para os fins da citada Lei Complementar, empresa controlada é a sociedade cuja maioria do capital social com direito a voto pertença, direta ou indiretamente, a ente da Federação.

III - Para os fins da citada Lei Complementar, empresa estatal dependente é empresa controlada que receba do ente controlador recursos financeiros para pagamento de despesas com pessoal ou de custeio em geral ou de capital.

- (A) Estão corretos os itens I, II e III.
- (B) Estão corretos os itens I e II.
- (C) Estão corretos os itens I e III.
- (D) Está correto o item I, apenas.
- (E) Estão corretos os itens II e III.

26) A despeito da anulação e revogação dos atos administrativos, assinale a alternativa correta:

- (A) Somente o poder judiciário é capaz de anular o ato administrativo eivado de ilegalidade.
- (B) O poder judiciário e a administração pública têm o dever de revogar o ato administrativo a partir da análise dos critérios de conveniência e oportunidade.
- (C) Somente a administração pública pode anular o ato administrativo eivado de ilegalidade, que decidirá mediante a análise dos critérios de conveniência e oportunidade.
- (D) O poder judiciário e a administração pública têm o dever de anular o ato administrativo eivado de ilegalidade.
- (E) Somente o poder judiciário pode revogar ato administrativo.

27) O que diferencia o contrato administrativo de outros tipos de contratos são as prerrogativas que o Poder Público possui em relação ao particular. Isso significa que, mediante uma justificativa baseada no interesse público, a Administração Pública

tem o poder de modificar o contrato unilateralmente. Esta afirmação reflete:

- (A) A característica da mutabilidade dos contratos administrativos.
- (B) Ao princípio da legalidade administrativa.
- (C) A característica da formalidade dos contratos administrativos.
- (D) Ao princípio do pacta sunt servanda.
- (E) A natureza de adesão dos contratos administrativos.

28) Sobre concessão e permissão de serviços públicos, assinale a alternativa correta:

- (A) Podem ser concessionária de serviço público a pessoa física ou jurídica, desde que demonstrada a capacidade para seu desempenho por sua conta e risco.
- (B) Permissão de serviço público é a delegação da prestação de serviços públicos, a título precário, feita pelo poder concedente à pessoa física ou jurídica que demonstre capacidade para seu desempenho, por sua conta e risco.
- (C) Concessão de serviço público ocorre por prazo indeterminado.
- (D) Somente podem ser permissionárias de serviço público pessoas jurídicas que demonstre capacidade para seu desempenho, por sua conta e risco.
- (E) Concessão de serviço público é exclusivamente à pessoa física.

29) A Constituição Federal de 1988, no caput do art. 37, reportou de modo expresso à Administração Pública, direta e indireta, de qualquer dos Poderes da União, dos Estados, do Distrito Federal e dos Municípios, cinco princípios, os quais servem de guia para atuação do servidor público e desempenham um papel importante na regulação das relações entre o Estado e os cidadãos. São estes cinco princípios:

- (A) Legalidade, impessoalidade, moralidade, proporcionalidade e eficiência.
- (B) Legalidade, impessoalidade, moralidade, probidade e eficiência.
- (C) Legalidade, isonomia, moralidade, probidade e eficiência.
- (D) Legalidade, impessoalidade, moralidade, publicidade e eficiência.
- (E) Legalidade, isonomia, moralidade, proporcionalidade e razoabilidade.

30) Sobre a perfeição, validade e eficácia dos atos administrativos, assinale a alternativa correta:

- (A) Ato perfeito é aquele que completou o ciclo necessário à sua formação.
- (B) Ato valido é aquele que completou o ciclo necessário à sua formação.
- (C) Ato eficaz é aquele que está em conformidade com a legislação.
- (D) Ato perfeito é aquele que está em conformidade com a legislação.
- (E) Ato valido é aquele que está apto a produzir seus efeitos.