

Concurso Público para provimento dos cargos efetivos do quadro de
pessoal do Município de Buriti Alegre – GO

COVEIRO

CADERNO DE QUESTÕES

07/04/2024

DISCIPLINA	QUESTÕES
Língua Portuguesa	01 a 10
Matemática	11 a 20
Atualidades e História, Geografia e Conhecimentos Gerais de Goiás e de Buriti Alegre	21 a 30

SOMENTE ABRA ESTE CADERNO QUANDO AUTORIZADO

LEIA ATENTAMENTE AS INSTRUÇÕES

Atenção: Transcreva no espaço designado da sua FICHA DE IDENTIFICAÇÃO, com sua caligrafia usual, considerando as letras maiúsculas e minúsculas, a seguinte frase:

Aquela canção antiga tocou no rádio.

1. Quando for autorizado abrir o caderno de questões, verifique se ele está completo ou se apresenta imperfeições gráficas que possam gerar dúvidas. Se isso ocorrer, solicite outro exemplar ao(a) fiscal de sala.
2. Este caderno é composto por questões de múltipla escolha. Cada questão apresenta quatro alternativas de respostas, das quais apenas uma é a correta.
3. O cartão-resposta é personalizado e não será substituído em caso de erro no preenchimento. Ao recebê-lo, confira se seus dados estão impressos corretamente. Se houver erro de impressão, notifique o(a) fiscal de sala.
4. Preencha, integralmente, um alvéolo por questão, utilizando caneta de tinta AZUL ou PRETA, fabricada em material transparente. A questão deixada em branco, com rasura ou com marcação dupla terá pontuação ZERO.

CONCURSO PÚBLICO

Leia o Texto 1 para responder às questões 01 e 02.

Texto 1



Disponível em: <https://sme.goiania.go.gov.br/conexaoescola/ensino_fundamental/a-turma-da-monica/>. Acesso em: 22 fev. 2024.

QUESTÃO 01

A expressão “quebrar o galho”, que Cebolinha falou para Mônica, tem o sentido figurado de

- (A) empurrar.
- (B) ajudar.
- (C) fazer.
- (D) quebrar.

QUESTÃO 02

Considerando a resposta correta da questão anterior, o seu antônimo seria

- (A) puxar.
- (B) atrapalhar.
- (C) desfazer.
- (D) consertar.

Leia o Texto 2 para responder às questões 03 e 04.

Texto 2

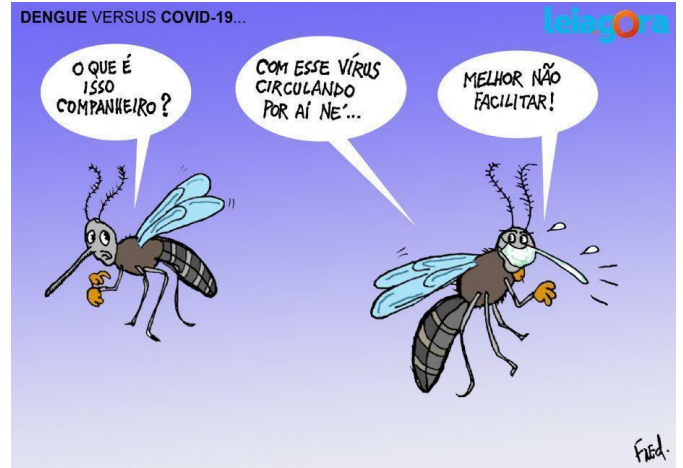

Disponível em: <<https://www.leiagora.com.br/noticia/78025/dengue-x-covid-19>>. Acesso em: 22 fev. 2024.

QUESTÃO 03

No primeiro e no terceiro balões há, respectivamente, exemplos de frases

- (A) exclamativa e interrogativa.
- (B) afirmativa e imperativa.
- (C) interrogativa e afirmativa.
- (D) interrogativa e exclamativa.

QUESTÃO 04

A palavra vírus, presente no segundo quadrinho, pode ser classificada como

- (A) adjetivo.
- (B) pronome.
- (C) substantivo.
- (D) verbo.

RASCUNHO

Leia o Texto 3 para responder às questões de 05 a 07.

Texto 3

A Cidade de Goiás está em alerta pelas fortes chuvas que têm atingido o município desde a madrugada de terça-feira (20). O Rio Vermelho, que atravessa a cidade, transbordou, potencializando o risco de enchentes e prejuízos aos prédios históricos. Os bombeiros informaram que algumas avenidas e ruas da cidade também precisaram ser isoladas para evitar que veículos e pedestres transitem e corram riscos, caso o rio volte a transbordar.

Disponível em: <<https://g1.globo.com/go/goias/noticia/2024/02/21/cidade-de-goias-esta-em-alerta-apos-rio-transbordar-e-hospital-ser-esvaziado-por-conta-das-fortes-chuvas.ghtml>>. Acesso em: 22 fev. 2024. [Adaptado].

QUESTÃO 05

O objetivo do texto é de

- (A) informar sobre as chuvas na Cidade de Goiás.
- (B) reclamar da falta de cuidado do governo.
- (C) argumentar sobre o abandono de prédios históricos na Cidade de Goiás.
- (D) desmentir que o Rio Vermelho transbordou na Cidade de Goiás.

QUESTÃO 06

No trecho “Os bombeiros informaram”, o verbo “informaram” está em concordância com a

- (A) primeira pessoa do discurso no singular.
- (B) segunda pessoa do discurso no plural.
- (C) terceira pessoa do discurso no singular.
- (D) terceira pessoa do discurso no plural.

QUESTÃO 07

A palavra veículo, presente no texto, segue a mesma regra de acentuação da palavra

- (A) históricos.
- (B) prédios.
- (C) prejuízos.
- (D) será.

Leia o Texto 4 para responder às questões de 08 a 10.

Texto 4



Disponível em: <<https://acontecendoaqui.com.br/propaganda/campanha-sobre-transito-seguro-da-portonave-tem-criacao-da-daraujo/>>. Acesso em: 22 fev. 2024.

QUESTÃO 08

Este texto é um exemplo de

- (A) propaganda.
- (B) notícia.
- (C) artigo de opinião.
- (D) piada.

QUESTÃO 09

A imagem, também chamada de texto não-verbal, relaciona-se com o texto escrito, porque

- (A) a cadeira de rodas tem o mesmo tamanho do texto escrito.
- (B) a cadeira de rodas é da mesma cor do texto escrito.
- (C) as rodas da cadeira se parecem com tampas de garrafas e de latas de bebidas alcóolicas.
- (D) a cadeira de rodas pode ser dirigida, assim como um carro.

QUESTÃO 10

A função desse texto é de

- (A) criticar motoristas que bebem e dirigem.
- (B) acusar motoristas que bebem e dirigem.
- (C) conscientizar motoristas que bebem e dirigem.
- (D) valorizar motoristas que bebem e dirigem.

QUESTÃO 11

Uma cidade no interior goiano possui dez mil quatrocentos e noventa e cinco habitantes. No número citado anteriormente, qual algarismo ocupa a posição das centenas?

- (A) 0.
- (B) 4.
- (C) 5.
- (D) 9.

QUESTÃO 12

Ao subtrair o número 2D1 do número 357, um estudante obteve o resultado 76. Qual algarismo deve ser colocado no lugar da letra D para que o aluno tenha acertado a conta?

- (A) 5.
- (B) 6.
- (C) 7.
- (D) 8.

QUESTÃO 13

Qual é o resultado da expressão numérica $\frac{7}{4} - \left(\frac{3}{5} \times \frac{25}{9}\right)$?

- (A) $\frac{1}{12}$
- (B) $\frac{53}{65}$
- (C) $\frac{100}{81}$
- (D) $\frac{115}{36}$

QUESTÃO 14

O preço de um pacote de café da marca J é de R\$9,80. Sabendo que a marca J somente produz pacotes de 250 gramas, qual será o custo para comprar 1Kg do café J?

- (A) R\$ 19,60.
- (B) R\$ 29,40.
- (C) R\$ 39,20.
- (D) R\$ 49,00.

QUESTÃO 15

Um consumidor compra com desconto de 20% uma televisão que custava R\$ 2050,00. Qual preço final o consumidor pagou?

- (A) R\$ 410,00.
- (B) R\$ 1640,00.
- (C) R\$ 1780,00.
- (D) R\$ 1960,00.

QUESTÃO 16

Quantos metros de arame são necessários para cercar um terreno quadrado de 81m² de área?

- (A) 36 m.
- (B) 32 m.
- (C) 28 m.
- (D) 24 m.

QUESTÃO 17

Uma caixa cúbica com capacidade de 27 cm³ é planificada na forma de seis quadrados. Qual a área total da planificação da caixa?

- (A) 48 cm².
- (B) 50 cm².
- (C) 52 cm².
- (D) 54 cm².

QUESTÃO 18

Qual o resultado da expressão numérica $(2 \times 3) - (3 \times 4) + (4 \times 5) - (5 \times 6)$?

- (A) 16.
- (B) 0.
- (C) -16.
- (D) -4.

QUESTÃO 19

O dobro de um número adicionado ao triplo desse mesmo número resulta em 35. Qual o número desconhecido?

- (A) 6.
- (B) 7.
- (C) 8.
- (D) 9.

QUESTÃO 20

Observe o gráfico a seguir.

Comparação da Temperatura Máxima(°C) em Janeiro

■ 2024 ■ Último Recorde

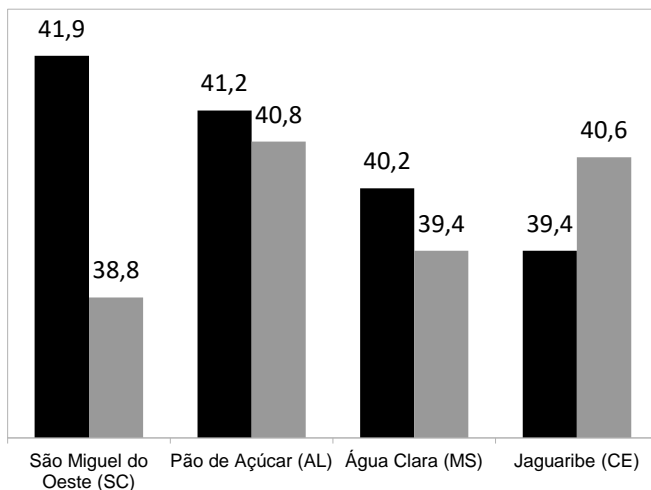

Disponível em: <<https://portal.inmet.gov.br/noticias/eventos-extremos-janeiro-de-2024-foi-marcado-por-chuva-acima-da-m%C3%A9dia-na-bahia-rio-c-janeiro-par%C3%A1-e-minas-gerais>>. Acesso em: 16 fev. 2024.

Segundo nota técnica de janeiro de 2024 do Instituto Nacional de Meteorologia, o mês de janeiro foi marcado pelo calor no país. Segundo o gráfico, quase todos os municípios registraram maiores temperaturas em 2024. Para qual município o mês de janeiro de 2024 registrou temperatura menor que o recorde registrado anteriormente?

- (A) São Miguel do Oeste.
- (B) Pão de Açúcar.
- (C) Água Clara.
- (D) Jaguaribe.

RASCUNHO

QUESTÃO 21

Consiste em um marco de fundação do município de Buriti Alegre,

- (A) Avenida Beira Rio.
- (B) Ponte Afonso Pena.
- (C) Capela de Nossa Senhora D'Abadia.
- (D) Praça Doutor Pedro Ludovico Teixeira.

QUESTÃO 22

Até o ano de 1920, o município de Buriti Alegre estava subordinado ao município de

- (A) Santa Rita do Paranaíba.
- (B) São Luís de Montes Belos.
- (C) Águas Lindas de Goiás.
- (D) São Miguel do Araguaia.

QUESTÃO 23

O principal ponto turístico de Buriti Alegre é

- (A) a Ponte Afonso Pena.
- (B) o Museu das Bandeiras.
- (C) o Bosque da Lagoa Grande.
- (D) o Lago das Brisas.

QUESTÃO 24

A cidade mais populosa com a qual o município de Buriti Alegre faz limite é

- (A) Goiatuba.
- (B) Itumbiara.
- (C) Quirinópolis.
- (D) Santa Vitória.

QUESTÃO 25

O gentílico da cidade de Buriti Alegre é

- (A) buritiano.
- (B) buritizeirense.
- (C) buriti-alegriano.
- (D) buriti-alegrense.

QUESTÃO 26

A bacia hidrográfica que banha o município de Buriti Alegre é a

- (A) Bacia do Paraná.
- (B) Bacia Amazônica.
- (C) Bacia Tocantins-Araguaia.
- (D) Bacia do Rio São Francisco.

QUESTÃO 27

O processo de expansão e colonização do território goiano no século XVIII está diretamente relacionado com

- (A) a plantação canavieira.
- (B) as drogas do sertão.
- (C) a industrialização.
- (D) a mineração.

QUESTÃO 28

A cidade de Buriti Alegre está localizada na região goiana do

- (A) Norte.
- (B) Sul.
- (C) Leste.
- (D) Oeste.

QUESTÃO 29

Leia o texto a seguir.

Uma das expressões culturais mais significativas do estado de Goiás é uma manifestação popular de raízes afro-brasileiras, que se destaca pela presença de ternos de congos, moçambiques, vilões e outros elementos.

Elaborado pelo(a) autor(a).

O trecho faz referência

- (A) à capoeira.
- (B) ao bumba meu boi.
- (C) às congadas.
- (D) ao samba de roda.

QUESTÃO 30

O setor mais importante da economia do Sul goiano é

- (A) o turismo.
- (B) a agropecuária.
- (C) a indústria petrolífera.
- (D) a tecnologia informacional.

RASCUNHO**RASCUNHO**