

AVANÇASP



PREFEITURA MUNICIPAL DE SÃO
LOURENÇO DA SERRA

CONCURSO PÚBLICO -
01/2024

CIRURGIÃO DENTISTA

Leia atentamente as instruções abaixo

1. PROVA E FOLHA DE RESPOSTAS

Além deste Caderno de Prova, contendo 50 (cinquenta) questões objetivas, você receberá do Fiscal de Sala:

- 01 (uma) Folha de Respostas destinada às respostas das questões objetivas. Confira se seus dados estão corretos.

2. TEMPO

- 03 (três) horas é o tempo disponível para realização da prova, já incluído o tempo para marcação da Folha de Respostas da prova objetiva;

- **01 (uma) hora** após o início da prova é possível, retirar-se da sala levando o caderno de prova;

3. INFORMAÇÕES GERAIS

- As questões objetivas têm 05 (cinco) alternativas de resposta (A, B, C, D, E) e somente **uma** delas está correta;

- Verifique se seu caderno está completo, sem repetição de questões ou falhas. Caso contrário, informe imediatamente o Fiscal da Sala, para que sejam tomadas as devidas providências;

- Confira seus dados pessoais na Folha de Respostas, especialmente nome, número de inscrição e documento de identidade e leia atentamente as instruções para preenchimento;

- O preenchimento das respostas da prova objetiva é de sua responsabilidade e não será permitida a troca de Folha de Respostas em caso de erro de marcação pelo candidato;

- Marque, na folha de respostas, com caneta de tinta azul ou preta, a letra correspondente à alternativa que você escolheu.

- Reserve tempo suficiente para o preenchimento de suas respostas. Para fins de avaliação, serão levadas em consideração apenas as marcações realizadas na Folha de Respostas da prova objetiva, não sendo permitido anotar informações relativas às respostas em qualquer outro meio que não seja o caderno de prova;

- Ao se retirar, entregue a Folha de Respostas preenchida e assinada ao Fiscal de Sala.

SERÁ ELIMINADO do presente certame o candidato que:

- a) for surpreendido, durante as provas, em qualquer tipo de comunicação com outro candidato;

- b) portar ou usar, qualquer tipo de aparelho eletrônico (calculadoras, bips/pagers, câmeras fotográficas, filmadoras, telefones celulares, smartphones, tablets, relógios, walkmans, MP3 players, fones de ouvido, agendas eletrônicas, notebooks, palmtops ou qualquer outro tipo de computador portátil, receptores ou gravadores) seja na sala de prova, sanitários, pátios ou qualquer outra dependência do local de prova;

- c) se ausentar da sala em que se realizam as provas levando consigo o Caderno de Questões e/ou a Folha de Respostas;

- d) se recusar a entregar a Folha de Respostas, quando terminar o tempo estabelecido;

- e) não assinar a Lista de Presença e/ou a Folha de Respostas.

LÍNGUA PORTUGUESA

TEXTO

Leia o texto a seguir para responder às questões de 1 a 5.

Como cientistas pretendem salvar antigo dialeto grego da extinção

A língua grega milenar romeyka está em vias de desaparecer. Para tentar salvá-la, Ioanna Sitaridou, professora da Universidade de Cambridge, na Inglaterra, lançou a plataforma *Crowdsourcing Romeyka*, traduzida para três idiomas e que permite *downloads* gratuitos de áudios do dialeto. O portal pretende ser uma ferramenta colaborativa para proporcionar a produção de conteúdo linguístico baseado no uso diário da oralidade em comunidade, além do ambiente acadêmico. O projeto faz parte da Década Internacional das Línguas Indígenas da ONU (2022-32), com o objetivo de chamar a atenção para a preservação linguística.

Romeyka não possui um sistema de escrita e foi transmitida apenas oralmente entre as gerações até hoje. Os pesquisadores acreditam que há apenas alguns milhares de falantes nativos restantes na região de Trabzon, na Turquia. No entanto, o dialeto está gradualmente se perdendo sobretudo devido à ausência de mecanismos de apoio para facilitar a transmissão intergeracional, ao estigma sociocultural e à migração. Sem contar que a maioria dos falantes nativos em Trabzon tem mais de 65 anos.

“A colaboração de fala é uma nova ferramenta que ajuda os falantes a construir um repositório de dados falados para seus dialetos em perigo, permitindo aos pesquisadores documentar essas línguas, mas também motivando os falantes a apreciarem sua própria herança linguística. Ao mesmo tempo, criando um monumento permanente de sua língua, pode ajudar os falantes a alcançar o reconhecimento de sua identidade por pessoas fora de sua comunidade linguística”, diz Sitaridou, em comunicado.

Nos últimos 150 anos, apenas quatro pesquisadores de campo coletaram dados sobre romeyka em Trabzon. Sitaridou se envolveu com

as comunidades locais, principalmente as mulheres, produzindo conteúdo de áudio e vídeo. Ela descobriu que esse dialeto descende do grego helenístico, e não do grego medieval, influenciando na formação linguística atual.

O que é a língua romeyka?

O romeyka é uma variedade milenar do grego. É considerada pelos especialistas “uma mina de ouro linguística” e uma ponte viva para o mundo antigo. Ainda hoje, existe uma resistência dos falantes de romeyka em identificá-la como uma de suas línguas, porque os nacionalistas turcos não consideram falar grego parte dos fundamentos de pertencimento nacional. Para os gregos, as outras variedades da língua são consideradas “contaminadas” para a ideologia de uma única língua grega falada desde a antiguidade.

“Quando os falantes podem falar suas línguas maternas, eles se sentem ‘vistos’ e, assim, se sentem mais conectados ao resto da sociedade; por outro lado, não falar as línguas hereditárias ou minoritárias cria uma forma de trauma que, na verdade, mina a integração que a assimilação linguística se orgulha de alcançar”, afirma Sitaridou.

Revista Superinteressante. Adaptado. Disponível em

<<https://revistagalileu.globo.com/cultura/noticia/2024/04/como-cientistas-pretendem-salvar-antigo-dialeto-grego-da-extincao.ghtml>>

QUESTÃO 01

Segundo a reportagem apresentada, a respeito do dialeto grego romeyka é correto afirmar que:

- (A) foi transmitido de geração a geração por meio da escrita e da oralidade.
- (B) o estigma sociocultural é um dos aspectos que contribui para a sua extinção.
- (C) dele descendem o grego medieval e o grego helenístico.
- (D) é considerado pelos nacionalistas turcos um dialeto do turco, e não do grego.
- (E) sua transmissão intergeracional não depende de documentação ou fatores externos à cultura oral.

QUESTÃO 02

Analise os conjuntos de palavras a seguir e assinale a alternativa em que todas as expressões apontadas são empregadas no texto apresentado para evocar o mesmo referente.

- (A) plataforma - portal - sistema.
- (B) língua grega milenar romeyka - dialeto.
- (C) línguas maternas - línguas hereditárias - línguas minoritárias.
- (D) dialeto - grego helenístico.
- (E) variedade milenar - mina de ouro linguística - grego medieval.

QUESTÃO 03

Considere o seguinte excerto: “Os pesquisadores acreditam que há apenas alguns milhares de falantes nativos restantes na região de Trabzon, na Turquia.” No contexto apresentado, a flexão de gênero do pronome indefinido “alguns” é motivada pela palavra:

- (A) “apenas”.
- (B) “pesquisadores”.
- (C) “milhares”.
- (D) “falantes”.
- (E) “nativos”.

QUESTÃO 04

O advérbio “gradualmente”, que ocorre no excerto “(...) o dialeto está gradualmente se perdendo (...)”, exprime o mesmo significado que a expressão de função gramatical correspondente:

- (A) progressivamente.
- (B) graudamente.
- (C) exponencialmente.
- (D) gradativo.
- (E) gradual.

QUESTÃO 05

Analise as sentenças a seguir, retiradas do texto, e assinale a alternativa em que o verbo em destaque está em sua forma nominal.

- (A) A língua grega milenar romeyka **está** em vias de desaparecer.
- (B) Os pesquisadores **acreditam** que há apenas alguns milhares de falantes nativos restantes na região de Trabzon, na Turquia.
- (C) O romeyka **é** uma variedade milenar do grego.
- (D) Nos últimos 150 anos, apenas quatro pesquisadores de campo **coletaram** dados sobre romeyka em Trabzon.
- (E) Ela descobriu que esse dialeto descende do grego helenístico, e não do grego medieval, **influenciando** na formação linguística atual.

QUESTÃO 06

Analise os pares de palavras a seguir e assinale a alternativa em que a acentuação gráfica de ambas as palavras dadas decorre da mesma regra ortográfica.

- (A) fantástico; límpido.
- (B) rígido; pélvis.
- (C) preservação; âmago.
- (D) vulnerável; espetáculo.
- (E) opiófago; álbum.

QUESTÃO 07

Analise as palavras a seguir quanto à forma pluralizada, considerando o emprego do hífen. Assinale a alternativa cuja palavra apontada está incorreta.

- (A) pré-vestibulares.
- (B) cargas-d’água.
- (C) carrapatos-estrelas.
- (D) recém-nascidos.
- (E) amigos-ocultos.

QUESTÃO 08

Analise as sentenças a seguir e assinale a alternativa em que o emprego do(s) sinal(is) de pontuação está(ão) incorreto(s).

- (A) As provas de física estavam muito, muito difíceis.
- (B) Ela não concorda com as ideias dos pais, uma típica adolescente.
- (C) Tanto o aluno, quanto o professor, devem colaborar com o processo de aprendizagem.
- (D) Quanto mais as coisas se acumulam, pior se sentirá.
- (E) Ela adora uva; a irmã mais nova, banana.

QUESTÃO 09

Analise as sentenças a seguir:

- I. Não o convidei para vir a minha casa.
- II. Seus agradecimentos a ele foram emocionantes.
- III. Este capítulo do livro discute períodos relacionados a colonizações diversas.

As sentenças dadas apresentam a preposição “a” ligando elementos entre si. Aquela(s) que apresenta(m) condições que possibilitam o emprego do acento indicativo de crase é (são):

- (A) I.
- (B) II.
- (C) III.
- (D) I e II.
- (E) II e III.

QUESTÃO 10

Analise as sentenças a seguir e assinale a alternativa que apresenta desvio quanto à regência nominal.

- (A) A pessoa de que falei está sendo investigada por fraude de documentos.
- (B) Há uma expectativa de que os rapazes presenteiem suas namoradas.
- (C) Seu apego no passado não o permite seguir em frente.
- (D) O seu casamento está fadado ao fracasso.
- (E) Como pessoa leiga no assunto, não deve opinar.

MATEMÁTICA E RACIOCÍNIO LÓGICO**QUESTÃO 11**

A recomendação de um nutrólogo é que uma pessoa beba um litro de água para cada 30 kg do seu peso corporal, por dia. Seguindo essa recomendação, quantos litros de água uma pessoa que tem um peso corporal de 85 kg deve ingerir por dia, aproximadamente?

- (A) 2,67.
- (B) 2,77.
- (C) 2,83.
- (D) 2,43.
- (E) 2,51.

QUESTÃO 12

Uma empresa de distribuição de energia elétrica enfrenta desafios com constantes quedas de energia. Suponha que um determinado bairro há 14 mil domicílios, e que cada domicílio consome, em média, 10 kWh de energia a cada 8 horas. O preço que a empresa de distribuição cobra por 1 kWh de energia é de R\$ 1,50. Quanto a empresa deixará de arrecadar, em reais, caso todas as casas desse bairro fiquem sem energia por um período de 2 horas?

- (A) R\$ 52.500,00.
- (B) R\$ 75.000,00.
- (C) R\$ 115.000,00.
- (D) R\$ 210.000,00.
- (E) R\$ 255.000,00.

QUESTÃO 13

Num experimento científico, 5 formigas nomeadas de I, II, III, IV e V foram colocadas para fazer um determinado percurso, saindo do ponto A e chegando no ponto B, conforme a figura:

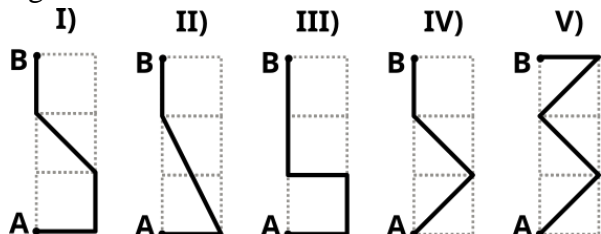

A e B são vértices de um retângulo formado com três quadrados de lado d empilhados verticalmente. Com base na figura, a formiga que fez o menor percurso foi:

- (A) I.
- (B) II.
- (C) III.
- (D) IV.
- (E) V.

QUESTÃO 14

O complementar de um determinado ângulo x é igual ao triplo do ângulo x . O valor de x é:

- (A) $30,0^\circ$.
- (B) $7,5^\circ$.
- (C) $15,0^\circ$.
- (D) $112,5^\circ$.
- (E) $22,5^\circ$.

QUESTÃO 15

Uma bebida é feita com suco de laranja e suco de morango, numa proporção de $3/4$ em volume, respectivamente. Sabe-se que o preço por litro do suco de morango é 50% maior que o preço por litro do suco de laranja, e que 210 ml dessa bebida misturada é vendido por R\$ 13,50. Nessas condições, indique o preço por litro do suco de laranja:

- (A) R\$ 75,00.
- (B) R\$ 65,00.
- (C) R\$ 55,00.
- (D) R\$ 50,00.
- (E) R\$ 40,00.

QUESTÃO 16

Para estimar o número de pessoas num grande evento, os organizadores contam o número de pessoas em alguns metros quadrados. Eles contaram que a cada 4 metros quadrados há 16 pessoas. Se nesse evento há 1 km^2 totalmente populado nesta mesma proporção de pessoas por metro quadrado, quantas pessoas há neste evento?

- (A) 4.000.
- (B) 4.000.000.
- (C) 400.000.
- (D) 25.000.
- (E) 250.000.

QUESTÃO 17

Numa rua há 300 casas enumeradas de 501 a 800. Todas as casas cujo número é múltiplo de 3 são pintadas de verde, e todas as casas cujo número é múltiplo de 5 são pintadas de branco. Entretanto, as casas cujo número é múltiplo de 3 e 5 ao mesmo tempo são pintadas de amarelo. As demais casas são pintadas de azul. Quantas casas são pintadas de azul nesta rua?

- (A) 20.
- (B) 60.
- (C) 100.
- (D) 140.
- (E) 160.

QUESTÃO 18

Se um quadrado e um retângulo têm o mesmo perímetro, então é sempre correto afirmar que:

- (A) Terão também a mesma área.
- (B) O retângulo terá área igual à metade da área do quadrado.
- (C) O retângulo terá área igual ao dobro da área do quadrado.
- (D) O lado do quadrado é igual à média aritmética entre os lados do retângulo.
- (E) O retângulo terá um lado igual à metade do lado do quadrado.

QUESTÃO 19

Um corredor treina de segunda-feira a sábado. Na segunda-feira ele correu 5 km, e nos dias subsequentes ele correu 1 km a mais que o dia anterior. Ao final do sábado, qual a média de distância percorrida por dia que o atleta conseguiu?

- (A) 7,0.
- (B) 7,5.
- (C) 10,0.
- (D) 5,0.
- (E) 8,5.

QUESTÃO 20

A tabela abaixo mostra dados da população e do número de domicílios para cada Grande Região do país:

Grande Região	População	Domicílios
Região Norte	20.354.884	6.535.781
Região Nordeste	54.658.515	24.446.202
Região Sudeste	84.840.113	38.729.504
Região Sul	29.937.706	13.832.757
Região Centro-Oeste	16.289.538	7.160.338

Fonte: Adaptado de www.censo2022.ibge.gov.br/

Uma métrica importante é razão entre o número de pessoas (população) e o número de domicílios, para cada região. Com base nos dados apresentados, a Grande Região que apresenta o maior valor para esta razão é:

- (A) Norte.
- (B) Nordeste.
- (C) Sudeste.
- (D) Sul.
- (E) Centro-Oeste.

NOÇÕES DE INFORMÁTICA
QUESTÃO 21

Analise a lista de aplicativos e programas listados a seguir e assinale a alternativa que exibe um programa que não é nativo da instalação no Windows 7:

- (A) Bloco de notas.
- (B) Calculadora.
- (C) *Paint*.
- (D) *Wordpad*.
- (E) *EagleGet*.

QUESTÃO 22

Considerando os conceitos relacionados ao Windows 7, é correto afirmar que ele representa um:

- (A) Software.
- (B) Hardware.
- (C) Antivírus.
- (D) Periférico.
- (E) Motherboard.

QUESTÃO 23

As teclas de atalho são ferramentas que fornecem uma maneira alternativa de executar atividades no Windows 7.

Para desfazer uma ação, o usuário pode utilizar o comando:

- (A) Ctrl + A.
- (B) Ctrl + Z.
- (C) Shift + Delete.
- (D) F2.
- (E) F3.

QUESTÃO 24

Utilizando o Sistema Operacional Windows 7 e selecionando as teclas de atalho **Alt + F4**, o resultado obtido será:

- (A) Alternar entre os itens abertos.
- (B) Percorrer os itens na ordem em que foram abertos.
- (C) Abrir o menu iniciar.
- (D) Abrir a central de facilidades de acesso.
- (E) Fechar o item ativo ou sair do programa ativo.

QUESTÃO 25

São todos aplicativos e softwares que permitem aos usuários acessar e interagir com informações na internet, exceto:

- (A) *Google Chrome.*
- (B) *Mozilla Firefox.*
- (C) *Microsoft Edge.*
- (D) *Opera.*
- (E) *Kickidler.*

CONHECIMENTOS ESPECÍFICOS

QUESTÃO 26

No que se refere ao armazenamento dos artigos esterilizados, marque a alternativa INCORRETA.

- (A) O instrumental deve ser armazenado em local exclusivo, separado dos demais, em armários fechados, protegido de poeira, umidade e insetos.
- (B) O local de armazenamento deve ser limpo e organizado periodicamente, sendo verificados sinais de infiltração, presença de insetos, retirando-se os pacotes danificados, com sinais de umidade, prazo de validade da esterilização vencido.
- (C) Os armários poderão ser abertos caso estejam localizados fora da central de esterilização, desde que os pacotes estéreis estejam devidamente embalados e selados.
- (D) Para o armazenamento deve-se obedecer a distância mínima de 20 cm do chão, 50 cm do teto e 5 cm da parede.
- (E) Na distribuição, os pacotes esterilizados devem ser manipulados o mínimo possível e com cuidado.

QUESTÃO 27

Constituem direitos fundamentais dos profissionais inscritos, segundo suas atribuições específicas:

- (A) Guardar sigilo a respeito das informações adquiridas no desempenho de suas funções.
- (B) Manter regularizadas suas obrigações financeiras junto ao Conselho Regional.
- (C) Exercer a profissão mantendo comportamento digno.
- (D) Apontar falhas nos regulamentos e nas normas das instituições em que trabalhe, quando as julgar indignas para o exercício da profissão ou prejudiciais ao paciente, devendo dirigir-se, nesses casos, aos órgãos competentes.
- (E) Comunicar aos Conselhos Regionais sobre atividades que caracterizem o exercício ilegal da Odontologia e que sejam de seu conhecimento.

QUESTÃO 28

Analisar a figura abaixo e marcar a alternativa que representa corretamente os números que sinalizam os apontamentos na figura abaixo.

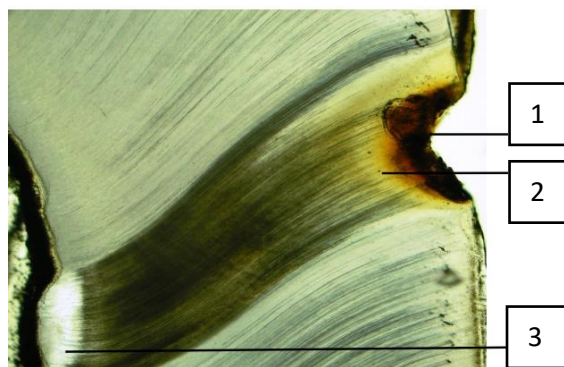

- (A) 1 – esmalte; 2 – dentina reacional; 3 – cárie.
- (B) 1 – dentina esclerosada; 2 – cárie; 3 – dentina reacional.
- (C) 1 – esmalte; 2 – dentina reacional; 3 – dentina esclerosada.
- (D) 1 – cárie; 2 – dentina esclerosada; 3 – dentina reacional.
- (E) 1 – cárie; 2 – dentina reacional; 3 – dentina esclerosada.

QUESTÃO 29

A dentina é um tecido mineralizado de natureza conjuntiva que constitui a maior parte da estrutura do dente, sendo recoberta pelo esmalte, na porção coronária, e pelo cimento, na porção radicular.

Em relação a dentina marque a alternativa INCORRETA.

- (A) A constituição orgânica e mineral da dentina é semelhante à do tecido ósseo.
- (B) A dentina aloja no seu interior um tecido conjuntivo não mineralizado - a polpa dentária - com o qual não tem características em comum referentes a origem, relação topográfica e função.
- (C) A dentina é uma estrutura avascular que não apresenta células no seu interior, apenas os prolongamentos dos odontoblastos dentro dos túbulos dentinários.
- (D) Em razão de sua estrutura tubular, a dentina é um tecido que tem certa resiliência ou "elasticidade"; por isso, desempenha importante papel na sustentação do esmalte, amortecendo um pouco as forças da mastigação e reduzindo, desse modo, a possibilidade de fraturas.
- (E) A dentina é a principal responsável pela cor do dente. A cor amarelada da dentina torna-se geralmente mais intensa com o avançar da idade.

QUESTÃO 30

A Luxação temporomandibular é a perda das relações normais entre as superfícies articulares temporomandibulares. Frequentemente o deslocamento máximo das cabeças da mandíbula ocorre em sentido anterior, sendo mais raros os deslocamentos posteriores e laterais.

A respeito desta condição é correto afirmar que:

- (A) Em condições fisiológicas a cabeça da mandíbula transpõe o tubérculo articular do osso temporal, mas a abertura extrema da boca provoca uma tensão exagerada do ligamento capsular e de sua parte anterior.
- (B) Um paciente com luxação bilateral anterior da mandíbula apresenta-se ao exame clínico com a boca entreaberta e evidente impossibilidade de fecha-la.
- (C) Se a luxação é unilateral, a boca está mais aberta, com o mento desviado para trás no lado afetado e a bochecha achatada para o lado oposto ao afetado.
- (D) A palpação na frente do trago revela uma saliência normalmente ocupada pela cabeça da mandíbula.
- (E) As luxações recidivantes aparecem depois de um abaixamento da mandíbula que ultrapasse determinada amplitude e são alterações que exigem manobras especiais para redução, não sendo suto reversíveis.

QUESTÃO 31

As glândulas salivares constituem um grupo de glândulas exócrinas localizadas na região da boca, as quais vertem seus produtos de secreção para a cavidade oral, formando, no conjunto, a saliva.

Em relação às glândulas salivares marque a alternativa INCORRETA.

- (A) Cada glândula salivar é constituída por elementos parenquimatosos revestidos e suportados por tecido conjuntivo.
- (B) Consistem em unidades secretoras terminais e em um sistema de ductos.
- (C) O desenvolvimento de todas as glândulas salivares é similar, inicia-se com a proliferação de cordões celulares epiteliais que penetram o ectomesênquima subjacente, ramificando-se profusamente e originando cordões inicialmente sólidos.
- (D) A unidade funcional das glândulas salivares, denominada estroma, é constituída pelas unidades secretoras terminais que se abrem em ductos.
- (E) Todas as glândulas salivares se originam de cordões do epitélio oral primitivo.

QUESTÃO 32

Os processos inflamatórios que se originam na região gengivodental tendem a difundir-se, aproveitando condições anatômicas favoráveis ou o desequilíbrio dos fatores imunobiológicos.

Admite-se que a infecção da maxila e da mandíbula, assim como de todo sistema dental se irradia pelas seguintes vias, EXCETO:

- (A) Coletores linfáticos e linfonodos.
- (B) Musculatura da face.
- (C) Ao longo das bainhas celulares que envolvem os troncos nervosos relacionados ao foco patológico.
- (D) Invasão da tela subcutânea que faz parte das estruturas peribucais.
- (E) Na região gengivodental processos inflamatórios ficam circunscritos e não se difundem.

QUESTÃO 33

O desgaste dental é diagnosticado com frequência na prática clínica odontológica atual. Dentre os vários fatores relacionados a este, destaca-se a ação química de substâncias ácidas, a qual origina a erosão dental.

Em relação a este tipo de desgaste dental, a erosão, marque a alternativa correta.

- (A) O aumento da frequência de lesões erosivas na população possui uma estreita relação com o estilo e a qualidade de vida dos pacientes.
- (B) A erosão dental é a perda de estrutura dentária mineralizada através do envolvimento bacteriano e ação química de ácidos.
- (C) Substâncias ácidas com pH acima ao pH crítico para esmalte (3,5) e para dentina (5,5) podem dissolver os cristais de hidroxiapatita dos dentes e ocasionar desmineralização dos tecidos dentais.
- (D) A erosão intrínseca é resultado da ação de ácidos exógenos provenientes da dieta tais como o ácido cítrico presente em frutas frescas, sucos de frutas e refrigerantes.
- (E) A erosão idiopática ocorre devido à ação do ácido endógeno, o ácido gástrico, o qual entra em contato com os dentes através de episódios de vômito recorrente, regurgitação e refluxo.

QUESTÃO 34

Abaixo numerados de 1 a 5 estão descritos tipos de lesões brancas. Associe a lesão numerada às suas características clínicas e marque a alternativa correta.

1- Queilite actínica.

2 – Papiloma.

3 – Candidíase pseudomembranosa.

4 – Hiperqueratose focal irritativa.

5 – Líquen plano reticular.

() Placas brancas destacáveis a raspagem.

() Nódulo vegetante de coloração branca e superfície verrucosa.

() Idosos de pele clara apresentando lábio inferior com descamação, fino, atrófico com manchas brancas por vezes entremeados com áreas vermelhas e associado à exposição solar.

() Mais frequente em mulheres acima dos 30 anos, estrias brancas não destacáveis, bem delimitada, múltiplas, simétricas e frequente em mucosa jugal bilateral, gengiva e língua.

() Mancha branca, homogênea, localizada ou generalizada, associada ao agente agressor.

(A) 3 – 2 – 1 – 5 – 4.

(B) 2 – 3 – 1 – 5 – 4.

(C) 3 – 1 – 4 – 2 – 5.

(D) 5 – 2 – 4 – 1 – 3.

(E) 5 – 4 – 3 – 1 – 2.

QUESTÃO 35

Situações de emergência ocorrem frequentemente na rotina dos consultórios sendo uma delas a hemorragia associada a procedimentos cirúrgicos.

Marque a alternativa que NÃO representa uma conduta indicada em casos de hemorragia:

(A) Compressão com gaze por 15 minutos.

(B) Encaminhamento para nível hospitalar para manobras mais radicais como aplicações de reposição plaquetárias, crioprecipitados, vitamina K e até a ligadura da carótida.

(C) Sutura com retalhos tensionais sobre o local cirúrgico.

(D) Inoculação de fibrina embebida com trombina sobre alvéolos resistentes a manobras de hemostasia

(E) Prescrição de corticosteróides de uso tópico e aplicação de compressa aquecida.

QUESTÃO 36

Para efetivação do SUS é necessário o fortalecimento da Atenção Básica, entendendo-a como o contato preferencial dos usuários com o sistema de saúde. É fundamental, no entanto, a garantia do acesso dos usuários aos serviços de média e alta complexidade, assegurando a integralidade da atenção.

Neste contexto é correto afirmar que a Atenção Básica constitui:

(A) Conjunto de ações de saúde, no âmbito coletivo, que abrange a promoção e proteção da saúde, a prevenção de agravos, o diagnóstico, o tratamento, a reabilitação e a manutenção da saúde, situadas no terceiro nível de atenção.

(B) Conjunto de ações de saúde, no âmbito individual, que abrange, o diagnóstico, o tratamento, a reabilitação e a manutenção da saúde, situadas em todos os níveis de atenção do sistema de saúde.

(C) Conjunto de ações de saúde, no âmbito individual ou coletivo, que abrange a promoção e proteção da saúde, a prevenção de agravos, o diagnóstico, o tratamento, a reabilitação e a manutenção da saúde, situadas no primeiro nível de atenção do sistema de saúde.

(D) Conjunto de ações de saúde, no âmbito individual ou coletivo, que visa garantir o tratamento, a reabilitação e a manutenção da saúde, situadas em todos os níveis de atenção do sistema de saúde.

(E) Conjunto de ações de saúde, no âmbito individual, que abrange a promoção e proteção da saúde, a prevenção de agravos, para a manutenção da saúde, situadas no primeiro e segundo níveis de atenção do sistema de saúde.

QUESTÃO 37

No contexto da História dos Modelos Assistenciais na Saúde Bucal no Brasil, o programa de inversão da atenção (PIA), tem como características:

(A) Pouca preocupação com a participação comunitária.

(B) Modelo centrado em três fases: estabilização, reabilitação e declínio.

(C) Ações de controle epidemiológico da doença cárie, uso de tecnologias preventivas modernas

(D) Controlar antes e intervir depois.

(E) Mudança da “cura” para “controle” e ênfase no auto-controle.

QUESTÃO 38

A Portaria nº 493/GM, de 10 de março de 2006, estabelece indicadores de saúde bucal do Pacto da Atenção Básica 2006. São indicadores do Pacto:

- (A) Cobertura de primeira consulta odontológica programática.
- (B) Média de procedimentos odontológicos básicos individuais.
- (C) Cobertura da ação coletiva escovação dental supervisionada.
- (D) Número de consultas de retorno para realização de tratamentos.
- (E) Proporção de procedimentos odontológicos especializados em relação às ações odontológicas individuais.

QUESTÃO 39

A Saúde da Família organiza-se a partir de uma equipe multiprofissional cujo campo disciplinar de atuação é o território-família-comunidade, onde cada um dos profissionais de saúde desenvolve ações de saúde ora comuns, ora devendo ser preservadas as especificidades de seus núcleos de atuação e competência.

O texto acima faz referência ao conceito de:

- (A) Interdisciplinaridade.
- (B) Integralidade.
- (C) Equidade.
- (D) Universalidade.
- (E) Descentralização.

QUESTÃO 40

Exames de diagnóstico disponíveis para avaliar as condições periodontais incluem indicadores anatômicos de destruição tecidual.

São considerados indicadores de condições periodontais, EXCETO:

- (A) Marcadores do fluido crevicular gengival.
- (B) Profundidade de sondagem da bolsa periodontal.
- (C) Sangramento durante a sondagem.
- (D) Temperatura gengival elevada.
- (E) Grau de sensibilidade.

QUESTÃO 41

A agressão química à polpa deve-se basicamente à ação de:

- (A) Forças oclusais; materiais restauradores definitivos; micro-organismos presentes em uma lesão de cárie; dessecantes e desinfetantes de cavidade.
- (B) Seladores temporários; materiais restauradores definitivos; ataque ácido da dentina; dessecantes e desinfetantes de cavidade.
- (C) Calor gerado durante o preparo cavitário; materiais restauradores definitivos; pressão exercida durante a moldagem protética; dessecantes e desinfetantes de cavidade.
- (D) Pressão exercida durante a moldagem protética; seladores temporários; forças oclusais; dessecantes e desinfetantes de cavidade.
- (E) Seladores temporários; materiais restauradores definitivos; micro-organismos presentes em uma lesão de cárie; dessecantes e desinfetantes de cavidade.

QUESTÃO 42

Considerando a alocação de recursos do Fundo Nacional de Saúde (FNS), analise as afirmativas abaixo e marque a alternativa que apresenta a sequência correta como verdadeira (V) e falsa (F).

Serão alocados recursos como:

- I. Investimentos previstos no Plano trimestral do Ministério da Saúde.
 - II. Despesas de custeio e de capital do Ministério da Saúde, seus órgãos e entidades, da administração direta e indireta.
 - III. Investimentos não previstos em lei orçamentária, de iniciativa do Poder Legislativo e aprovados pelo Senado Federal.
- (A) V – F - V.
 - (B) F – V - F.
 - (C) F – F – F.
 - (D) V – V – F.
 - (E) F – F – V.

QUESTÃO 43

Analise as descrições enumeradas abaixo e associe ao seu respectivo conceito. A seguir marque a alternativa que apresenta a sequência correta.

1. Espaço geográfico contínuo constituído por agrupamentos de Municípios limítrofes, delimitado a partir de identidades culturais, econômicas e sociais e de redes de comunicação e infraestrutura de transportes compartilhados, com a finalidade de integrar a organização, o planejamento e a execução de ações e serviços de saúde.
2. Serviços de atendimento inicial à saúde do usuário no SUS.
3. Instâncias de pactuação consensual entre os entes federativos para definição das regras da gestão compartilhada do SUS;
4. Conjunto de ações e serviços de saúde articulados em níveis de complexidade crescente, com a finalidade de garantir a integralidade da assistência à saúde.

- () Portas de entrada.
 () Rede de Atenção à Saúde.
 () Comissões Intergestores.
 () Região de saúde.

- (A) 1 – 2 – 4 – 3.
(B) 3 – 4 – 2 – 1.
(C) 2 – 3 – 1 – 4.
(D) 2 – 4 – 3 – 1.
(E) 3 – 4 – 1 – 2.

QUESTÃO 44

São consideradas como urgência situações que determinam prioridade para o atendimento, mas não potencializam o risco de morte ao paciente.

Das alternativas abaixo marque a que representa uma situação de Urgência.

- (A) Traumatismo envolvendo os ossos da face, com potencial comprometimento da via aérea do paciente.
(B) Celulite ou infecções bacterianas difusas, com aumento de volume (edema) de localização intra-oral ou extra-oral.
(C) Restauração de dentes incluindo tratamento de leões cariosas assintomáticas.
(D) Sangramentos não controlados.
(E) Finalização ou troca para medicação intracanal com hidróxido de cálcio e selamento eficaz com material resistente à mastigação para tratamentos endodônticos já iniciados, evitando dessa forma que o prognóstico seja desfavorável.

QUESTÃO 45

Os três métodos principais por meio dos quais os fármacos produzem reações adversas são:

1. Toxicidade Causada por Extensão Direta dos Efeitos Farmacológicos Usuais do Fármaco;
2. Toxicidade Causada por Alteração no Receptor do Fármaco; e
3. Toxicidade Causada por Respostas Alérgicas ao Fármaco.

Marque a alternativa que descreve uma reação adversa por toxicidade causada por extensão direta dos efeitos farmacológicos usuais do Fármaco.

- (A) Reações por superdosagem.
(B) Processos patológicos como disfunção hepática, insuficiência cardíaca, disfunção renal.
(C) Distúrbios emocionais.
(D) Aberrações genéticas como colinesterase plasmática atípica, hipertermia maligna.
(E) Idiossincrasia.

QUESTÃO 46

Algumas técnicas suplementares de injeção são usadas em situações clínicas especializadas. Algumas delas podem ser usadas como a única técnica para o controle da dor em determinados tipos de tratamento dentário. Por exemplo, a injeção do ligamento periodontal (LPD).

Marque a alternativa que descreve uma vantagem desta técnica.

- (A) A colocação da agulha é bem mais fácil de ser efetuada.
- (B) Bem adequada a procedimentos em crianças, a extrações e a procedimentos periodontais e endodônticos em um dente único e em múltiplos quadrantes.
- (C) Evita o vazamento da solução anestésica local para a boca do paciente, que produz um gosto desagradável no local.
- (D) Reduz o desconforto pós-injeção quando comparada com outras técnicas.
- (E) O grau de pressão para injeção não produz danos teciduais focais.

QUESTÃO 47

A obtenção do Plasma Rico em Fibrina (PRF), que pertence à segunda geração de concentrados plaquetários, ao contrário dos outros concentrados de plaquetas usados até então, trata-se de uma técnica em que é necessária a centrifugação de sangue do paciente, sem outros aditivos.

A respeito do PRF, Plasma Rico em Fibrina, marque a alternativa INCORRETA.

- (A) Produz uma membrana bioativa simples entretanto, com alto custo, que funciona como uma rede de fibrina que evita a migração e a proliferação celulares.
- (B) O PRF tem capacidade de regular a inflamação e de estimular o processo imunitário da quimiotaxia.
- (C) Sendo um material autólogo, elimina qualquer risco de transmissão de doenças.
- (D) Acelera a cicatrização, além de que, quando em associação com enxertos ósseos, tende acelerar a formação de novo osso.
- (E) Permite a obtenção de uma matriz firme de fibrina, com uma arquitetura tridimensional complexa, onde estão concentradas a maioria das plaquetas e leucócitos do sangue colhido.

QUESTÃO 48

Uma oclusão ideal é aquela que apresenta eficiente contato dos dentes posteriores, permitindo uma distribuição das forças oclusais no maior número de dentes, bilateralmente, e não proporciona excessivo contato nos dentes anteriores.

A oclusão ideal apresenta os seguintes critérios, EXCETO:

- (A) Contatos bilaterais simultâneos e estáveis entre todos os dentes, coincidindo com a harmonia muscular.
- (B) Trespasse vertical e horizontal harmônicos.
- (C) Forças oclusais distribuídas nas áreas de balanceio e no sentido longitudinal dos dentes.
- (D) Espaço funcional livre fisiológico.
- (E) Alinhamento correto dos dentes nas arcadas.

QUESTÃO 49

A lesão cariosa é considerada como manifestação clínica de uma infecção bacteriana. A atividade metabólica das bactérias resulta em um contínuo processo de desmineralização e remineralização do tecido dentário, e o desequilíbrio nesse processo pode causar uma progressão da desmineralização do dente com conseqüente formação da lesão de cárie. Esse processo é influenciado por muitos fatores determinantes, o que faz da cárie dentária uma doença multifatorial.

Analise as alternativas abaixo e marque a alternativa que não é considerada como um fator de risco desta doença.

- (A) Fatores culturais e sócio-econômicos.
- (B) Deficiência imunológica (adquiridas ou congênitas).
- (C) Falta de acesso ao flúor.
- (D) Xerostomia
- (E) Deficiente controle mecânico do biofilme.

QUESTÃO 50

Os artigos de 196 até 200 da Constituição Federal de 1988, dispõem sobre saúde.

Analise as afirmativas abaixo de I a IV e marque a alternativa que representa a sequência correta como verdadeira (V) e falsa (F).

- I. A saúde é direito de todos e dever do Estado, garantido mediante políticas sociais e econômicas que visem à redução do risco de doença e de outros agravos e ao acesso individual e diferenciado às ações e serviços para sua promoção, proteção e recuperação.
 - II. O sistema único de saúde será financiado, com recursos do orçamento da seguridade social, da União, dos Estados, do Distrito Federal e dos Municípios, além de outras fontes.
 - III. As instituições privadas deverão participar de forma paralela ao sistema único de saúde, segundo diretrizes deste, mediante contrato de direito público ou convênio, tendo preferência as entidades com disponibilidade de recursos a serem aplicados.
 - IV. Ao sistema único de saúde compete, além de outras atribuições, nos termos da lei, fiscalizar e inspecionar alimentos, compreendido o controle de seu teor nutricional, bem como bebidas e águas para consumo humano.
- (A) F – F – V – F.
(B) V – F – F – F.
(C) V – F – V – F.
(D) F – V – F – V.
(E) F – V – V – F.

