

DOMINGO DE TARDE

## PREFEITURA MUNICIPAL DE MONTE CASTELO/SC CONCURSO E PROCESSO SELETIVO PÚBLICO Nº 01/2024

### FISCAL DE TRIBUTOS, FISCAL DE VIGILÂNCIA SANITÁRIA E OFICIAL DE SERVIÇOS ADMINISTRATIVOS

#### INSTRUÇÕES

Leia atentamente e cumpra rigorosamente as instruções que seguem, pois elas são parte integrante das provas e das normas que regem esse certame.

1. Atente-se aos avisos contidos no quadro da sala.
2. Seus pertences deverão estar armazenados dentro de embalagem específica fornecida pelo fiscal, permanecendo em sua posse somente caneta esferográfica de ponta grossa, de material transparente, com tinta preferencialmente preta, lanche e água, se houver. A utilização de qualquer material não permitido em edital é expressamente proibida, acarretando a sua imediata eliminação do certame.
3. Certifique-se de que este caderno:
  - contém 50 (cinquenta) questões;
  - **refere-se ao cargo/emprego para o qual realizou a inscrição.**
4. Cada questão oferece 5 (cinco) alternativas de respostas, representadas pelas letras A, B, C, D e E, sendo apenas 1 (uma) a resposta correta.
5. Será respeitado o tempo para realização da prova conforme previsto em edital, incluindo o preenchimento da grade de respostas.
6. Os três últimos candidatos deverão retirar-se da sala de prova ao mesmo tempo, devendo assinar a Ata de Prova.
7. A responsabilidade referente à interpretação dos conteúdos das questões é exclusiva do candidato.
8. No caderno de prova, você poderá rabiscar, riscar e calcular.
9. Os gabaritos preliminares da prova objetiva serão divulgados na data descrita no Cronograma de Execução desse certame.



V1\_06/05/2024 16:28:40



**LÍNGUA PORTUGUESA****O Alpinista de cancela**

*Por Fabrício Carpinejar*

01 Existem os alpinistas das cancelas do shopping. Os que praticam rapel na hora de mostrar  
02 o comprovante de pagamento. Vou explicar. Já testemunhei infindáveis casos.  
03 Na saída do estacionamento, no momento de encostar o tíquete no visor eletrônico, o  
04 motorista faz a proeza de parar o carro longe do token. Falta braço. É um goleiro de braço curto.  
05 Começa o constran...imento público, absolutamente evitável. Ele fica encalacrado no  
06 quase. Estica-se todo pela janela aberta, sem conseguir a validação. É possível escutar, mesmo  
07 à distância, os seus ossos estalarem em forçado alongamento.  
08 Com o fracasso, com o engarrafamento aumentando atrás de si, com o medo da buzina  
09 contagiosa dos colegas de ocasião, ele é tomado pela pressa, pela ansiedade, e se lança para  
10 uma missão impossível: tirar o cinto e abrir a porta do carro.  
11 Só que tampouco quer ter o trabalho de apagar o veículo e andar, recusa-se a empreender  
12 a tarefa calmamente do lado de fora. Não aceita desligar o motor. Não admite desistências.  
13 Então, vira um Minotauro: metade gente, metade touro. Mantém incrivelmente o pé no  
14 pedal do freio e pisa no chão com o outro, jogando o seu corpo para frente, escalando o topo da  
15 montanha da cancela, tentando inutilmente levantar o código de barras do cartão para liberar o  
16 acesso.  
17 Não é que seja um péssimo motorista, não é que não goste de bali....as. É a crença afoita  
18 de que passará pela cancela, não precisará estacionar na cancela como se fosse uma vaga  
19 provisória. Ele executa uma decisão equivocada, intuitiva. Pensa que será uma transição rápida,  
20 e não capricha. Encalha na passagem.  
21 Nem sempre tem um fiscal por perto para acudir. Nem sempre ocorre a leitura automática  
22 da placa por câmera. Além da coreografia cômica, não há como o espectador da confusão não  
23 temer um desastre.  
24 A cena ilustra nossa resistência ao recuo. Temos uma noção de que recuar é covardia, é  
25 ausência de convic...ão, é derrota moral, e realizamos parvoíces em nossa vida. Avançamos  
26 mesmo estando errados, e apenas acentuamos nossa conduta desfavorável.  
27 Um grande erro já foi ínfimo antes. O exaustivo adiamento até a reparação é que o torna  
28 irreversível. O perigo mora nos detalhes. Retroceda no ato. Desculpe-se enquanto age.

(Disponível em: [www.gauchazh.clicrbs.com.br/colunistas/carpinejar/noticia/2024/04/os-alpinistas-das-cancelas-do-shopping-praticam-rape-no-momento-de-encostar-o-tiquete-no-visor](http://www.gauchazh.clicrbs.com.br/colunistas/carpinejar/noticia/2024/04/os-alpinistas-das-cancelas-do-shopping-praticam-rape-no-momento-de-encostar-o-tiquete-no-visor) – texto adaptado especialmente para esta prova).

**QUESTÃO 01** – Considerando o exposto pelo texto, analise as assertivas a seguir:

- I. Quando fica preso na saída, o motorista é cercado por novos amigos, mas isso o deixa nervoso.
- II. Para o autor, ao tentar se esticar para fora do carro, o motorista toma uma decisão errada que piora sua situação.
- III. O autor estabelece uma relação entre a dificuldade de recuar no caso da cancela e situações da vida em que insistimos num erro.

Quais estão corretas?

- A) Apenas I.
- B) Apenas II.
- C) Apenas I e II.
- D) Apenas I e III.
- E) Apenas II e III.

**QUESTÃO 02** – Assinale a alternativa que apresenta uma possibilidade correta de reescrita do trecho a seguir sem que sejam causadas alterações significativas a ele:

Estica-se todo pela janela aberta, sem conseguir a validação.

- A) Estica-se todo pela janela aberta, e enfim consegue a validação.
- B) Estica-se todo pela janela aberta, para que consiga a validação.
- C) Estica-se todo pela janela aberta, mas não consegue a validação.
- D) Estica-se todo pela janela aberta, porque não consegue a validação.
- E) Estica-se todo pela janela aberta, por isso consegue a validação.

Execução: Fundatec

---

**QUESTÃO 03** – Considerando a ortografia da Língua Portuguesa, assinale a alternativa que preenche, correta e respectivamente, as lacunas pontilhadas nas linhas 05, 17 e 25.

- A) j - z - s
  - B) g - z - ç
  - C) j - s - s
  - D) g - s - ç
  - E) j - z - ç
- 

**QUESTÃO 04** – A palavra “infindáveis” foi formada a partir da junção do prefixo in- ao vocábulo “findáveis”, conferindo a ela um sentido negativo. Assinale a alternativa que apresenta palavra formada pela adição do mesmo prefixo e com o mesmo significado.

- A) Inveja.
  - B) Íntimo.
  - C) Interior.
  - D) Invariável.
  - E) Intriga.
- 

**QUESTÃO 05** – Assinale a alternativa que apresenta a palavra que poderia substituir corretamente o vocábulo “proeza” (l. 04) sem causar alterações significativas ao sentido do trecho em que ocorre.

- A) Façanha.
- B) Apreensão.
- C) Inquietação.
- D) Aflição.
- E) Agonia.

**QUESTÃO 06** – Analise o trecho abaixo, retirado do texto, e assinale a alternativa que indica corretamente as classes de palavras às quais pertencem as palavras sublinhadas a seguir, respectivamente:

“É a crença afoita de que passará pela cancela, não precisará estacionar na cancela como se fosse uma vaga provisória”.

- A) Substantivo – adjetivo – substantivo.
- B) Adjetivo – advérbio – substantivo.
- C) Substantivo – adjetivo – adjetivo.
- D) Adjetivo – advérbio – adjetivo.
- E) Substantivo – advérbio – substantivo.

**QUESTÃO 07** – Analise as assertivas a seguir a respeito da palavra “encalacrado”, utilizada no texto:

- I. Trata-se de um adjetivo.
- II. A palavra não varia em gênero e número.
- III. Pode-se usá-la para se referir a alguém que se meteu em situação difícil.

Quais estão corretas?

- A) Apenas I.
- B) Apenas II.
- C) Apenas I e II.
- D) Apenas I e III.
- E) I, II e III.

**QUESTÃO 08** – Assinale a alternativa que apresenta a correta reescrita do trecho abaixo, retirado do texto, alterando-se a conjugação das formas verbais sublinhadas para o pretérito perfeito do indicativo.

“Então, vira um Minotauro: metade gente, metade touro. Mantém incrivelmente o pé no pedal do freio e pisa no chão com o outro, jogando o seu corpo para frente”.

- A) Então, virou um Minotauro: metade gente, metade touro. Manteve incrivelmente o pé no pedal do freio e pisou no chão com o outro, jogando o seu corpo para frente.
- B) Então, virara um Minotauro: metade gente, metade touro. Mantivera incrivelmente o pé no pedal do freio e pisara no chão com o outro, jogando o seu corpo para frente.
- C) Então, virava um Minotauro: metade gente, metade touro. Mantinha incrivelmente o pé no pedal do freio e pisava no chão com o outro, jogando o seu corpo para frente.
- D) Então, viraria um Minotauro: metade gente, metade touro. Manteria incrivelmente o pé no pedal do freio e pisaria no chão com o outro, jogando o seu corpo para frente.
- E) Então, virará um Minotauro: metade gente, metade touro. Manterá incrivelmente o pé no pedal do freio e pisará no chão com o outro, jogando o seu corpo para frente.

**CONHECIMENTOS GERAIS**

**QUESTÃO 09** – O município de Monte Castelo está localizado em qual região geográfica de Santa Catarina?

- A) Norte.
- B) Sul.
- C) Leste.
- D) Oeste.
- E) Sudoeste.

**QUESTÃO 10** – Como são chamados os cidadãos nascidos em Monte Castelo?

- A) Montenenses.
- B) Castelomontenses.
- C) Castelanos.
- D) Monte-castelenses.
- E) Monte-castelanos.

**QUESTÃO 11** – O nome Monte Castelo foi escolhido em homenagem aos brasileiros que obtiveram importante vitória na batalha e conquista de Monte Castelo na:

- A) Espanha.
- B) Itália.
- C) Bélgica.
- D) Irlanda.
- E) Inglaterra.

**QUESTÃO 12** – Foi o primeiro brasileiro a vencer um mundial de surfe, em 2014, completando, em 2024, dez anos dessa conquista. O trecho se refere a qual surfista?

- A) Pedro Scoby.
- B) Gabriel Medina.
- C) Ítalo Ferreira.
- D) Lucas Chumbo.
- E) Picuruta Salazar.

**QUESTÃO 13** – Filme brasileiro que concorreu, há 25 anos, ao Oscar de melhor filme. Sua protagonista era a atriz Fernanda Montenegro. O trecho se refere a qual filme?

- A) Central do Brasil.
- B) Carandiru.
- C) Tropa de Elite.
- D) Cidade de Deus.
- E) Lisbela e o Prisioneiro.

**QUESTÃO 14** – A respeito das competências da Secretaria de Saúde do município de Monte Castelo, analise as assertivas abaixo e assinale V, se verdadeiras, ou F, se falsas.

- ( ) Elaborar o planejamento operacional e executar a política municipal de saúde, através da implementação do sistema municipal da saúde e do desenvolvimento de ações de prevenção, promoção, proteção e recuperação da saúde da população com a realização integrada de atividades assistenciais e preventivas.
- ( ) Coordenar, controlar e fiscalizar o Sistema Único de Saúde (SUS) no âmbito do Município.
- ( ) Formular a política de saúde ambiental e ações de prevenção, promoção, proteção e recuperação da saúde individual e coletiva.

A ordem correta de preenchimento dos parênteses, de cima para baixo, é:

- A) V – V – V.
- B) V – V – F.
- C) V – F – V.
- D) F – F – F.
- E) F – V – V.

**QUESTÃO 15** – A respeito dos tipos de sustentabilidade, analise as assertivas abaixo e assinale V, se verdadeiras, ou F, se falsas.

- ( ) Sustentabilidade ambiental: refere-se à preservação do meio ambiente de maneira que a sociedade encontre o equilíbrio entre o suprimento de suas necessidades e o uso racional dos recursos naturais, sem prejudicar a natureza.
- ( ) Sustentabilidade empresarial: refere-se às ações e políticas sustentáveis (econômica, social e ambiental) adotadas por uma empresa ao longo das operações, desenvolvimento e produção de suas mercadorias ou serviços.
- ( ) Sustentabilidade social: refere-se ao modelo de desenvolvimento econômico que visa à exploração dos recursos naturais de maneira sustentável, sem prejudicar o suprimento das necessidades da geração futura.

A ordem correta de preenchimento dos parênteses, de cima para baixo, é:

- A) V – V – V.
- B) V – V – F.
- C) V – F – V.
- D) F – F – F.
- E) F – V – V.

**QUESTÃO 16** – Qual estado brasileiro, em maio de 2024, sofreu a maior enchente de sua história?

- A) Rio de Janeiro.
- B) Paraná.
- C) Minas Gerais.
- D) Rio Grande do Sul.
- E) São Paulo.

**QUESTÃO 17** – Em que mês do ano se inicia o verão no Hemisfério Sul?

- A) Janeiro.
- B) Março.
- C) Maio.
- D) Setembro.
- E) Dezembro.

**QUESTÃO 18** – Sasha Meneghel é uma designer e modelo brasileira. Ela é filha de Xuxa com qual personalidade brasileira?

- A) Ayrton Senna.
- B) Luciano Hulk.
- C) Luciano Szafir.
- D) Junno Andrade.
- E) Roberto Marinho.

**MATEMÁTICA/RACIOCÍNIO LÓGICO**

**QUESTÃO 19** – Qual é o número cujo quádruplo somado com 209 resulta em 314?

- A) 19.
- B) 21.
- C) 23.
- D) 25.
- E) 27.

**QUESTÃO 20** – Qual é a representação fatorada do polinômio  $x^3 - 3x^2 - 9x + 27$  ?

- A)  $(x + 3)^2(x - 3)$
- B)  $\frac{1}{3}(x - 3)^2(x + 3)$
- C)  $(x^2 + 9)(x - 3)$
- D)  $-\frac{1}{3}(x + 3)^2(x - 3)$
- E)  $(x - 3)^2(x + 3)$

**QUESTÃO 21** – A figura abaixo ilustra o gráfico de uma função quadrática  $f: \mathbb{R} \rightarrow \mathbb{R}$  do tipo  $f(x) = x^2 + bx + c$ .

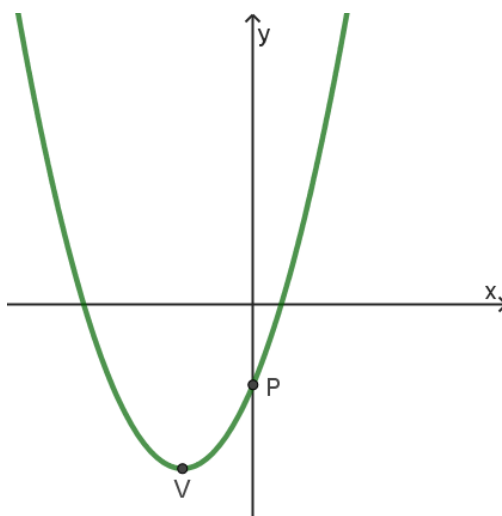

Considerando que o ponto  $P(0, -\frac{8}{3})$  é o ponto de interseção do gráfico com o eixo  $x$  e o ponto  $V(-\frac{5}{3}, -\frac{49}{9})$  representa o vértice de  $f$ , qual é a lei de formação da função?

- A)  $f(x) = x^2 + \frac{10}{3}x - \frac{8}{3}$
- B)  $f(x) = 3x^2 + 10x - 8$
- C)  $f(x) = x^2 - \frac{10}{3}x - \frac{8}{3}$
- D)  $f(x) = 3x^2 - 10x - 8$
- E)  $f(x) = x^2 - 10x - \frac{8}{3}$

**QUESTÃO 22** – Uma loja de departamento está oferecendo um desconto de 30% em todos os seus produtos durante uma promoção especial. Se um tablet custa originalmente R\$ 2.800,00, qual será o novo preço (em R\$) após aplicado o desconto?

- A) 1.730,00.
- B) 1.860,00.
- C) 1.960,00.
- D) 2.060,00.
- E) 2.120,00.

**QUESTÃO 23** – Qual é o valor da expressão numérica  $\left(2 - \frac{1}{3}\right)^{-2} \times \left(\frac{3}{4} \div \frac{5}{6}\right)^{-2}$ ?

- A)  $\frac{3}{2}$ .
- B) 1.
- C)  $\frac{1}{2}$ .
- D) 2.
- E)  $\frac{4}{9}$ .

**QUESTÃO 24** – Uma toalha de banho retangular do tipo gigante tem 1,10 m de comprimento e 96 cm de largura. Qual é (em m<sup>2</sup>) a área dessa toalha?

- A) 15,6.
- B) 10,56.
- C) 1,56.
- D) 1,056.
- E) 0,1056.

**QUESTÃO 25** – Dadas as afirmações: "Todas as girafas são animais" e "Alguns animais são répteis", pode-se concluir que:

- A) Todos as girafas são répteis.
- B) Alguns répteis são girafas.
- C) Todos os répteis são girafas.
- D) Algumas girafas são répteis.
- E) Nenhuma girafa é réptil.

**QUESTÃO 26** – Considerando que p e q são proposições, qual é a equivalência lógica para a proposição  $\sim(p \wedge q)$ ?

- A)  $\sim p \wedge q$
- B)  $\sim(p \vee q)$
- C)  $p \Rightarrow \sim q$
- D)  $\sim p \vee \sim q$
- E)  $\sim p \Rightarrow q$



**LEGISLAÇÃO**

**QUESTÃO 27** – O Município de Monte Castelo/SC instituiu uma igreja protestante vinculada ao município, cuja participação é obrigatória pelos moradores. Nos termos da Lei Orgânica do Município, é correto afirmar que:

- A) É permitido ao Município manter cultos e igrejas.
- B) É assegurado ao Município de Monte Castelo estabelecer culto e vedado manter igreja.
- C) Desde que a participação não seja obrigatória aos moradores, é permitido ao Município manter e estabelecer igrejas e cultos.
- D) É vedado ao Município de Monte Castelo estabelecer cultos religiosos ou igrejas, embaraçar-lhes o funcionamento ou manter com eles ou suas representantes relações de dependências ou alianças.
- E) Somente o Governo Federal pode manter cultos e igrejas obrigatórios.

**QUESTÃO 28** – Conforme manchete do portal G1, “Mulher relata discriminação em entrevista de emprego e conversa com recrutador repercute na web: ‘Difícil contratar quem tem filhos’”. De acordo com a Constituição Federal de 1988, no que tange aos direitos dos trabalhadores urbanos e rurais, é correto afirmar que:

- A) A lei estabelece a proibição de diferença de salários, de exercício de funções e de critério de admissão por motivo de sexo, idade, cor ou estado civil.
- B) É possível realizar a diferenciação na contratação do trabalhador em razão do gênero e cor.
- C) A empresa possui autonomia para contratar qualquer trabalhador, mesmo que os critérios estabeleçam discriminação de gênero.
- D) A proibição de discriminação é assegurada apenas aos trabalhadores com deficiência.
- E) A lei estabelece a proteção do empregador na admissão de novos empregados, mesmo que determine critérios diferentes para contratação de homens e mulheres.

**QUESTÃO 29** – De acordo com o Estatuto Nacional da Igualdade Racial, a população negra tem direito a participar de atividades educacionais, culturais, esportivas e de lazer adequadas a seus interesses e condições, de modo a contribuir para o patrimônio cultural de sua comunidade e da sociedade brasileira. Sobre o tema, assinale a alternativa que constitui exemplo de providência(s) a ser(em) adotada(s) para o fomento desses direitos.

- A) Vedações ao acesso ao lazer em lugares públicos.
- B) Criação de tributos com objetivo de criar escola especial para a população negra.
- C) Promoção de ações para viabilizar e ampliar o acesso da população negra ao ensino gratuito e às atividades esportivas e de lazer.
- D) Implementação de políticas públicas para o fortalecimento da juventude branca.
- E) Incentivo à criação de requisitos para acesso à educação pela população negra.

**QUESTÃO 30** – De acordo com o Regime Jurídico do Município de Monte Castelo/SC, \_\_\_\_\_ é a passagem do servidor estável de cargo de carreira para outro de igual denominação, grupo ocupacional e vencimento, pertencente a quadro de pessoal diverso.

Assinale a alternativa que preenche corretamente a lacuna do trecho acima.

- A) posse
- B) transferência
- C) nomeação
- D) estabilidade
- E) férias

**QUESTÃO 31** – Caroline, servidora pública do município de Monte Castelo/SC, foi convidada a exercer um cargo de provimento em comissão na Administração Federal. De acordo com a Lei Complementar nº 001/1993, que institui o Regime Jurídico, o afastamento:

- A) Precisa ser referendado pelo Governador do Estado.
- B) Somente é permitido para cargos no mesmo município em que é servidor.
- C) É permitido para exercer o cargo de provimento em comissão na Administração Federal.
- D) Pode ocorrer apenas para candidatar-se a prefeito do município.
- E) É expressamente vedado em qualquer hipótese.

**QUESTÃO 32** – De acordo com a Lei Municipal nº 1.796/2005, que organiza o Plano de Carreira do Município de Monte Castelo/SC, assinale a alternativa que NÃO é uma das hipóteses de provimento do quadro de pessoal dos servidores públicos municipais.

- A) Eleição.
- B) Comissão.
- C) Temporário.
- D) Emergencial.
- E) Efetivo.

**QUESTÃO 33** – De acordo com a Constituição Federal de 1988, assinale a alternativa que apresenta um dos exemplos de elaboração do processo legislativo.

- A) Decisão judicial.
- B) Portaria.
- C) Referendo.
- D) Emendas à Constituição.
- E) Painel de ações.

**QUESTÃO 34** – Analise as seguintes asserções e a relação proposta entre elas, tendo por referência a Lei nº 11.340/2006, Lei Maria da Penha:

- I. Sempre que possível, a mulher vítima de violência física permanecerá na casa com seu agressor, mesmo em caso de risco atual ou iminente à vida.

**PORQUE**

- II. A Lei Maria da Penha possui como objetivo a manutenção da família em quaisquer hipóteses.

A respeito dessas asserções, assinale a alternativa correta.

- A) As asserções I e II são proposições verdadeiras, e a II é uma justificativa da I.
- B) A asserção I é uma proposição falsa, e a II é uma proposição verdadeira.
- C) A asserção I é uma proposição verdadeira, e a II é uma proposição falsa.
- D) As asserções I e II são proposições verdadeiras, mas a II não é uma justificativa da I.
- E) As asserções I e II são proposições falsas.

**QUESTÃO 35** – Segundo a Lei de Improbidade Administrativa, Lei Federal nº 8.429/1992, analise as assertivas abaixo e assinale a alternativa correta.

- I. Apenas os detentores de cargos políticos praticam atos de improbidade administrativa.
- II. Qualquer pessoa poderá representar à autoridade administrativa competente para que seja instaurada investigação destinada a apurar a prática de ato de improbidade.
- III. Perceber vantagem econômica para intermediar a liberação ou aplicação de verba pública de qualquer natureza constitui ato de improbidade administrativa que importa em enriquecimento ilícito.

- A) Todas as assertivas estão corretas.
- B) Todas as assertivas estão incorretas.
- C) Apenas a assertiva I está correta.
- D) Apenas a assertiva II está correta.
- E) Apenas as assertivas II e III estão corretas.

**QUESTÃO 36** – Sobre os direitos políticos previstos na Constituição Federal de 1988, analise as assertivas abaixo e assinale a alternativa correta.

- I. O alistamento eleitoral e o voto são obrigatórios para os maiores de dezoito anos.
- II. Não podem alistar-se como eleitores os estrangeiros.
- III. O alistamento eleitoral e o voto são facultativos aos maiores de quarenta anos.

- A) Todas as assertivas estão corretas.
- B) Todas as assertivas estão incorretas.
- C) Apenas a assertiva I está correta.
- D) Apenas a assertiva III está correta.
- E) Apenas as assertivas I e II estão corretas.

**QUESTÃO 37** – Segundo a Lei Orgânica do Município de Monte Castelo, analise as assertivas abaixo, assinalando V, se verdadeiras, ou F, se falsas.

- ( ) A bandeira é o único símbolo do município.
- ( ) Ao município é possível criar critérios de distinção entre brasileiros e estrangeiros.
- ( ) Cabe ao Presidente da República a administração dos bens do município.

A ordem correta de preenchimento dos parênteses, de cima para baixo, é:

- A) V – V – F.
- B) V – F – V.
- C) F – V – V.
- D) F – F – V.
- E) F – F – F.

**QUESTÃO 38** – De acordo com a Constituição Federal de 1988, assinale a alternativa que apresenta um dos fundamentos da República Federativa do Brasil.

- A) Intervenção na vida privada do brasileiro.
- B) Distinção entre brasileiros e estrangeiros.
- C) Dignidade da pessoa humana.
- D) Parlamentarismo.
- E) Monarquia.

**QUESTÃO 39** – Nos termos do Estatuto Nacional da Igualdade Racial, assinale a alternativa que constitui um dos objetivos da Política Nacional de Saúde Integral da População Negra.

- A) Incentivar a produção de conhecimento científico sobre a população branca.
- B) Fomentar critérios objetivos de discriminação nos atendimentos pelo Sistema Único de Saúde (SUS).
- C) Incluir conteúdo sobre a saúde da população negra nos processos de formação e educação permanente dos trabalhadores da saúde.
- D) Retardar a promoção da saúde da população negra.
- E) Determinar que os atendimentos do SUS sejam exclusivos para pessoas negras.

**QUESTÃO 40** – Bianca, brasileira, condenada pelo crime de tráfico de drogas, está cumprindo pena em estabelecimento prisional. Ela está grávida e muito preocupada com o período de amamentação do seu filho. Em relação aos direitos das presidiárias grávidas, a Constituição Federal de 1988 estabelece que:

- A) Serão asseguradas condições para que elas possam permanecer com seus filhos durante o período de amamentação.
- B) O filho ficará sob responsabilidade da família da presidiária, não podendo ter qualquer contato com a mãe.
- C) Assim que nascer, o filho será adotado por outra pessoa.
- D) Não existe qualquer previsão de que as presidiárias fiquem com seus filhos.
- E) O filho ficará com a mãe no estabelecimento prisional durante todo o tempo do cumprimento da pena.

**QUESTÃO 41** – O direito à saúde, previsto na Lei Orgânica do Município de Monte Castelo, implica em diversos direitos fundamentais. Assinale a alternativa que NÃO apresenta um desses direitos.

- A) Condições dignas de trabalho.
- B) Publicidade dos atos administrativos.
- C) Saneamento.
- D) Respeito ao meio ambiente.
- E) Alimentação.

**QUESTÃO 42** – De acordo com a Lei Maria da Penha, Lei Federal nº 11.340/2006, analise as assertivas abaixo e assinale a alternativa correta.

- I. O afastamento do lar, domicílio ou local de convivência constitui uma das medidas protetivas de urgência previstas na Lei Maria da Penha.
  - II. Para garantir a efetividade das medidas protetivas de urgência, poderá o juiz requisitar, a qualquer momento, auxílio da força policial.
  - III. Apenas o Presidente da República poderá aplicar as medidas de urgência previstas na Lei Maria da Penha.
- A) Todas as assertivas estão corretas.
  - B) Todas as assertivas estão incorretas.
  - C) Apenas a assertiva I está correta.
  - D) Apenas a assertiva III está correta.
  - E) Apenas as assertivas I e II estão corretas.

**QUESTÃO 43** – Luana, agente comunitária do município de Monte Castelo, pediu demissão do seu cargo para morar no exterior. De acordo com a Lei Municipal nº 1.796/2005, que institui o Estatuto do Servidor Público, a situação do cargo, emprego e função pública sem titular é chamada de:

- A) Exercício.
- B) Vacância.
- C) Licença.
- D) Aposentadoria.
- E) Aproveitamento.

**QUESTÃO 44** – Eduardo, brasileiro, morador de Blumenau, tem 16 anos e trabalha como menor aprendiz. Após a abertura do edital para concurso no município de Monte Castelo, Eduardo ficou interessado em prestar o concurso para agente comunitário. Sobre o caso, assinale a alternativa correta, de acordo com a Lei Municipal nº 1.796/2005.

- A) Eduardo, por não estar matriculado em instituição regular de ensino superior, não poderá prestar o concurso público.
- B) Eduardo poderá prestar o concurso, visto que preenche todos os requisitos.
- C) Eduardo não possui a idade mínima de 18 anos completos, portanto, não preenche requisito básico da idade e não poderá prestar o concurso.
- D) Por ser morador de Blumenau, Eduardo não pode prestar concurso em Monte Castelo.
- E) Como Eduardo é menor aprendiz, não precisa prestar concurso público para atuar como servidor público.

**QUESTÃO 45** – De acordo com a Lei Municipal nº 1.796/2005, que institui o Estatuto do Servidor Público, analise as assertivas abaixo e assinale a alternativa correta.

- I. O desenvolvimento funcional do servidor na carreira ocorrerá mediante progressão e promoção funcional.
  - II. A progressão funcional ocorrerá por tempo de serviço.
  - III. A promoção funcional ocorrerá por merecimento.
- A) Todas as assertivas estão corretas.
  - B) Todas as assertivas estão incorretas.
  - C) Apenas a assertiva I está correta.
  - D) Apenas a assertiva II está correta.
  - E) Apenas as assertivas I e III estão corretas.

**QUESTÃO 46** – André, servidor público do município de Monte Castelo, está finalizando o estágio probatório para tornar-se um servidor público efetivo. De acordo com a Lei Municipal nº 1.796/2005, que institui o Estatuto do Servidor Público, assinale a alternativa que apresenta requisito que NÃO será investigado na avaliação do estágio probatório.

- A) Assiduidade.
- B) Disciplina.
- C) Responsabilidade.
- D) Orientação sexual.
- E) Produtividade.

**QUESTÃO 47** – Peterson, 25 anos, por meio fraudulento, celebrou contratos de empréstimo em nome da sua ex-companheira, Alexia, sem sua autorização, causando-lhe enorme prejuízo. De acordo com a Lei Maria da Penha, Lei Federal nº 11.340/2006, o caso narrado trata-se de hipótese de violência:

- A) Psicológica.
- B) Moral.
- C) Física.
- D) Patrimonial.
- E) Sexual.

**QUESTÃO 48** – Sobre os conceitos estabelecidos no Estatuto Nacional da Igualdade Racial (Lei Federal nº 12.288/2010), analise as assertivas abaixo, assinalando V, se verdadeiras, ou F, se falsas.

- ( ) Considera-se desigualdade de gênero e raça a assimetria existente no âmbito da sociedade que acentua a distância social entre mulheres negras e os demais segmentos sociais.
- ( ) As políticas públicas são ações, iniciativas e programas adotados pelo Estado no cumprimento de suas atribuições institucionais.
- ( ) A população negra é o conjunto de pessoas que se autodeclaram brancas, pretas e pardas.

A ordem correta de preenchimento dos parênteses, de cima para baixo, é:

- A) V – V – F.
- B) V – F – V.
- C) F – V – V.
- D) F – F – V.
- E) F – F – F.

**QUESTÃO 49** – De acordo com a Constituição Federal de 1988, a fiscalização do município será exercida pelo \_\_\_\_\_, mediante controle externo, e pelos sistemas de controle interno do \_\_\_\_\_, na forma da lei.

Assinale a alternativa que preenche corretamente a lacuna do trecho acima.

- A) empresário – prefeito
- B) delegado – empresário
- C) Poder Judiciário Municipal – Congresso Nacional
- D) Poder Legislativo Municipal – Poder Executivo Municipal
- E) Conselho Nacional de Justiça – Desembargador

**QUESTÃO 50** – Pedro, prefeito do município de Balneário Camboriú, após assumir o cargo, nomeou a sua esposa para ser chefe da secretaria da saúde do município. De acordo com a Lei de Improbidade Administrativa (Lei Federal nº 8.429/1992), a nomeação:

- A) É permitida, pois o prefeito sabe o que é melhor para o município.
- B) Constitui ato de improbidade administrativa que atenta contra dos princípios da administração pública.
- C) É ato de improbidade administrativa que causa prejuízo ao erário.
- D) Poderá acontecer desde que autorizada pelo Presidente da República.
- E) É válida desde que o Congresso Nacional aprove a indicação.