

FISCAL

INSTRUÇÕES AO CANDIDATO

- **Durante a realização da prova não será permitido ao candidato, sob pena de exclusão do Concurso Público:**
 - a) Qualquer espécie de consulta bibliográfica, utilização de livros, manuais ou anotações;
 - b) Comunicação entre candidatos;**
 - c) Uso de máquina calculadora;
 - d) Uso de relógio de qualquer tipo;
 - e) Agendas eletrônicas, telefones celulares, smartphones, MP3, notebook, palmtop, tablet, BIP, walkman, gravador ou qualquer outro receptor ou transmissor;
 - f) Uso de óculos escuros, bonés, protetores auriculares e outros acessórios similares;
 - g) Perturbar de qualquer modo a execução dos trabalhos;

- Todas as respostas do Caderno de Prova deverão ser transportadas para o Cartão Resposta;
- Não serão computadas as questões não assinaladas ou que contenham mais de uma resposta, ementa ou rasura;
- O gabarito da letra escolhida deve ser pintado de forma a completar todo o círculo. Exemplo:

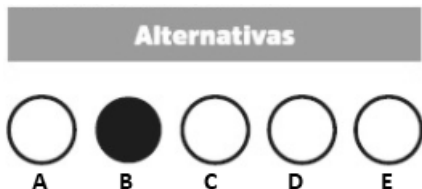

- Para a realização da Prova Escrita, o candidato deverá utilizar caneta esferográfica de tinta azul ou preta;
- Após a realização da prova, o candidato deverá afastar-se do local;
- Ao terminar a prova, o candidato entregará ao fiscal o Caderno de Prova e o Cartão Resposta devidamente **preenchido e assinado**;
- Os 03 últimos candidatos permanecerão até o último concluir, os quais assinarão a ata de encerramento, juntamente com os fiscais, efetuarão a conferência dos Cartões-Resposta, cujas irregularidades serão apontadas na referida ata, e assinarão o lacre dos envelopes em que forem guardados os Cartões-Resposta;
- A Prova escrita terá início às 13h30min com término às 16h00min. A duração mínima para realização da prova é de 01 (uma) hora, com tempo máximo de 02h30min (duas horas e trinta minutos). A Prova será composta por questões de múltipla escolha, sendo cada questão composta de 05 alternativas (a, b, c, d, e), possuindo somente uma alternativa correta;

- O Caderno de Provas será composto:

CONTEÚDO	Nº DE QUESTÕES
Língua Portuguesa	05 (cinco)
Matemática e Raciocínio Lógico	05 (cinco)
Conhecimento Gerais e atualidades	05 (cinco)
Conhecimentos Específicos	25 (vinte e cinco)
Total de Questões	40 (quarenta)

- Verifique se o Caderno de Provas está completo, sem falhas de impressão e se a quantidade de questões está correta;
- Você deverá transcrever as respostas das questões para o Cartão-Resposta, que será o **único documento válido para a correção das provas.**
- **O preenchimento do Cartão Resposta é de inteira responsabilidade do candidato e não será substituído em caso de erro do candidato.**

BOA PROVA!

Língua Portuguesa

O texto seguinte servirá de base para responder às questões de 1 a 5.

Ansiedade nos dias de hoje

Até 31% da população sentirá um transtorno de ansiedade em algum momento das suas vidas, variando desde o transtorno de ansiedade generalizada até o transtorno do pânico e o transtorno de ansiedade social, que é um dos mais comuns.

Essa palavra saiu dos diagnósticos médicos e se infiltrou no nosso vocabulário comum. Ela substituiu o estresse como sinônimo de sensação desconfortável - ficamos ansiosos com uma apresentação, um encontro às escuras, o início de um novo trabalho.

A palavra "ansiedade", agora, é onipresente e absorve significados, englobando tudo, desde o pavor até uma antecipação agradável. Muitas vezes, seu simples uso coloca essas experiências em um foco negativo, transformando-as em ameaças com um toque de inquietação.

E existem os transtornos de ansiedade. Eles são os diagnósticos mais comuns de saúde mental - mais que a depressão e a dependência. Centenas de milhões de pessoas em todo o mundo serão diagnosticadas com algum transtorno de ansiedade.

As taxas de incidência desses transtornos, especialmente entre os jovens, continuam a aumentar há, pelo menos, duas décadas. Existem, ainda, dezenas de terapias validadas, trinta medicações diferentes de combate à ansiedade, centenas de excelentes livros de autoajuda e milhares de estudos científicos rigorosos.

É claro que essas soluções ajudarão as pessoas, mas, claramente, elas não conseguirão reduzir a escala do problema.

<https://www.bbc.com/portuguese/geral-63815685>. Adaptado.

Questão 01

E existem os transtornos de ansiedade.

Sintaticamente, é CORRETO afirmar que:

- (A) Toda a frase é o predicado da oração.
- (B) O sujeito é composto e seus núcleos são 'transtornos' e 'ansiedade'.
- (C) 'Os transtornos de ansiedade' é objeto direto.
- (D) O sujeito da oração é a expressão 'e os transtornos de ansiedade'.
- (E) A oração é definida como oração sem sujeito.

Questão 02

Hoje, vivemos na era da ansiedade. A ferramenta Google Trends mostra que as buscas pela palavra aumentaram em mais de 300% desde 2004.

De acordo com o texto base:

- (A) Os piores diagnósticos são os transtornos de ansiedade, que podem levar à depressão e à dependência de ansiolíticos.
- (B) Este mal do século afeta todas as áreas de nossas vidas como um fator negativo a ser combatido para eliminação de qualquer foco de inquietação.
- (C) Há quarenta anos que os jovens sofrem com este mal do século, e a tendência é aumentar cada vez mais em todo o mundo.
- (D) A ansiedade é tão preocupante, que desencadeia problemas mais sérios, como a chamada ansiedade desconfortável.
- (E) O fator ansiedade tornou-se presente no vocabulário da população, podendo ser um transtorno generalizado, pânico ou uma espécie de fobia social.

Questão 03

A palavra "ansiedade", agora, é onipresente e absorve significados.

Assinale a opção que contenha a nova pontuação sem alteração do sentido original da frase.

- (A) Agora, a palavra "ansiedade" é onipresente e absorve significados.
- (B) A palavra "ansiedade" é onipresente e agora absorve significados.
- (C) Agora é onipresente e, absorve significados, a palavra "ansiedade".
- (D) A palavra, "ansiedade", é onipresente, e agora, absorve significados.
- (E) Agora a palavra "ansiedade" é onipresente, e absorve significados.

Questão 04

Muitas vezes, seu simples uso coloca essas experiências em um foco negativo.

Conjugando o verbo no pretérito imperfeito do indicativo, tem-se:

- (A) Muitas vezes, seu simples uso colocava essas experiências em um foco negativo.
- (B) Muitas vezes, seu simples uso colocou essas experiências em um foco negativo.
- (C) Muitas vezes, seu simples uso colocaria essas experiências em um foco negativo.
- (D) Muitas vezes, seu simples uso colocasse essas experiências em um foco negativo.
- (E) Muitas vezes, seu simples uso colocara essas experiências em um foco negativo.

Questão 05

As taxas de incidência desses transtornos, especialmente entre os jovens, continuam a aumentar há, pelo menos, duas décadas.

Assinale a opção que contenha dois substantivos.

- (A) Há, pelo menos, duas décadas.
- (B) Os jovens, continuam a aumentar há.
- (C) Desses transtornos, especialmente.
- (D) Especialmente entre os jovens.
- (E) As taxas de incidência.

Matemática e Raciocínio Lógico

Questão 06

A distância que Lucas percorre de sua casa até a casa de sua mãe é diretamente proporcional à porcentagem que ele atribuiu à saudade que tem dela, assim, quando está na própria casa ele tem 100% de saudade e quando já percorreu 336 km a saudade é de 30%. Qual é a distância entre as duas casas?

- (A) A distância é de 499 km.
- (B) A distância é de 650 km.
- (C) A distância é de 510 km.
- (D) A distância é de 590 km.
- (E) A distância é de 480 km.

Questão 07

Ao tentar formar 8 grupos de 4 pessoas entre seus alunos, Mariana descobriu que daria um número exato, mas que isso poderia ser feito de quantas maneiras diferentes?

- (A) De 1.527.230 maneiras diferentes.
- (B) De 2.127.925 maneiras diferentes.
- (C) De 1.840.200 maneiras diferentes.
- (D) De 2.410.690 maneiras diferentes.
- (E) De 1.006.880 maneiras diferentes.

Questão 08

Em uma brincadeira de rua, Luana e suas amigas desenharam retângulos no chão, conforme representa a imagem abaixo, para pularem sobre eles.

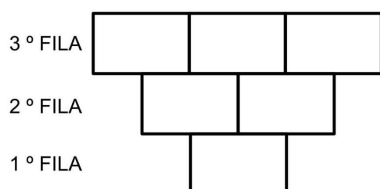

Se além destas 3 filas foram feitas mais 20, quantos retângulos foram desenhados?

- (A) Foram desenhados 240 retângulos.
- (B) Foram desenhados 324 retângulos.
- (C) Foram desenhados 276 retângulos.
- (D) Foram desenhados 198 retângulos.

(E) Foram desenhados 150 retângulos.

Questão 09

Cláudio foi a uma loja onde todos os produtos estão com 19% de desconto, viu uma geladeira que originalmente custa R\$ 3.520,00 e resolveu comprá-la. Após calcular o valor da compra, o vendedor trouxe um balão para Cláudio estourar e ele ganhou mais um desconto. Se Cláudio pagou R\$ 2708,64, de quanto foi o segundo desconto que ele ganhou?

- (A) O segundo desconto foi de 7%.
- (B) O segundo desconto foi de 3%.
- (C) O segundo desconto foi de 11%.
- (D) O segundo desconto foi de 2,5%.
- (E) O segundo desconto foi de 5%.

Questão 10

Ludmila comprou um terreno que tem formato de paralelogramo, mas vai construir uma casa retangular, representada na imagem abaixo.

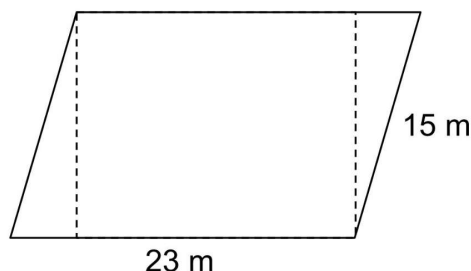

Se a casa terá 270 m², quais serão suas dimensões?

- (A) A casa terá dimensões de 22m x 13m.
- (B) A casa terá dimensões de 18m x 15m.
- (C) A casa terá dimensões de 17m x 15m.
- (D) A casa terá dimensões de 21m x 18m.
- (E) A casa terá dimensões de 19m x 15m.

Conhecimentos Gerais e Atualidades

Questão 11

A COP 27 que ocorreu em Sharm el-Sheikh, no Egito, e contou com a participação de comitiva brasileira, têm como objetivo:

- (A) Realizar tratados e acordos de ajuda econômica entre os países.
- (B) Definir os próximos países sede da copa do mundo de futebol.
- (C) Debater as mudanças climáticas no mundo.
- (D) Discutir planos de emergências contra pandemias.
- (E) Debater sobre a guerra na Ucrânia.

Questão 12

"A partir desta segunda-feira (27), pessoas acima de 70

anos, imunocomprometidos, comunidades indígenas, ribeirinhas e quilombolas poderão receber uma dose de reforço contra a Covid-19 com a versão bivalente dos imunizantes".

Acesso em: <https://www.cnnbrasil.com.br>

Como informa a manchete acima, o Brasil começou a aplicar as vacinas bivalentes, a diferença dessa vacina para as demais já aplicadas na população é que:

- (A) As vacinas bivalentes contam com cepas atualizadas contra o coronavírus, incluindo a proteção contra a variante Ômicron.
- (B) As vacinas bivalentes protegem contra todas as variantes do coronavírus e do vírus Marburg.
- (C) As vacinas bivalentes possuem cobertura vacinal com duração de 2 anos.
- (D) As vacinas bivalentes são de duas doses e não necessitam de novas doses vacina contra esse vírus.
- (E) As vacinas bivalentes contam com cobertura da cepa do covid-19 e da gripe.

Questão 13

Em 2023, a Lei nº 14.534 foi aprovada pelo Governo Federal, a previsão no texto da Lei e que em um prazo de 12 meses os órgãos façam a adequação dos seus sistemas e processos de atendimento aos cidadãos, para que todos os documentos sejam emitidos usando como número único do:

- (A) Carteira de Trabalho e Previdência Social (CTPS).
- (B) Cadastro de Pessoa Jurídica (CNPJ).
- (C) Cadastro de Pessoa Física (CPF).
- (D) Registro Geral (RG).
- (E) Carteira Nacional de Habilitação (CNH).

Questão 14

Um fato importante da história do município de Alto Bela Vista/SC, ocorreu por volta de 1912 com a chegada do primeiro morador da sede, que era:

- (A) Marcelo Rhoden.
- (B) Mário Piffer Pöttker.
- (C) Guilherme Fischer.
- (D) Manuel Tiegs.
- (E) Carlos Walter Schwingel.

Questão 15

No que se relata os dados históricos do município de Alto Bela Vista/SC, os primeiros pioneiros a virem para essas terras tinham interesses em praticar:

- (A) Extrativismo.
- (B) Apicultura.
- (C) Caça.
- (D) Pesca.
- (E) Agropecuária.

Conhecimentos Específicos

Questão 16

De acordo com o Código Tributário Nacional, assinale a alternativa CORRETA.

- (A) Os erros contidos na declaração e apuráveis pelo seu exame serão retificados pela autoridade administrativa a que competir a revisão daquela, somente com pedido do interessado.
- (B) O lançamento é efetuado com base na declaração do sujeito passivo ou de terceiro, quando um ou outro, na forma da legislação tributária, presta à autoridade administrativa informações sobre matéria de fato, indispensáveis à sua efetivação.
- (C) A revisão do lançamento só pode ser iniciada quando extinto o direito da Fazenda Pública.
- (D) Influem sobre a obrigação tributária quaisquer atos anteriores à homologação, praticados pelo sujeito passivo ou por terceiro, visando à extinção total ou parcial do crédito.
- (E) A retificação da declaração por iniciativa do próprio declarante, quando vise a reduzir ou a excluir tributo, é admissível mesmo sem comprovação do erro em que se funde, e antes de notificado o lançamento.

Questão 17

De acordo com a Lei Complementar nº 1 de 19 de dezembro de 2000 (institui o Código Tributário de Alto Bela Vista e dá outras providências), assinale a alternativa CORRETA.

- (A) As reclamações não terão efeito suspensivo quanto à cobrança dos tributos e multas lançadas ou notificadas.
- (B) A reclamação será dirigida, em petição escrita, à autoridade julgadora de primeira instância, sendo obrigatória a juntada de provas.
- (C) É ilícito ao sujeito passivo da obrigação tributária principal reclamar de lançamento ou de notificação contra ele expedido, no prazo máximo de 15 (quinze) dias a contar da data da ciência da notificação ou lançamento.
- (D) É vedada a reclamação por parte de qualquer pessoa, contra a omissão ou exclusão de lançamento.
- (E) Serão consideradas peremptas as reclamações interpostas fora do prazo concedido para satisfação da obrigação a que se referir o lançamento ou a notificação.

Questão 18

De acordo com a Lei Complementar nº 1 de 19 de dezembro de 2000 (institui o Código Tributário de Alto Bela Vista e dá outras providências), A notificação, de modelo a ser fixado pelo órgão fazendário municipal, será emitida em 4 (quatro) vias no mínimo.

Desta forma, associe a segunda coluna de acordo com a

primeira, que relaciona a via com sua ordem de destino.

Primeira coluna: destino

- 1. Para o notificado.
- 2. Para ao bloco, para arquivamento no órgão fazendário municipal.
- 3. Para a repartição em que deve ser procedido o recolhimento.
- 4. Para o relatório do notificante.

Segunda coluna: via

- () A primeira via.
- () A segunda via.
- () A terceira via.
- () A quarta via.

Assinale a alternativa que apresenta a CORRETA associação entre as colunas:

- (A) 2, 4, 1, 3.
- (B) 3, 1, 2, 4.
- (C) 2, 1, 3, 4.
- (D) 1, 3, 4, 2.
- (E) 1, 2, 3, 4.

Questão 19

De acordo com a Lei Complementar nº 1 de 19 de dezembro de 2000 (institui o Código Tributário de Alto Bela Vista e dá outras providências), analise as assertivas e identifique as corretas.

A cobrança dos tributos far-se-á:

- I. Por pagamento em tesouraria.
- II. Por recolhimento em rede bancária.
- III. Por procedimento administrativo.
- IV. Mediante ação preventiva.

É CORRETO o que se afirma em:

- (A) I, II e III, apenas.
- (B) I e III, apenas.
- (C) II e IV, apenas.
- (D) I, II, III e IV.
- (E) I e II, apenas.

Questão 20

De acordo com a Lei Complementar nº 008 de 16 de dezembro de 2003 (dispõe sobre as normas relativas ao imposto sobre serviços de qualquer natureza - iss, altera a Lei complementar nº 01, de 19 de dezembro de 2000, que institui o código tributário municipal, e dá outras providências), assinale a alternativa CORRETA.

- (A) A estimativa fiscal poderá ultrapassar o exercício fiscal em que foi estabelecida.

- (B) Os contribuintes sujeitos ao regime de estimativa não poderão ficar dispensados da escrituração das notas em livros fiscais.
- (C) O lançamento do imposto implicará em reconhecimento ou regularidade do exercício de atividade ou da legalidade das condições do local, instalações, equipamentos ou obras, que o originaram.
- (D) Da revisão não poderá ocorrer majoração ou diminuição do valor estimado do imposto.
- (E) A administração fazendária poderá rever os valores estimados, a qualquer tempo, reajustando as parcelas vincendas, quando se verificar que a estimativa inicial foi incorreta, que o volume e/ou a modalidade dos serviços se tenha alterado de forma substancial.

Questão 21

De acordo com a Lei Complementar nº 1 de 19 de dezembro de 2000 (institui o Código Tributário de Alto Bela Vista e dá outras providências), analise as assertivas e identifique as corretas:

I. No caso de terreno objeto de compromisso de compra e venda o lançamento será montado em nome do promitente vendedor até a inscrição do compromisso do comprador.

II. O imposto será lançado em nome do contribuinte que constar na inscrição.

III. Nos casos de condomínio, o imposto será lançado em nome de um, de alguns ou de todos os co-proprietários, nos dois primeiros casos com prejuízo da responsabilidade solidária dos demais pelo pagamento do tributo.

É CORRETO o que se afirma em:

- (A) I, apenas.
- (B) II, apenas.
- (C) I, II e III.
- (D) III, apenas.
- (E) I e II, apenas.

Questão 22

De acordo com o Código Tributário Nacional, assinale a alternativa que NÃO conste uma modalidade de extinção de crédito.

- (A) A remissão.
- (B) A transação.
- (C) A prescrição e a decadência.
- (D) A decisão administrativa reformável.
- (E) A compensação.

Questão 23

De acordo com a Lei Complementar nº 1 de 19 de dezembro de 2000 (institui o Código Tributário de Alto Bela Vista e dá outras providências), assinale a

alternativa CORRETA.

- (A) Poderão ser apreendidos as coisas móveis, inclusive mercadorias e documentos existentes em estabelecimento comercial, industrial, de prestação de serviços ou agrícola, do contribuinte responsável ou de terceiros, ou em outros lugares ou em trânsito, que constituam prova material de infração tributária estabelecida neste Código, em Lei ou regulamento.
- (B) Havendo provas, ou fundada suspeita de que as coisas se encontram em residência particular ou lugar utilizado como moradia, serão promovidos a apreensão e depósitos judiciais, com prejuízo das medidas necessárias para evitar a remoção clandestina.
- (C) As coisas apreendidas não serão restituídas.
- (D) Quando a apreensão recair em bens de fácil deterioração, a hasta pública ou leilão poderá realizar-se a partir do 30º dia após a apreensão.
- (E) Os documentos apreendidos não poderão a requerimento do autuado, ser-lhe devolvidos.

Questão 24

Considere as afirmativas relacionadas a Lei Complementar nº 1 de 19 de dezembro de 2000 (institui o Código Tributário de Alto Bela Vista e dá outras providências). Registre V, para verdadeiras, e F, para falsas:

(__)A autoridade ou o funcionário fiscal que presidir ou proceder a exames e diligências, fará ou lavrará sob sua assinatura, termo circunstanciado do que apurar, do qual constará, além do mais que possa interessar, as datas iniciais e finais do período fiscalizado e a relação dos livros e documentos examinados.

(__)O termo será lavrado no estabelecimento ou local onde se verificar a fiscalização ou a constatação da infração, exceto que aí não resida o fiscalizado ou infrator, e poderá ser datilografado ou impresso em relação às palavras rituais, devendo os claros ser preenchidos a mão e inutilizadas as entrelinhas em branco.

(__)Ao fiscalizado ou infrator dar-se-á cópia do termo, autenticada pela autoridade, contra recibo no original.

(__)A recusa do recibo, que será declarada pela autoridade, aproveitará ao fiscalizado, prejudicando o infrator.

Assinale a alternativa com a sequência CORRETA:

- (A) V, F, V, F.
- (B) F, V, F, V.
- (C) V, V, F, F.
- (D) F, F, V, V.
- (E) V, V, V, V.

Questão 25

De acordo com a Lei Complementar nº 1 de 19 de dezembro de 2000 (institui o Código Tributário de Alto

Bela Vista e dá outras providências), analise as assertivas e identifique as corretas:

I.Os órgãos e servidores incumbidos da cobrança e fiscalização dos tributos, sem prejuízo do rigor e vigilância indispensáveis ao bom desempenho de suas atividades, darão assistência técnica aos contribuintes, prestando-lhes esclarecimentos sobre a interpretação e fiel observância das Leis fiscais.

II.Aos contribuintes é facultado reclamar esta assistência aos órgãos responsáveis.

III.As medidas repressivas só serão tomadas contra os contribuintes infratores que lesarem ou tentarem lesar o fisco.

É CORRETO o que se afirma em:

- (A) I, apenas.
- (B) I, II e III.
- (C) II, apenas.
- (D) III, apenas.
- (E) II e III, apenas.

Questão 26

De acordo com a Lei Complementar nº 1 de 19 de dezembro de 2000 (institui o Código Tributário de Alto Bela Vista e dá outras providências), em relação ao Imposto sobre a Transmissão "Inter Vivos", analise as assertivas e identifique as corretas.

Consideram-se bens imóveis, para efeitos do imposto:

I.Semente lançada à terra, de modo que possa retirar sem destruição, modificação, fratura ou dano.

II.Solo, com sua superfície, os seus acessórios e adjacências naturais, compreendendo as árvores e frutos pendentes, o espaço aéreo e o subsolo

III.Tudo quanto o homem incorpora permanentemente ao solo, como os edifícios e as construções, a semente lançada à terra, de modo que não possa retirar sem destruição, modificação, fratura ou dano.

É CORRETO o que se afirma em:

- (A) II e III, apenas.
- (B) I e II, apenas.
- (C) I, apenas.
- (D) III, apenas.
- (E) II, apenas.

Questão 27

Considere as afirmativas relacionadas a Lei Complementar nº 008 de 16 de dezembro de 2003 (dispõe sobre as normas relativas ao imposto sobre serviços de qualquer natureza - iss, altera a Lei complementar nº 01, de 19 de dezembro de 2000, que institui o código tributário municipal, e dá outras providências). Registre V, para verdadeiras, e F, para falsas:

São isentas do imposto as prestações de serviços efetuadas:

() Por engraxates, jornaleiros e vendedores ambulantes de bilhetes de loterias.

() De diversões públicas com objetivos beneficentes ou consideradas de interesse da comunidade, ao a serviços dos órgãos municipais de educação, saúde, cultura, desporto ou desenvolvimento social.

() Por portadores de deficiências cadastrados como tais, junto ao órgão municipal competente, com ou sem estabelecimento prestador fixo e que prestem serviço sobre a forma de trabalho pessoal do próprio contribuinte, pessoa física, com o auxílio de no máximo um empregado.

Assinale a alternativa com a sequência CORRETA:

- (A) V, F, V.
- (B) V, V, V.
- (C) F, F, V.
- (D) V, F, F.
- (E) V, V, F.

Questão 28

Considere as afirmativas relacionadas ao Código Tributário Nacional. Registre V, para verdadeiras, e F, para falsas:

() A anistia, quando não concedida em caráter geral, é efetivada, em cada caso, por despacho da autoridade administrativa, em requerimento com a qual o interessado faça prova do preenchimento das condições e do cumprimento dos requisitos previstos em lei para sua concessão.

() A isenção, ainda quando prevista em contrato, é sempre decorrente de lei que especifique as condições e requisitos exigidos para a sua concessão, os tributos a que se aplica e, sendo caso, o prazo de sua duração.

() A isenção não pode ser restrita a determinada região do território da entidade tributante, em função de condições a ela peculiares.

Assinale a alternativa com a sequência CORRETA:

- (A) F, F, V.
- (B) V, V, F.
- (C) V, F, F.
- (D) F, V, F.
- (E) V, V, V.

Questão 29

De acordo com a Lei Complementar nº 008 de 16 de dezembro de 2003 (dispõe sobre as normas relativas ao imposto sobre serviços de qualquer natureza - iss, altera a lei complementar nº 01, de 19 de dezembro de 2000, que institui o código tributário municipal, e dá outras providências), analise as assertivas e identifique as corretas.

O valor do imposto poderá ser fixado, pela autoridade fazendária, por estimativa fiscal, a partir de uma base de cálculo presumida, quando:

I. Se tratar de atividades exercidas em caráter definitivo.

II. Se tratar de contribuinte de rudimentar organização.

III. O contribuinte não tiver condições de emitir documentos fiscais ou deixar, sistematicamente, de cumprir as obrigações acessórias previstas na legislação tributária.

É CORRETO o que se afirma em:

- (A) II, apenas.
- (B) I e II, apenas.
- (C) I, apenas.
- (D) III, apenas.
- (E) II e III, apenas.

Questão 30

De acordo com a Lei Complementar nº 1 de 19 de dezembro de 2000 (institui o Código Tributário de Alto Bela Vista e dá outras providências), assinale a alternativa INCORRETA.

Os contribuintes, ou quaisquer responsáveis por tributos, facilitarão, por todos os meios a seu alcance o lançamento, a fiscalização e a cobrança dos tributos devidos à Fazenda Municipal, ficando especialmente obrigados a:

- (A) Prestar, sempre que solicitadas pelas autoridades competentes, informações e esclarecimentos que, a juízo do Fisco, se refiram a fato gerador de obrigação tributária.
- (B) Divulgar as informações obtidas no exame de contas ou documentos exibidos.
- (C) Apresentar declarações, guias e a escriturar em livro próprio os fatos geradores das obrigações tributárias, segundo as normas deste Código e dos regulamentos fiscais.
- (D) Conservar e apresentar ao fisco, quando solicitado, qualquer documento que, de algum modo, se refira a operações ou situações que constituam fato gerador de obrigação tributária ou que sirva como comprovante da veracidade dos dados consignados em guias e documentos fiscais.
- (E) Comunicar à Fazenda Municipal, dentro de 15 (quinze) dias, contados da data da ocorrência, qualquer alteração que gerar, modificar ou extinguir obrigação tributária.

Questão 31

De acordo com o Código Tributário Nacional, analise as assertivas e identifique as corretas:

I. A imposição de penalidade ilide o pagamento integral do crédito tributário.

II. Quando a legislação tributária não dispuser a respeito, o pagamento é efetuado na repartição competente do

domicílio do sujeito passivo.

III. O crédito não integralmente pago no vencimento é acrescido de juros de mora, seja qual for o motivo determinante da falta, sem prejuízo da imposição das penalidades cabíveis e da aplicação de quaisquer medidas de garantia previstas nesta Lei ou em lei tributária.

É CORRETO o que se afirma em:

- (A) II, apenas.
- (B) III, apenas.
- (C) I, apenas.
- (D) I, II e III.
- (E) II e III, apenas.

Questão 32

De acordo com a Lei Complementar nº 1 de 19 de dezembro de 2000 (institui o Código Tributário de Alto Bela Vista e dá outras providências), assinale a alternativa CORRETA.

- (A) O exercício do lançamento é discricionário e dispensável.
- (B) Não aplica-se ao lançamento a Legislação que, posteriormente ao nascimento da obrigação, haja instituído novos critérios de apuração da base de cálculo.
- (C) O lançamento reporta-se à data em que haja surgido a obrigação tributária principal e rege-se pela Lei então vigente, exceto caso seja posteriormente modificada ou revogada.
- (D) Lançamento é o procedimento dos órgãos fazendários destinados a constituir o crédito tributário mediante a verificação da ocorrência da obrigação tributária correspondente, a determinação da matéria tributável, o cálculo do montante tributável, a identificação do contribuinte, e sendo o caso, a aplicação da penalidade pecuniária.
- (E) A omissão ou erro de lançamento exige o contribuinte do cumprimento da obrigação tributária.

Questão 33

De acordo com a Lei Complementar nº 008 de 16 de dezembro de 2003 (dispõe sobre as normas relativas ao imposto sobre serviços de qualquer natureza - iss, altera a Lei complementar nº 01, de 19 de dezembro de 2000, que institui o código tributário municipal, e dá outras providências), assinale a alternativa INCORRETA.

Proceder-se-á ao arbitramento para a apuração do serviço sempre que:

- (A) O contribuinte não emitir nota fiscal ou documento fiscal autorizado para acobertar as operações de prestação de serviços.
- (B) O contribuinte, depois de intimado, deixar de exibir as notas e os livros fiscais de utilização obrigatória.

- (C) O contribuinte não possuir livros fiscais de utilização obrigatória ou estes não se encontrem com a escrituração atualizada, inclusive nos casos de perda, extravio, inutilização de livros ou documentos fiscais.
- (D) O contribuinte exercer qualquer atividade que constitua fato gerador do imposto, desde que se encontre devidamente inscrito no órgão fazendário do Município.
- (E) Ocorrer fraude ou sonegação de dados julgados indispensáveis ao lançamento do imposto.

Questão 34

De acordo com o Código Tributário Nacional, assinale a alternativa INCORRETA.

- (A) A autoridade administrativa que proceder ou presidir a quaisquer diligências de fiscalização lavrará os termos necessários para que se documente o início do procedimento, na forma da legislação aplicável, que fixará prazo máximo para a conclusão daquelas.
- (B) A lei poderá exigir que a prova da quitação de determinado tributo, quando exigível, seja feita por certidão negativa, expedida à vista de requerimento do interessado, que contenha todas as informações necessárias à identificação de sua pessoa, domicílio fiscal e ramo de negócio ou atividade e indique o período a que se refere o pedido.
- (C) O crédito tributário prefere a qualquer outro, seja qual for sua natureza ou o tempo de sua constituição, inclusive os créditos decorrentes da legislação do trabalho ou do acidente de trabalho.
- (D) Constitui dívida ativa tributária a proveniente de crédito dessa natureza, regularmente inscrita na repartição administrativa competente, depois de esgotado o prazo fixado, para pagamento, pela lei ou por decisão final proferida em processo regular.
- (E) A legislação tributária, observado o disposto nesta Lei, regulará, em caráter geral, ou especificamente em função da natureza do tributo de que se tratar, a competência e os poderes das autoridades administrativas em matéria de fiscalização da sua aplicação.

Questão 35

Considere as afirmativas relacionadas a Lei Complementar nº 1 de 19 de dezembro de 2000 (institui o Código Tributário de Alto Bela Vista e dá outras providências). Registre V, para verdadeiras, e F, para falsas:

(__) O contribuinte que houver cometido infração punida com multa elevada ao grau máximo, ou que tiver sido suspensa ou cancelada a isenção ou licença, ou, ainda, quando se recusar a fornecer ao fisco os esclarecimentos por ele solicitados, poderá ser submetido ao regime especial de fiscalização.

(__) Considera-se sonegada à Fazenda, o montante da diferença apurada no confronto entre a soma de

operações realizadas no período do regime especial, e a realizada nos períodos que integraram os doze meses imediatamente anteriores.

(__)O titular do órgão fazendário municipal, no próprio ato que impuser a penalidade prevista nesta Seção, estabelecerá as obrigações acessórias a serem observadas durante a vigência do regime especial.

Assinale a alternativa com a sequência CORRETA:

- (A) V, V, F.
- (B) F, F, V.
- (C) V, F, V.
- (D) V, V, V.
- (E) F, V, F.

Questão 36

De acordo com a Lei Complementar nº 1 de 19 de dezembro de 2000 (institui o Código Tributário de Alto Bela Vista e dá outras providências), assinale a alternativa CORRETA.

- (A) O Poder Executivo não poderá contratar com estabelecimentos de crédito, com sede, agência ou escritório no Município, o recebimento de tributos, segundo normas especiais baixadas para este fim.
- (B) Pela cobrança menor de tributo, não responde perante a Fazenda Municipal, solidariamente, o servidor culpado.
- (C) Nos casos de expedição fraudulenta de guias ou conhecimentos, responderão, civil, criminal e administrativamente, os servidores que os houveram subscrito ou fornecido.
- (D) O recolhimento de tributo será efetuado sem que se expeça a competente guia ou conhecimento.
- (E) Procederá a cobrança administrativa do contribuinte que tenha agido ou pago tributo de acordo com decisão administrativa ou judicial transitada em julgado, mesmo que, posteriormente, venha a ser modificada a Jurisprudência.

Questão 37

Considere as afirmativas relacionadas a Lei Complementar nº 008 de 16 de dezembro de 2003 (dispõe sobre as normas relativas ao imposto sobre serviços de qualquer natureza - iss, altera a Lei complementar nº 01, de 19 de dezembro de 2000, que institui o código tributário municipal, e dá outras providências). Registre V, para verdadeiras, e F, para falsas:

Considera-se omissão de operações tributáveis:

(__)Qualquer entrada de numerário de origem não comprovada;

(__)Emissão de documento fiscal consignando preço do valor da operação;

(__)A ocorrência do saldo credor nas contas do ativo circulante ou do realizável contábil;

(__)Adulteração de livros e documentos fiscais.

Assinale a alternativa com a sequência CORRETA:

- (A) V, V, V, V.
- (B) F, F, V, V.
- (C) V, F, V, V.
- (D) F, V, F, V.
- (E) V, V, F, F.

Questão 38

Considere as afirmativas relacionadas a Lei Complementar nº 1 de 19 de dezembro de 2000 (institui o Código Tributário de Alto Bela Vista e dá outras providências). Registre V, para verdadeiras, e F, para falsas:

(__)Taxa é um tributo que tem como fato gerador o exercício regular do poder de polícia do Município, ou a utilização efetiva ou potencial de serviço municipal específico e divisível, prestado ao contribuinte ou posto a sua disposição.

(__)A taxa poderá ter base de cálculo própria de impostos.

(__)Considera-se poder de polícia a atividade da administração municipal que, limitando ou disciplinando direitos, interesses ou liberdades, regule a prática ou o que quer dizer, em razão de interesse público concernente à segurança, à higiene, à ordem, aos costumes, à tranquilidade pública ou ao respeito à propriedade e aos direitos coletivos ou individuais.

Assinale a alternativa com a sequência CORRETA:

- (A) II e III, apenas.
- (B) I, II e III.
- (C) I e III, apenas.
- (D) I, apenas.
- (E) I e II, apenas.

Questão 39

De acordo com a Lei Complementar nº 1 de 19 de dezembro de 2000 (institui o Código Tributário de Alto Bela Vista e dá outras providências), analise as assertivas e identifique as corretas.

Integram o Sistema Tributário do Município, os Impostos:

I.Sobre a Propriedade Predial e Territorial Urbana - IPTU.

II.Sobre a Transmissão "Inter Vivos" por Ato Oneroso, de Bens Imóveis e de Direitos a eles relativos - ITBI.

III.Decorrentes das atividades do Poder de Polícia do Município.

É CORRETO o que se afirma em:

- (A) II e III, apenas.
- (B) I, II e III.
- (C) I e III, apenas.
- (D) III, apenas.

(E) I e II, apenas.

Questão 40

De acordo com a Lei Complementar nº 1 de 19 de dezembro de 2000 (institui o Código Tributário de Alto Bela Vista e dá outras providências), analise as assertivas e identifique as corretas.

Integram o Sistema Tributário do Município, as Taxas:

I.Sobre Serviços de Qualquer Natureza - ISQN.

II.Decorrentes de atos relativos à utilização efetiva ou potencial de serviços públicos municipais específicos e divisíveis.

III.Decorrentes das atividades do Poder de Polícia do Município.

É CORRETO o que se afirma em:

(A) I, II e III.

(B) I e II, apenas.

(C) I e III, apenas.

(D) I, apenas.

(E) II e III, apenas.