

EE1

Professor de Educação Especial - Atendimento Educacional Especializado (Sala de recursos multifuncionais)

Instruções



Confira o número que você obteve no ato da inscrição com o que está indicado no cartão-resposta.

* A duração da prova inclui o tempo para o preenchimento da folha de resposta e do cartão-resposta.

Para a realização da prova, você receberá um **caderno de prova** e um **cartão-resposta** para cada cargo inscrito, contendo seu nome, número de inscrição e espaço para assinatura e uma única **folha de resposta**, comum para os cargos inscritos, identificada com código alfanumérico.

Verifique, no caderno de prova, se:

- faltam folhas e a sequência de questões está correta.
- há imperfeições gráficas que possam causar dúvidas.

Comunique imediatamente ao fiscal qualquer irregularidade!

Atenção!

- Não é permitido qualquer tipo de consulta durante a realização da prova.
- Para cada questão são apresentadas 5 alternativas diferentes de respostas (a, b, c, d, e). Apenas uma delas constitui a resposta correta em relação ao enunciado da questão.
- A interpretação das questões é parte integrante da prova, não sendo permitidas perguntas aos fiscais.
- Não destaque folhas da prova.

Ao terminar a prova, entregue ao fiscal o caderno de prova completo, o cartão-resposta devidamente preenchidos e assinados e a folha de resposta.



17 de novembro



30 objetivas
2 discursivas



14 às 18h30



4h30 de duração*

Preencha abaixo o seu nome completo de forma legível (não abrevie o primeiro e o último nomes)

nº de ordem

<input type="text"/>	<input type="text"/>
<input type="text"/>	<input type="text"/>

Observações

Para prestar a Prova Escrita com questões objetivas, o candidato receberá um **caderno de questões**, uma **folha de resposta** e um **cartão-resposta**, sendo responsável pela conferência dos dados impressos no seu cartão-resposta, pela verificação da correspondência do seu caderno de prova com o cartão-resposta e pela transcrição correta das letras correspondentes às respostas que julgar corretas.

A existência de qualquer irregularidade no caderno de questões e/ou no cartão-resposta deve ser comunicada imediatamente ao Fiscal de Sala. A Coordenação do certame envidará todos os esforços para a rápida substituição dos materiais com defeito. Na impossibilidade da substituição do caderno de provas, o fiscal de sala fará a leitura correta do item impresso com incorreção ou o copiará para que todos anotem. O tempo gasto para a substituição ou correção dos materiais será acrescido ao tempo de duração da prova.

O candidato deverá marcar suas respostas no cartão-resposta utilizando caneta esferográfica feita de material transparente, de tinta azul ou preta, seguindo as instruções nele contidas.

As provas serão corrigidas exclusivamente com base nas marcações do cartão-resposta, sendo desconsideradas quaisquer anotações realizadas no caderno de questões.

O caderno de provas não será disponibilizado ao candidato e será descartado após o término do período recursal.

O preenchimento do cartão-resposta é de inteira responsabilidade do candidato, que deverá proceder em conformidade com as instruções específicas contidas no Edital e no cartão que não será substituído por erro do candidato.

Ao terminar a prova ou no horário determinado para o seu encerramento, o candidato entregará o cartão-resposta devidamente assinado e o caderno de questões. Os três últimos candidatos que restarem na sala de prova só poderão entregar as provas simultaneamente.

Língua Portuguesa

5 questões

1. Analise o texto abaixo:

Pai não entende nada

- Um biquíni novo?
- É, pai.
- Você comprou um no ano passado!
- Não serve mais, pai. Eu cresci.
- Como não serve? No ano passado você tinha 14 anos, este ano tem 15. Não cresceu tanto assim.
- Não serve, pai.
- Está bem. Toma o dinheiro. Compre um biquíni maior.
- Maior não, pai. Menor.

Aquele pai, também, não entendia nada.

Fonte: VERÍSSIMO, Luis Fernando. Comédias da vida privada: 101 crônicas escolhidas. Porto Alegre: L&PM, 1995. p. 255.

Com base no texto e na variedade padrão da língua escrita, assinale a alternativa **correta**.

- a. Em “*you tinha 14 anos*”, o verbo aponta um passado pontual de uma ação concluída.
- b. A palavra **biquíni** é acentuada porque é uma oxítona terminada em **i**.
- c. Sempre que a vírgula aparece antes de **pai** marca esse termo como vocativo; quando aparece depois, separa o sujeito do predicado.
- d. A tipologia textual desenvolvida no texto para mostrar que “*Pai não entende nada*” é a dissertativa/argumentativa.
- e. O pai usou a forma verbal **serve** no sentido “*estar ajustado ao corpo*”; já a filha usou no sentido de “*não ser mais apropriado para o uso*”.

2. Analise a imagem abaixo:

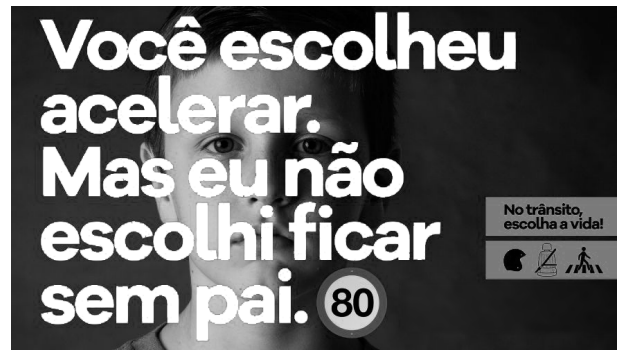
Com base na imagem e na variedade padrão da língua escrita, assinale a alternativa **correta**.

- a. Por inferência, deduz-se que o enunciador teve seu pai morto no trânsito.
- b. Em “*Mas eu não escolhi ficar sem pai*” pode ser colocada uma vírgula depois de **não** sem alterar o sentido da sentença.
- c. Em “*No trânsito, escolha a vida*”, o adjunto adverbial está posposto à oração principal.
- d. Em “*Chapecó mais segura*”, o termo sublinhado exerce a função de conjunção causal.
- e. Os pares **mas** e **mais** são homônimos homógrafos.

3. Analise a imagem abaixo:

Disponível em: <https://www.todamateria.com.br/figuras-de-linguagem/>. Acesso em: 10 out. de 2024.Assinale a alternativa **correta** referente à figura de linguagem usada na imagem.

- a. Ironia.
- b. Antítese.
- c. Gradação.
- d. Paradoxo.
- e. Hipérbole.

4. Analise o texto abaixo:

Idoso embriagado e sem habilitação é condenado a 9 anos por morte de jovem em SC

Réu foi denunciado pelo MPSC e condenado por homicídio doloso de jovem de 22 anos, que retornava do trabalho como técnica de enfermagem no Hospital Regional do Oeste

Um idoso de 64 anos, responsável por um acidente de trânsito que ocasionou a morte de uma jovem de 22 anos, foi condenado pelo Tribunal do Júri da Comarca de Chapecó, no oeste catarinense, nessa quinta-feira (10/10/2024). O réu foi sentenciado a nove anos e seis meses de reclusão por homicídio doloso eventual, quando o autor assume o risco de matar, pelo fato de dirigir embriagado e sem habilitação.

Os jurados que acolheram a tese do MPSC [...], sentenciaram o réu a cumprir a pena em regime inicial fechado, além de ter o direito de dirigir suspenso pelo período de dois meses.

O acidente ocorreu no dia 12 de novembro de 2023, na rodovia Balseiros do Rio Uruguai (SC-484), entre os municípios de Guatambu e Chapecó. Conforme a denúncia, na data do acidente, o idoso passou o dia no município de Guatambu, onde ingeriu bebidas alcoólicas até ficar embriagado.

Disponível em: <https://ndmais.com.br/justica/idoso-embriagado-e-sem-habilitacao-e-condenado-a-9-anos-por-morte-de-jovem-em-sc/>. Acesso em: 14 out. 2024. [Adaptado].

A motivação principal noticiada pelo texto é:

- Informar sobre a condenação de homem que causou morte no trânsito após dirigir embriagado.
- Divulgar o acidente de trânsito que tirou a vida de jovem que trabalhava em um hospital de região.
- Chamar a atenção para o descaso com idosos que acabam buscando refúgio no alcoolismo.
- Conscientizar a população sobre a importância de não dirigir após o consumo de bebidas alcoólicas.
- Destacar a importância no MPSC (Ministério Público de Santa Catarina) na promoção da justiça.

5. Identifique abaixo as afirmativas verdadeiras (V) e as falsas (F) sobre a finalidade comunicativa dos gêneros textuais/discursivos a seguir:

- Ata é o registro, em texto narrativo, resumido e fiel das ocorrências de uma reunião realizada para um determinado fim, e tem por função fazer valer o que foi acordado pela maioria dos participantes.
- Declaração é um texto técnico que consiste em eleger um representante legal (outorgado) para que ele possa agir em nome de outro (outorgante).
- Parecer é uma correspondência externa, um meio usual de comunicação por escrito dos órgãos do serviço público.
- Requerimento é um documento específico de solicitação de algo a que se tem direito (ou supõe-se tê-lo), concedido por lei, decreto, ato, decisão etc.
- Procuração é um documento firmado por uma pessoa em favor de outra, asseverando a verdade a respeito de determinado fato transitório.

Assinale a alternativa que indica a sequência **correta**, de cima para baixo.

- V • F • V • F • V
- V • F • V • F • F
- V • F • F • V • F
- F • V • V • V • F
- F • V • F • V • V

Noções de Matemática

5 questões

6. Um terreno de forma retangular tem 2,4 dam de perímetro. A diferença entre a medida do lado maior e a do lado menor é de 0,04 hm.

O lado menor, em decâmetros, mede:

- Mais que 0,45.
- Mais que 0,35 e menos que 0,45.
- Mais que 0,25 e menos que 0,35.
- Mais que 0,15 e menos que 0,25.
- Menos que 0,15.

7. Uma quantia foi dividida entre três amigos.

O primeiro amigo recebeu $\frac{1}{4}$, o segundo recebeu $\frac{1}{6}$ e o terceiro ficou com o restante.

Se $\frac{1}{10}$ do total da quantia corresponde a R\$ 700,00, quanto recebeu, em reais, o terceiro amigo?

- a. Mais de 528.
- b. Mais de 518 e menos de 528.
- c. Mais de 508 e menos de 518.
- d. Mais de 498 e menos de 508.
- e. Menos de 498.

8. A razão entre as idades, em anos, de duas irmãs é de $\frac{3}{7}$.

Sabendo que a soma de suas idades é 50 anos, qual a idade, em anos, da mais velha?

- a. Mais de 37 anos.
- b. Mais de 34 anos e menos de 37 anos.
- c. Mais de 31 anos e menos de 34 anos.
- d. Mais de 28 anos e menos de 31 anos.
- e. Menos de 28 anos.

9. Em um triângulo retângulo de 168 cm^2 de área, a base excede a altura em 17 cm.

Logo, o maior lado desse triângulo mede, em centímetros:

- a. Mais de 33.
- b. Mais de 30 e menos de 33.
- c. Mais de 27 e menos de 30.
- d. Mais de 24 e menos de 27.
- e. Menos de 24.

10. Suponha que, para o nascimento de uma criança, os dois sexos tenham a mesma probabilidade de ocorrer.

Se um casal tem uma criança por ano, durante 4 anos, a probabilidade de as 4 crianças nascidas serem do mesmo sexo é:

- a. Maior que 14%.
- b. Maior que 13% e menor que 14%.
- c. Maior que 12% e menor que 13%.
- d. Maior que 11% e menor que 12%.
- e. Menor que 11%.

Didática Geral

5 questões

11. Consta no artigo de Elaine Rabello José Silveira Passos, intitulado *Vygotsky e o desenvolvimento humano*, que:

Vygotsky *et al.* (1988) acredita que as características individuais e até mesmo suas atitudes individuais estão impregnadas de trocas com o coletivo, ou seja, mesmo o que tomamos por mais individual de um ser humano foi construído a partir de sua relação com o indivíduo.

Suas maiores contribuições estão nas reflexões sobre o desenvolvimento infantil e sua relação com a aprendizagem em meio social, e também:

- a. O processo de aprendizagem linear.
- b. O desenvolvimento específico da moral.
- c. O processo de conformação dos corpos.
- d. A capacidade de memorizar os conceitos acadêmicos.
- e. O desenvolvimento do pensamento e da linguagem.

12. De acordo com Celso Vasconcellos (2005), avaliar aprendizagens tem sido, há muito tempo, um sério problema no contexto educacional brasileiro.

De acordo com o referido autor, a avaliação:

1. Deve ser feita de maneira independente das demais ações pedagógicas.
2. Precisa ser realizada dentro de um projeto político-pedagógico.
3. Precisa estar vinculada a um projeto social mais amplo.
4. Deve considerar os aspectos quantitativos em detrimento dos qualitativos.

Assinale a alternativa que indica todas as afirmativas corretas.

- a. É correta apenas a afirmativa 1.
- b. É correta apenas a afirmativa 3.
- c. São corretas apenas as afirmativas 1 e 4.
- d. São corretas apenas as afirmativas 2 e 3.
- e. São corretas apenas as afirmativas 2, 3 e 4.

13. Com base nas pesquisas de Jussara Hoffmann, é possível dizer que a avaliação mediadora passa pelos princípios da:

1. Investigação precoce.
2. Linearidade.
3. Provisoriedade.
4. Complementaridade.

Assinale a alternativa que indica todas as afirmativas corretas.

- a. São corretas apenas as afirmativas 1 e 4.
- b. São corretas apenas as afirmativas 2 e 3.
- c. São corretas apenas as afirmativas 2 e 4.
- d. São corretas apenas as afirmativas 1, 2 e 3.
- e. São corretas apenas as afirmativas 1, 3 e 4.

14. Analise o texto abaixo:

“A prática escolar consiste na concretização das condições que asseguram a realização do trabalho docente. Tais condições não se reduzem ao estritamente “pedagógico”, já que a escola cumpre funções que lhe são dadas pela sociedade concreta que, por sua vez, se apresenta como constituída por classes sociais com interesses antagônicos. A prática escolar, assim, tem atrás de si condicionantes sociopolíticos que configuram diferentes concepções de homem e de sociedade consequentemente, diferentes pressupostos sobre o papel da escola, a aprendizagem, as relações professor-aluno, técnicas pedagógicas etc. Fica claro que o modo como os professores realizam seu trabalho, selecionam, organizam o conteúdo das matérias e/ou escolhem técnicas de ensino e avaliação tem a ver com pressupostos teórico-metodológicos, explícita ou implicitamente”. (LIBÂNEO, 1985)

Utilizando como critério a posição que adotam em relação aos condicionantes sociopolíticos da escola, as tendências pedagógicas foram classificadas em:

- a. Tradicional e Tecnicista.
- b. Liberais e Progressistas.
- c. Libertadoras e Analíticas.
- d. Progressivas e Emancipadoras.
- e. Renovada não diretiva e Meritocrática.

15. Para Hernández e Montserrat, a aprendizagem nos projetos de trabalho, baseia-se fundamentalmente:

- a. Em sua significatividade.
- b. Na apreensão linear dos conceitos.
- c. No conhecimento compartimentalizado.
- d. Nas descobertas espontâneas por parte dos alunos.
- e. Na capacidade de resolver tarefas definidas sempre pelo professor.

Conhecimentos Específicos

15 questões

16. Para que o educando com deficiência física possa acessar o conhecimento escolar e interagir com o ambiente ao qual ele frequenta, faz-se necessário criar as condições adequadas à sua locomoção, comunicação, segurança e ao seu conforto.

É o Atendimento Educacional Especializado, ministrado preferencialmente nas escolas do ensino regular, que deverá realizar uma seleção de recursos e técnicas adequados a cada tipo de comprometimento para o desempenho das atividades escolares.

Diante disso, o principal objetivo do AEE para esse educando é:

- a. Que o atendimento especializado possa substituir sua participação em sala de aula, ampliando assim, sua aprendizagem.
- b. Que ele tenha acesso ao atendimento educacional especializado em Libras para ampliar sua comunicação.
- c. Que ele tenha a possibilidade de ampliar sua comunicação e sua mobilidade a partir de recursos audiovisuais e do Braille.
- d. Que ele tenha um atendimento especializado capaz de melhorar a sua comunicação e a sua mobilidade.
- e. Que ele tenha um atendimento capaz de ampliar sua aprendizagem, podendo substituir ou reduzir sua participação em sala de aula regular.

17. RIBEIRO (2003) destaca a importância de trazer a vida “real” para a sala de aula mostrando para os alunos, desde os primeiros dias de aula, um universo que eles devem dominar e precisam fazer parte. Sem isso, a escola estará contribuindo para mais uma forma de exclusão dos seus alunos.

Diante do exposto, sobre qual universo a autora está fazendo referências e o que ela considera que precisa ser utilizado como ferramenta para a aprendizagem?

- a. O acesso aos livros didáticos e jogos pedagógicos.
- b. O acesso à informática e uso dos recursos disponíveis nos computadores.
- c. Jogos pedagógicos digitais e recursos disponíveis nos computadores.
- d. O acesso aos livros didáticos e tecnologia assistiva.
- e. Tecnologias assistivas e informática educacional.

18. Conforme afirma BRACKMANN (2017, p. 50) muitos tópicos importantes da Computação podem ser ensinados sem o uso de computadores.

..... introduz conceitos de hardware e software que impulsionam as tecnologias cotidianas a pessoas não técnicas. Em vez de participar de uma aula expositiva, as atividades desplugadas ocorrem frequentemente através da aprendizagem cinestésica (ex.: movimentar-se, usar cartões, recortar, dobrar, colar, desenhar, pintar, resolver enigmas) e os estudantes trabalham entre si para aprender conceitos da Computação. Trabalhar com objetos tangíveis do mundo real é um princípio central do construcionismo de Papert (Papert e Harel, 1991) (que se baseia no construtivismo). Assim, os princípios construtivistas sustentam as estratégias de usar abordagens mais cinestésicas e ativas no ensino da Computação em sala de aula.

Assinale a alternativa que completa **corretamente** a lacuna do texto.

- a. A tecnologia digital
- b. O pensamento digital
- c. A abordagem desplugada
- d. A abordagem construtivista
- e. O currículo da informática

19. BACICH e MORAN (2017) apresentam algumas práticas pedagógicas na educação básica e superior articulando conteúdos, procedimentos, espaços e tempos aos interesses, questões e necessidades dos estudantes do século 21.

As metodologias analisadas pelos autores que compõem os capítulos do livro são denominadas:

- a. Metodologias ativas.
- b. Metodologias digitais.
- c. Metodologias científicas.
- d. Metodologias construtivas.
- e. Metodologias procedimentais.

20. A Lei nº 11.738, que institui o piso salarial profissional nacional para os profissionais do magistério público da educação básica, define profissionais do magistério público da educação básica.

Analise as afirmativas abaixo em relação ao assunto.

1. Profissionais do magistério público da educação básica são aqueles que desempenham as atividades de docência ou as de suporte pedagógico à docência.
2. As atividades de suporte pedagógico podem ser: direção ou administração, planejamento, inspeção, supervisão, orientação e coordenação educacionais.
3. As atividades desempenhadas por esses profissionais são exercidas no âmbito das unidades escolares de educação básica, em suas diversas etapas e modalidades, com a formação mínima determinada pela legislação federal de diretrizes e bases da educação nacional.
4. Conforme estabelece a lei supracitada, intérprete de Libras é considerado profissional da educação básica.

Assinale a alternativa que indica todas as afirmativas **corretas**.

- a. São corretas apenas as afirmativas 1 e 4.
- b. São corretas apenas as afirmativas 2 e 4.
- c. São corretas apenas as afirmativas 1, 2 e 3.
- d. São corretas apenas as afirmativas 1, 2 e 4.
- e. São corretas apenas as afirmativas 2, 3 e 4.

21. A Política Nacional de Educação Especial na Perspectiva da Educação Inclusiva (BRASIL, 2008) tem como objetivo o acesso, a participação e a aprendizagem dos estudantes com deficiência, transtornos globais do desenvolvimento e altas habilidades/superdotação nas escolas regulares, orientando os sistemas de ensino para promover respostas às necessidades educacionais.

Nesse contexto, assinale a imagem que representa a transversalidade da educação especial.

Fonte: Google imagens

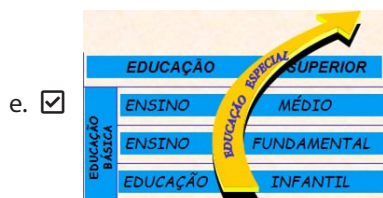
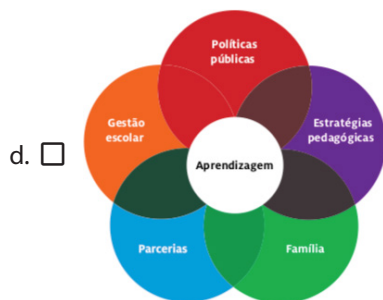
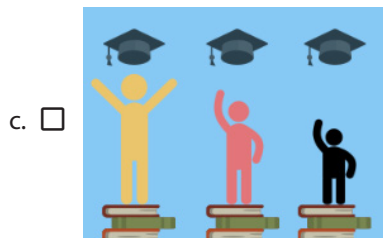
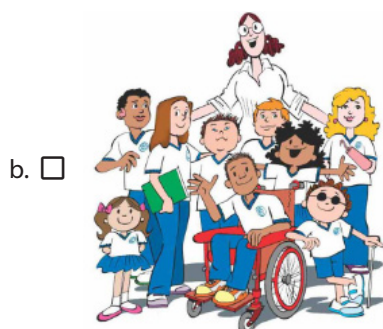

22. A Lei de Diretrizes e Bases da Educação Nacional (Lei nº 9.394, de dezembro de 1996) estabelece as diretrizes e bases da educação nacional.

Identifique abaixo as afirmativas verdadeiras (V) e as falsas (F) em relação a essa Lei.

- () A educação abrange os processos formativos que se desenvolvem na vida familiar, na convivência humana, no trabalho, nas instituições de ensino e pesquisa, nos movimentos sociais e nas organizações da sociedade civil e manifestações culturais.
- () A educação, dever do Estado, inspirada nos princípios de liberdade e nos ideais de individualidade humana, tem por finalidade o pleno desenvolvimento do educando, seu preparo para o exercício da cidadania e sua qualificação para o trabalho.
- () Essa Lei disciplina a educação escolar, que se desenvolve, predominantemente, por meio do ensino, em instituições culturais.
- () A educação escolar deverá vincular-se ao mundo do trabalho e à prática social.

Assinale a alternativa que indica a sequência **correta**, de cima para baixo.

- a. V • F • V • V
- b. V • F • V • F
- c. V • F • F • V
- d. F • V • V • F
- e. F • F • V • V

23. De acordo com a BNCC, a Computação permite explorar e vivenciar experiências, sempre movidas pela ludicidade por meio da interação com seus pares.

Nesse sentido, são eixos da BNCC:

1. Pensamento computacional.
2. Tecnologias assistivas.
3. Mídias sociais.
4. Mundo digital.
5. Cultura digital.

Assinale a alternativa que indica todas as afirmativas **corretas**.

- a. É correta apenas a afirmativa 4.
- b. São corretas apenas as afirmativas 1, 4 e 5.
- c. São corretas apenas as afirmativas 2, 3 e 4.
- d. São corretas apenas as afirmativas 3, 4 e 5.
- e. São corretas as afirmativas 1, 2, 3, 4 e 5.

24. De acordo com o texto da BNCC, os currículos e propostas pedagógicas devem prever medidas que assegurem aos estudantes um percurso contínuo de aprendizagens ao longo do Ensino Fundamental, promovendo integração nos nove anos dessa etapa da Educação Básica, evitando a ruptura no processo e garantindo o desenvolvimento integral e a autonomia.

Assim, a BNCC, no Ensino Fundamental, está organizada em Áreas do Conhecimento com as respectivas competências. São elas:

1. Linguagens e Matemática.
2. Corporeidade e Ciências Biológicas.
3. Ciências da Natureza e Ciências Humanas.
4. Historicidade e Sociologia.
5. Ensino Religioso.

Assinale a alternativa que indica todas as afirmativas **corretas**.

- a. São corretas apenas as afirmativas 1, 2 e 4.
- b. São corretas apenas as afirmativas 1, 2 e 3.
- c. São corretas apenas as afirmativas 1, 3 e 5.
- d. São corretas apenas as afirmativas 2, 4 e 5.
- e. São corretas apenas as afirmativas 3, 4 e 5.

25. O Currículo do Ensino Fundamental da Rede Municipal de Chapecó, assim como a BNCC, está dividido em áreas do conhecimento.

Dessa forma, assinale a alternativa que indica **corretamente** um dos componentes curriculares da área das linguagens.

- a. Biologia.
- b. Estudos Sociais.
- c. Ensino Religioso.
- d. Educação Física.
- e. Filosofia.

26. O planejamento do AEE em LIBRAS deve ser feito:

- a. Apenas pelo professor de LIBRAS.
- b. Apenas pelo professor especializado.
- c. Apenas pelo professor de Língua Portuguesa.
- d. Por professor especializado, juntamente com os professores de educação especial surdos.
- e. Por professor especializado, juntamente com os professores de turma comum e os professores de Língua Portuguesa.

27. Analise o texto abaixo:

O trabalho pedagógico com os alunos com(1)..... nas escolas comuns deve ser desenvolvido em um ambiente(2)....., ou seja, em um espaço em que se utilize(3)..... e a Língua Portuguesa. Um período adicional de horas diárias de estudo é indicado para a execução(4)..... .

Assinale a alternativa que completa **corretamente** as lacunas numeradas do texto.

- a. (1) surdez • (2) acolhedor • (3) o braille • (4) do Atendimento Educacional Especializado
- b. (1) surdez • (2) bilíngue • (3) a Língua de Sinais • (4) do Atendimento Educacional Especializado
- c. (1) surdez • (2) bilíngue • (3) a Língua Escrita • (4) da Recuperação de Estudos
- d. (1) baixa visão • (2) bilíngue • (3) o braille • (4) do Atendimento Educacional Especializado
- e. (1) Transtorno do Espectro Autista • (2) bilíngue • (3) a comunicação alternativa • (4) da Recuperação de Estudos

28. São consideradas atribuições do Professor do AEE no contexto da sala de recursos:

1. Identificar e realizar a manutenção dos equipamentos de tecnologia assistiva.
2. Ensinar e usar a tecnologia assistiva de forma a ampliar habilidades funcionais dos alunos, promovendo autonomia e participação.
3. Identificar e elaborar recursos pedagógicos acessíveis.
4. Elaborar e executar plano de Atendimento Educacional Especializado, avaliando a funcionalidade e a aplicabilidade dos recursos pedagógicos e de acessibilidade.

Assinale a alternativa que indica todas as afirmativas **corretas**.

- a. São corretas apenas as afirmativas 1 e 2.
- b. São corretas apenas as afirmativas 2 e 3.
- c. São corretas apenas as afirmativas 3 e 4.
- d. São corretas apenas as afirmativas 1, 2 e 3.
- e. São corretas apenas as afirmativas 2, 3 e 4.

29. WING (2006), em sua escrita sobre *Computational Thinking*, afirma que esse conceito representa uma atitude e um conjunto de habilidades universalmente aplicáveis a todos.

A autora defende em seu texto que:

- a. *Computational Thinking* é uma habilidade fundamental na resolução de problemas.
- b. *Computational Thinking* usa da abstração e generalização para resolver um problema.
- c. Códigos e dados são a base do *Computational Thinking*.
- d. Cientistas da computação utilizam *Computational Thinking* para conceituar e programar.
- e. A decomposição e leitura de códigos binários facilita a compreensão do *Computational Thinking*.

30. A Resolução nº 04/2009, Institui Diretrizes Operacionais para o Atendimento Educacional Especializado na Educação Básica, modalidade Educação Especial. A normativa define que a Educação Especial se realiza em todos os níveis, etapas e modalidades de ensino, tendo o AEE como parte integrante do processo educacional.

Nesse sentido, em que documento deve estar institucionalizada a oferta do AEE?

- a. Legislação Municipal.
- b. Plano de AEE do Estudante.
- c. Plano de Ensino dos Professores.
- d. Projeto pedagógico da escola de ensino regular.
- e. Projeto Pedagógico da sala de recursos multifuncionais.

⚠ Atenção! Siga para as questões discursivas. ▶

Instruções Questões Discursivas

A **Folha de Resposta** será numerada com código alfanumérico, impedindo a identificação dos candidatos. Não poderá ser assinada ou conter qualquer palavra, letra ou desenho que possa identificar o autor.

O texto definitivo deverá ser transcrito para a **Folha de Resposta** com caneta de tinta indelével, de cores azul ou preta, e será corrigida unicamente pelo texto transcrito, não sendo válidas quaisquer anotações eventualmente feitas no caderno de questões e/ou rascunho.

Não são permitidas consultas a qualquer publicação, texto ou apontamentos.

Somente serão avaliados os textos transcritos de forma legível no espaço das **15 linhas** delimitadas na **Folha de Resposta**. Texto escrito no verso ou nas margens da Folha de Resposta não será avaliado.

Questões Discursivas

2 questões

1. As metodologias de ensino são abordagens estruturadas para orientar o processo de ensino-aprendizagem visando maximizar o engajamento e a compreensão dos alunos. Essas metodologias variam conforme o contexto educacional, o perfil dos estudantes e os objetivos pedagógicos.

Nesse sentido, conceitue metodologias ativas e aponte suas principais características.

2. A Avaliação da Aprendizagem é um processo essencial no ambiente educacional, utilizado para medir e analisar o progresso dos estudantes em relação aos objetivos educacionais estabelecidos, além de contribuir para o aperfeiçoamento do trabalho pedagógico do professor. A literatura sobre avaliação classifica-a em três tipos: diagnóstica, formativa e somativa.

Nesse sentido, quais os objetivos dessas três avaliações e em que momento do período/ciclo elas são aplicadas?

⚠ Atenção! Rascunho na página seguinte. ▶

QUESTÃO DISCURSIVA 1

1 As metodologias ativas são um conjunto de alternativas pedagógicas
2 que têm como objetivo facilitar a aprendizagem ao promover a parti-
3 cipação ativa dos estudantes, tornando-os protagonistas e constru-
4 tores de seu próprio conhecimento. Em vez de serem meros ouvintes,
5 os alunos atuam como pensadores e solucionadores de problemas,
6 por meio da interação, investigação e resolução de desafios. O pro-
7 fessor, nesse contexto, assume o papel de mediador ou facilitador,
8 orientando o processo de descoberta e reflexão dos alunos. Entre as
9 principais características das metodologias ativas, destacam-se: o
10 foco na aprendizagem centrada no aluno; a resolução de problemas
11 e desafios; o trabalho colaborativo; a autonomia dos estudantes; a
12 ênfase no processo de aprendizagem, mais do que na simples memo-
13 rização de conteúdo; e a contextualização das atividades, sempre
14 ligadas a situações práticas e aplicáveis à realidade dos alunos.
15

QUESTÃO DISCURSIVA 2

1 A avaliação diagnóstica é realizada no início de cada período ou ciclo,
2 com o objetivo de verificar o nível de aprendizagem e as dificuldades
3 dos alunos em relação aos conteúdos trabalhados anteriormente.
4 Ela auxilia o professor no planejamento das estratégias pedagógicas
5 adequadas para atender às necessidades dos estudantes. A avalia-
6 ção formativa, por sua vez, é contínua ao longo de todo o período/
7 ciclo. Essa avaliação permite que o professor acompanhe o progresso
8 do aluno de maneira regular, ajustando o ensino conforme necessá-
9 rio, sendo um processo contínuo e estreitamente ligado ao trabalho
10 pedagógico. Já a avaliação somativa ocorre no final dos períodos/
11 ciclos, com o objetivo de avaliar o desempenho final dos alunos em
12 relação aos objetivos educacionais estabelecidos. Ela sintetiza o que
13 foi aprendido e é usada, muitas vezes, para determinar se os alunos
14 estão aptos a avançar para a próxima etapa de estudos.
15

1	
2	
3	
4	
5	
6	
7	
8	
9	
10	
11	
12	
13	
14	
15	

(rascunho)

1	
2	
3	
4	
5	
6	
7	
8	
9	
10	
11	
12	
13	
14	
15	

(rascunho)

**Página
em Branco.
(rascunho)**

**Página
em Branco.
(rascunho)**

Utilize a grade ao lado para anotar as suas respostas.

Não destaque esta folha. Ao entregar sua prova, o fiscal irá destacar e entregar esta grade de respostas que você poderá levar para posterior conferência.



GRADE DE RESPOSTAS

1		16	
2		17	
3		18	
4		19	
5		20	
6		21	
7		22	
8		23	
9		24	
10		25	
11		26	
12		27	
13		28	
14		29	
15		30	

EE1 - Professor de Educação Especial - Atendimento Educacional Especializado (Saladerecur.sosmultifuncionais)

PREFEITURA DE
CHAPECÓ 

PROCESSO SELETIVO
PARA PROFESSOR - EDITAL 004/2024





FUNDAÇÃO DE ESTUDOS E PESQUISAS SOCIOECONÔMICOS

Campus Universitário • UFSC
88040-900 • Florianópolis • SC
Fone/Fax: (48) 3953-1000
<http://www.fepese.org.br>