

**CONCURSO PÚBLICO**  
**SÃO PEDRO DA SERRA/RS**

# Merendeira

- Confira devidamente o material (CARTÃO DE RESPOSTAS e CADERNO DE QUESTÕES); se houver falha, solicite a substituição ao fiscal.
- Este caderno de questões está assim constituído:

DISCIPLINAS	Nº QUESTÕES
Português	10
Matemática	10
Conhecimentos Gerais	10

- Após conferir seus dados no cartão de respostas (NOME, Nº da INSCRIÇÃO e CARGO), assine no local indicado.
- O CARTÃO DE RESPOSTAS é o único documento de correção, devendo ser preenchido com bastante atenção, à caneta esferográfica, azul ou preta, ponta grossa, marcando uma única alternativa em cada questão. Verifique no cartão de respostas as instruções para preenchimento. Não rasure, não amasse nem dobre o CARTÃO DE RESPOSTAS. É vedada a substituição do CARTÃO DE RESPOSTAS decorrente de erro cometido por candidato.
- Se o CARTÃO DE RESPOSTAS contiver maior número de alternativas e/ou de questões, preencha apenas as correspondentes à sua prova; as demais ficam em branco.
- Durante a realização da prova, não é permitida a comunicação entre candidatos nem a utilização de máquina calculadora e/ou similares, livros, anotações, régua de cálculo, impressos ou qualquer outro material de consulta.
- O tempo de duração da prova objetiva será de até **3 horas**, incluído o tempo para preenchimento do Cartão de Respostas. Ao final dos trabalhos, DEVOLVA ao Fiscal da sala, juntamente com o CARTÃO DE RESPOSTAS devidamente preenchido e assinado, o CADERNO DE QUESTÕES. A parte destacável no final desta capa, que serve para copiar as suas respostas, somente poderá ser destacada no ato da entrega do material na mesa do fiscal.
- Em todas as questões de legislação desta prova (se houver), serão consideradas as emendas e/ou alterações da legislação com entrada em vigor até a data do início das inscrições. Na prova de Português será exigida a norma ortográfica atualmente em vigor. Para responder às questões de Informática (se houver), a menos que seja informado o contrário, considerar que os programas mencionados se encontram na versão Português-BR e em sua configuração padrão de instalação, possuem licença de uso, o mouse está configurado para destros, um clique ou duplo clique correspondem ao botão esquerdo do mouse, e teclar corresponde à operação de pressionar uma tecla e, rapidamente, liberá-la, acionando-a apenas uma vez.
- Ao final da prova objetiva, os três últimos candidatos de cada sala de prova deverão permanecer no recinto, a fim de acompanhar os fiscais até a coordenação para o lacre e assinatura do lacre dos envelopes, quando, então, poderão retirar-se do local, simultaneamente, após concluído.

Direitos autorais reservados à Objetiva Concursos Ltda. Proibida a reprodução, ainda que parcial, sem autorização prévia.

**Boa Prova!**

**Seriedade e ética: nós acreditamos nesses valores.**

Nome do(a) Candidato(a)

Nº de inscrição



Esta parte destacável serve para copiar as suas respostas, somente poderá ser destacada no ato da entrega do material na mesa do fiscal.

01	<input type="checkbox"/>	02	<input type="checkbox"/>	03	<input type="checkbox"/>	04	<input type="checkbox"/>	05	<input type="checkbox"/>	06	<input type="checkbox"/>	07	<input type="checkbox"/>	08	<input type="checkbox"/>	09	<input type="checkbox"/>	10	<input type="checkbox"/>
11	<input type="checkbox"/>	12	<input type="checkbox"/>	13	<input type="checkbox"/>	14	<input type="checkbox"/>	15	<input type="checkbox"/>	16	<input type="checkbox"/>	17	<input type="checkbox"/>	18	<input type="checkbox"/>	19	<input type="checkbox"/>	20	<input type="checkbox"/>
21	<input type="checkbox"/>	22	<input type="checkbox"/>	23	<input type="checkbox"/>	24	<input type="checkbox"/>	25	<input type="checkbox"/>	26	<input type="checkbox"/>	27	<input type="checkbox"/>	28	<input type="checkbox"/>	29	<input type="checkbox"/>	30	<input type="checkbox"/>

**Seriedade e ética: nós acreditamos nesses valores.**

---

**PORTUGUÊS**

---

As icônicas cabines telefônicas de Londres podem ganhar uma nova e inusitada função

O plano inicial é que duas cabines telefônicas na Coventry Street, em Londres, sejam convertidas em máquinas de venda automática, funcionando 24 horas por dia, 7 dias por semana. As cabines desativadas seriam \_\_\_\_\_ e preenchidas com bebidas e lanches.

A idealizadora do projeto, Nuriyeh Popalzi, que apresentou o pedido de planejamento em nome do Esquema de Apoio ao Jovem Empreendedor, disse que os quiosques estão em mau estado e atraindo comportamento \_\_\_\_\_.

Escrevendo ao Conselho da Cidade de Westminster, Nuriyeh disse que os estandes icônicos seriam consertados e reformados para deixá-los em boas condições, inclusive dando a eles uma nova camada de tinta vermelha. Ela espera que as reformas tenham um efeito \_\_\_\_\_ na comunidade local. O projeto, no entanto, ainda está em fase de análise.

(Fonte: Hypesess - adaptado.)

---

**1) Assinalar a alternativa que preenche as lacunas do texto:**

- a) esvaziadas | antissocial | positivo
- b) esvasiadas | antisocial | positivo
- c) esvaziadas | antisocial | pozitivo
- d) esvasiadas | antiçocial | positivo

---

**2) Conforme o texto, assinalar a alternativa CORRETA:**

- a) Nuriyeh Popalzi é uma das moradoras que não apoia o projeto relacionado às cabines telefônicas.
- b) O Conselho da Cidade de Westminster vetou completamente a conversão das cabines.
- c) O projeto promete mudar a estética das cabines londrinas, no intuito de que diminua o contato social entre os moradores.
- d) O plano inicial é converter duas cabines telefônicas na Coventry Street, em Londres, em máquinas de venda automática.

---

**3) Assinalar a frase que apresenta verbo no infinitivo:**

- a) Já estou indo para casa.
- b) Está chovendo há duas semanas.
- c) Ando correndo de um lado para outro.
- d) Hoje é dia de comemorar!

---

**4) Assinalar a alternativa em que há a presença de um dígrafo:**

- a) Igual.
- b) Quase.
- c) Chuvisco.
- d) Escada.

---

**5) Em relação à divisão silábica, assinalar a alternativa CORRETA:**

- a) Pers-pi-caz.
- b) Pe-rs-pi-caz.
- c) Pe-rspi-caz.
- d) Per-s-pi-caz.

---

**6) Assinalar a alternativa em que o plural está INCORRETO:**

- a) Pão - pãos.
- b) Cartão - cartões.
- c) Milhão - milhões.
- d) Mãe - mães.

---

**7) Considerando-se o significado contextual da palavra sublinhada, assinalar a alternativa que apresenta um sinônimo adequado a ela:**

*As máscaras continuam sendo recomendadas para as pessoas mais vulneráveis.*

- a) Obrigatórias.
- b) Indicadas.
- c) Dispensadas.
- d) Proibidas.

**8)** Assinalar a alternativa que contenha uma palavra trissílaba:

- a) Bicicleta.
- b) Baú.
- c) Garrafa.
- d) Televisão .

**9)** Sobre a pontuação da frase “Rita, minha prima paterna, ligou para mim ontem à noite.”, é CORRETO afirmar que:

- a) Falta um ponto-e-vírgula.
- b) Não apresenta erros.
- c) Não é necessário o uso das vírgulas.
- d) Falta um ponto de exclamação.

**10)** Na frase “Essas instituições financeiras, por sua vez, falam com o Banco do Brasil para conseguir as moedas.”, a palavra sublinhada é CORRETAMENTE classificada como:

- a) Oxítona.
- b) Paroxítona.
- c) Proparoxítona.
- d) Monossílaba.

---

### MATEMÁTICA

---

**11)** Para certo evento estavam à venda ingressos do tipo 1, que custavam R\$ 80,00, e ingressos do tipo 2, que custavam R\$ 150,00. Sabendo-se que foram vendidos um total de 225 ingressos e que a arrecadação total com as vendas foi de R\$ 23.250,00, ao todo, quantos ingressos do tipo 1 foram vendidos?

- a) 140
- b) 145
- c) 150
- d) 155

**12)** A Secretaria Especial do Tesouro e Orçamento abriu crédito suplementar de R\$ 37,365 milhões para a Polícia Federal utilizar no sistema de emissão de passaporte e outros R\$ 21,4 milhões para ações de proteção e Defesa Civil. (Fonte: CNN Brasil - adaptado.)

Com base nessas informações, é CORRETO afirmar que a quantia liberada pela Secretaria Especial do Tesouro e Orçamento para emissão de passaporte supera a quantia liberada para ações de proteção e Defesa Civil em:

- a) R\$ 58,765 milhões.
- b) R\$ 36,985 milhões.
- c) R\$ 19,569 milhões.
- d) R\$ 15,965 milhões.

**13)** O desentendimento entre passageiros de um voo que saía de Salvador com destino a São Paulo viralizou nas redes sociais no início de 2023. Por causa desse desentendimento, o avião que deveria ter saído da capital baiana às 13h45, decolou às 15h. Com base nessas informações, de quantos minutos foi o atraso causado pelo desentendimento entre os passageiros?

- a) 75
- b) 70
- c) 65
- d) 55

**14)** Assinalar a alternativa que corresponde ao menor número racional:

- a) 0,100
- b) 0,101
- c) 0,011
- d) 0,111

15) Sabe-se que, para fazer certa receita, a quantidade de farinha de trigo utilizada deve ser o triplo da quantidade de açúcar. Supondo-se que em certo preparo foram utilizados 200g de açúcar, ao todo, quantos gramas de farinha de trigo devem ser utilizados?

- a) 300g
- b) 400g
- c) 500g
- d) 600g

16) Ana e Bruna são irmãs e possuem 8 e 12 anos respectivamente. Sabe-se que a idade da mãe delas é um múltiplo comum de suas idades e maior que 40. Sendo assim, a idade da mãe delas é igual a:

- a) 42
- b) 44
- c) 48
- d) 50

17) Ana respondeu uma prova que tinha pontuação total de 10 pontos. Sabe-se que ela acertou  $\frac{3}{4}$  das questões dessa prova. Supondo-se que todas as questões valem a mesma pontuação, qual deve ser a nota de Ana nessa prova?

- a) 7,25
- b) 7,5
- c) 7,75
- d) 8

18) A figura a seguir apresenta o preço médio da gasolina, no estado do Texas (Estados Unidos), entre os anos de 1980 e 2009, com ajuste da inflação baseada no ano de 2008:

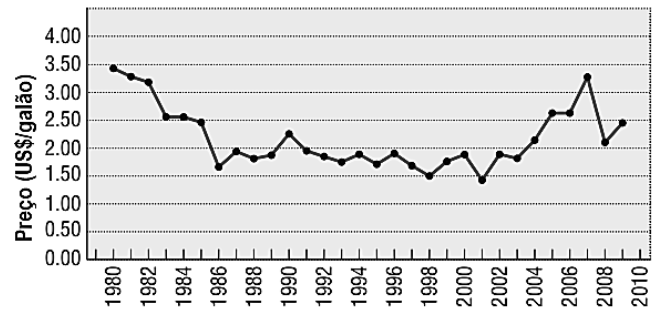

Compreende-se a partir da leitura do gráfico que:

- a) Entre os anos de 1980 e 1990, o menor valor registrado para o preço médio do galão de gasolina ocorreu em 1986.
- b) Em 2007, o preço médio do galão de gasolina foi o maior no período analisado.
- c) Em 1990, o preço médio do galão de gasolina era inferior a US\$ 2,00.
- d) Em todo o período analisado, o preço do galão da gasolina diminuiu.

19) Um retângulo tem área de  $60 \text{ cm}^2$  e o valor da medida do comprimento igual a 12 cm. Nessas condições, o perímetro do retângulo é igual a:

- a) 34 cm.
- b) 17 cm.
- c) 24 cm.
- d) 12 cm.

**20)** Sabendo-se que a sequência numérica abaixo foi formada a partir de certo padrão, assinalar a alternativa que apresenta o próximo termo dessa sequência:

3, 6, 12, 15, 30, 33, 66, 69, ?

- a) 98
- b) 99
- c) 138
- d) 140

---

### CONHECIMENTOS GERAIS

---

**21)** O consumo de drogas lícitas e ilícitas aumenta a cada ano no país. Existem diversas substâncias psicoativas que podem alterar ou danificar o desenvolvimento cerebral na adolescência. Qual é a droga considerada a porta de entrada para a dependência química?

- a) Haxixe.
- b) Crack.
- c) Cocaína.
- d) Álcool.

**22)** O nome CORRETO do equipamento de fiscalização de trânsito conhecido como “pardal”, que tem por finalidade detectar a velocidade dos veículos nas estradas, é:

- a) Radar fixo.
- b) Radar constante.
- c) Radar itinerante.
- d) Radar móvel.

**23)** A produção de energia eólica no Brasil vem se expandindo cada vez mais rapidamente ao longo dos últimos anos. A região do Brasil com o maior potencial de produção de energia elétrica a partir dos ventos é a:

- a) Sudeste.
- b) Sul.
- c) Norte.
- d) Nordeste.

**24)** São atitudes e práticas que contribuem para um ambiente de trabalho seguro, evitando acidentes, EXCETO:

- a) Prezar pela atenção no trabalho.
- b) Ter excesso de confiança.
- c) Evitar a exposição imprudente ao risco.
- d) Manter o local de trabalho limpo e organizado.

**25)** As normas de conduta socialmente adequadas no ambiente de trabalho colaboram com o relacionamento interpessoal nesse ambiente. Sobre as condutas adequadas no ambiente de trabalho, analisar os itens abaixo:

- I. É fundamental agir com educação e respeito no ambiente de trabalho.
- II. Reconhecer o mérito de outras pessoas é uma das características de um bom profissional.

- a) Somente o item I está correto.
- b) Somente o item II está correto.
- c) Os itens I e II estão corretos.
- d) Os itens I e II estão incorretos.

**26)** A desorganização e a falta de limpeza são grandes barreiras para a produtividade. Geralmente, as pessoas têm uma sensação ruim causada pelo fato de parecer que tudo está fora do seu lugar. Sobre os benefícios da limpeza e da organização no ambiente de trabalho, analisar os itens abaixo:

- I. Aproveitamento eficaz do local de trabalho.
- II. Reduz perdas, desperdícios e custos operacionais.

- a) Os itens I e II estão corretos.
- b) Somente o item I está correto.
- c) Somente o item II está correto.
- d) Os itens I e II estão incorretos.

**27)** Para realizar um bom atendimento ao público, são atitudes recomendadas:

- I. Usar um tom de voz moderado.
- II. Se o seu celular pessoal tocar, antes de atendê-lo, peça licença.

- a) Os itens I e II estão corretos.
- b) Somente o item I está correto.
- c) Somente o item II está correto.
- d) Os itens I e II estão incorretos.

**28)** São atos e condições inseguras que favorecem a ocorrência de acidentes de trabalho:

- I. Realizar a limpeza de máquinas em funcionamento.
- II. Empilhar caixas sem obedecer às recomendações de arrumação.
- III. Operar máquina ou equipamento sem possuir treinamento adequado.

Estão CORRETOS:

- a) Somente os itens I e II.
- b) Somente os itens I e III.
- c) Somente os itens II e III.
- d) Todos os itens.

---

**29)** Ao elaborar textos com o programa Word 2016 aberto em tela, qual atalho de teclado pode ser utilizado para seja criado um novo arquivo em branco?

- a) CTRL + O.
- b) CTRL + V.
- c) CTRL + Z.
- d) CTRL + X.

---

**30)** O buscador na internet é um website especializado em buscar e apresentar páginas de internet a partir de palavras-chave inseridas pelo usuário. Entre as opções a seguir, qual é o website utilizado como buscador na internet?

- a) [www.mercadolivre.com.br](http://www.mercadolivre.com.br)
- b) [www.mercadopago.com.br](http://www.mercadopago.com.br)
- c) [www.google.com.br](http://www.google.com.br)
- d) [www.speedtest.net](http://www.speedtest.net)