



**NIVEL: MÉDIO**

**CARGO: TÉCNICO EM SAÚDE BUCAL (TSB)**

**ESSE CADERNO  
CONTÉM 40 QUESTÕES COM AS SEGUINTE DISCIPLINAS:**

DISCIPLINA	QUANTIDADE DE QUESTOES	PÉSO POR QUESTÃO	TOTAL POR DISCIPLINA
LÍNGUA PORTUGUESA	10	2,0	20,0 PONTOS
MATEMÁTICA	05	2,0	10 PONTOS
GEO-HISTÓRIA	05	2,0	10 PONTOS
CONHECIMENTOS ESPECÍFICOS	20	3,0	60,0 PONTOS

**LEIA COM ATENÇÃO AS INSTRUÇÕES ABAIXO**

1. Verifique seu nome e números de inscrição se estão corretos no cartão de respostas. Se houver erro, notifique o fiscal.
2. Assine e preencha o cartão de respostas nos locais indicados, somente com caneta azul ou preta.
3. Verifique se a impressão, a paginação e a numeração das questões estão corretas. Caso observe qualquer erro, notifique o fiscal, imediatamente.
4. A duração das Provas Objetivas e Redação será de até 4 horas (quatro horas), já incluído o tempo para leitura das instruções e preenchimento do Cartão de Resposta e da Folha de Respostas da Prova de Redação.
5. O candidato só poderá retirar-se do setor de prova 1 (uma) hora após seu início.
6. O candidato só poderá levar esse caderno quando estiver decorrido 03 horas de prova.
7. Marque o cartão de respostas cobrindo fortemente o espaço correspondente à letra a ser assinalada, conforme o exemplo no próprio cartão de respostas.
8. A leitora óptica não registrará as respostas em que houver falta de nitidez e/ou marcação de mais de uma alternativa.
9. O cartão de respostas não poderá ser dobrado, amassado, rasurado ou manchado. Exceto sua assinatura, nada deve ser escrito ou registrado fora dos locais destinados às respostas.
10. Ao terminar a prova, entregue ao fiscal o cartão de respostas e este caderno. As observações ou marcações registradas no caderno não serão levadas em consideração.

**É, terminantemente, proibido o uso de telefone celular, pager ou similares**

01	02	03	04	05	06	07	08	09	10
11	12	13	14	15	16	17	18	19	20
21	22	23	24	25	26	27	28	29	30
31	32	33	34	35	36	37	38	39	40

**BOA PROVA!**



**LEIA O TRECHO DO TEXTO A SEGUIR  
E RESPONDA ÀS QUESTÕES DE 01 A 04.****Processamento de Linguagem Natural****Dennis Dos Santos Gomes**

Para Stairs e Reynolds (2006), o processamento de linguagem natural permite ao computador reconhecer comandos de voz em uma linguagem natural. Existem três níveis para o reconhecimento: comandos (reconhece de dezenas a centenas de palavras), discreto (reconhece fala ditada e com pausas entre as palavras) e contínuo (reconhece a fala natural).

Este processamento de linguagem natural pode ser usado para recuperar informações sem digitar comandos ou procurar palavras-chave. Pode-se falar em um microfone conectado ao computador e o computador converte a fala em arquivos de textos ou comandos. Os sistemas simples conseguem associar uma palavra digitada a uma palavra falada pelo microfone, sistemas mais avançados não precisam gravar as palavras (STAIRS; REYNOLDS, 2006).

As corretoras de ações utilizam bastante os sistemas de linguagem natural. A Charles M. Schwab (Califórnia, EUA) usa uma máquina de linguagem natural para ajudar seus clientes na utilização de seu site. A T. Rower Price (Maryland, EUA) usa reconhecimento de voz para que seus clientes obtenham dados de ações, pensões, saldos de conta-corrente pelo telefone utilizando de comandos de voz simples. A TDWaterhouse (Ontario, CA) usa uma máquina de linguagem natural para responder as dúvidas dos clientes, isso fez cair a demanda de chamadas ao departamento de serviços a clientes (STAIRS; REYNOLDS, 2006).

O Processamento de Linguagem Natural é muito usado também junto à área de biometria para o reconhecimento de voz, diversas corretoras de ações utilizam para o reconhecimento de seu cliente e outras funcionalidades, os sistemas podem chegar a interpretar comandos de voz até falas naturalmente.

Fonte: [https://www.professores.uff.br/screspo/wp-content/uploads/sites/127/2017/09/ia\\_intro.pdf](https://www.professores.uff.br/screspo/wp-content/uploads/sites/127/2017/09/ia_intro.pdf), acesso em, 06 de out. 2023.

**Questão 01**

Com base na leitura do texto sobre o Processamento de Linguagem Natural, é correto afirmar que a abordagem principal do autor está:

- A. No reconhecimento exclusivo de clientes por corretoras de ações.
- B. No uso limitado do Processamento de Linguagem Natural para interpretação de comandos de voz.
- C. No destaque do Processamento de Linguagem Natural como uma ferramenta exclusiva para transcrição de texto.
- D. Na aplicação do Processamento de Linguagem Natural na integração com a biometria, especialmente no reconhecimento de voz.

**Questão 02**

Segundo o autor do texto, o Processamento de Linguagem Natural, tem capacidade de compreender e interpretar a:

- A. linguagem natural humana.
- B. linguagem de programação.
- C. linguagem matemática.
- D. linguagem cifrada.

**Questão 03**

Leia a frase: "**Sistemas mais avançados não precisam gravar as palavras.**" A palavra em destaque exerce a função de:

- A. artigo definido.
- B. pronome indefinido.
- C. advérbio de intensidade.
- D. conjunção subordinativa integrante.

**Questão 04**

O artigo científico como gênero textual, desempenha um papel crucial na comunicação dos pesquisadores. Diante tais informações e considerando as características do artigo científico, é correto afirmar que a sua principal função é:

- A. Proporcionar entretenimento ao leitor por meio de narrativas complexas e detalhadas.
- B. Apresentar opiniões e interpretações subjetivas sobre determinado tema de pesquisa.
- C. Transmitir conhecimento científico de forma precisa e objetiva, comunicando métodos, resultados e conclusões de estudos e pesquisas.
- D. Limitar-se ao público acadêmico, não buscando uma ampla disseminação do conhecimento para o público em geral.

Analise a expressão,

"**jogando conversa fora**" e responda às questões 05 e 06.



Fonte: [https://www.google.com/search?q=jogando+conversa+fora&sca\\_esv=acesso em, 06 de out. 2023](https://www.google.com/search?q=jogando+conversa+fora&sca_esv=acesso em, 06 de out. 2023).

#### Questão 05

Em relação à expressão "**jogando conversa fora**", é correto afirmar que o sentido conotativo remete a ideia:

- A. que as pessoas estão literalmente jogando conversas fora, desperdiçando informações valiosas.
- B. que as pessoas estão engajadas em uma conversa informal e descontraída, sem um propósito específico.
- C. que as pessoas estão fisicamente jogando conversas no lixo, indicando desinteresse no diálogo.
- D. que as pessoas estão literalmente jogando conversas como um jogo recreativo.

#### Questão 06

Na frase, "**jogando conversa fora**", o verbo em destaque é classificado como:

- A. gerúndio.
- B. pretérito perfeito.
- C. futuro do subjuntivo.
- D. presente do indicativo.

### LEIA O POEMA E RESPONDA ÀS QUESTÕES DE 07 A 09.

#### *Também já fui brasileiro*

Carlos Drummond de Andrade

Eu também já fui brasileiro  
Moreno como vocês.  
Ponteei viola, guiei forde  
e aprendi na mesa dos bares  
que o nacionalismo é uma virtude  
Mas há uma hora em que os bares se fecham  
e todas as virtudes se negam.

Eu também já fui poeta.  
Bastava olhar para mulher,  
pensava logo nas estrelas  
e outros substantivos celestes.

Mas eram tantas, o céu tamanho,  
minha poesia perturbou-se.  
Eu também já tive meu ritmo.  
Fazia isto, dizia aquilo.

E meus amigos me queriam,  
meus inimigos me odiavam.  
Eu irônico deslizava  
satisfeito de ter meu ritmo.

Mas acabei confundindo tudo.  
Hoje não deslizo mais não,  
não sou irônico mais não,  
não tenho ritmo mais não.

Fonte: ANDRADE, Carlos Drummond de. *Alguma poesia*. São Paulo: Companhia das Letras, 2013. <http://www.horizonte.unam.mx/brasil/drummla.html>, acesso em, 06 de out. 2023.

#### Questão 07

Considerando o poema "*Também já fui brasileiro*" de Carlos Drummond de Andrade, identifique a alternativa que melhor expressa a ideia do poeta.

- A. O poeta reflete sobre sua experiência em outro país e revela a importância das virtudes nacionais.
- B. O poeta demonstra uma quebra com as ideias nacionalistas e com os ritmos tradicionais, indicando um afastamento dos padrões poéticos anteriores ao Modernismo.
- C. O fechamento dos bares simboliza a negação da cultura brasileira pelo poeta.
- D. O poeta acredita que as virtudes são eternas, mesmo quando os bares se fecham.

#### Questão 08

Na oração, "*Eu também já tive meu ritmo.*" a palavra em destaque foi acentuada corretamente por ser uma:

- A. Oxítone terminada em vogal tônica.
- B. Oxítone terminada em ditongo nasal.
- C. Proparoxítone cuja última sílaba é tônica.
- D. Paroxítone terminada em ditongo crescente.

#### Questão 09

Na frase, "*Mas eram tantas, o céu tamanho, minha poesia perturbou-se*", a palavra "**mas**" desempenha a função de:

- A. pronome relativo.
- B. advérbio de tempo.
- C. conjunção adversativa.
- D. conjunção condicional.

**Questão 10**

Leia a frase a seguir e responda a alternativa correta.

Em matéria de felicidade convém não esquecer que nos transformamos sempre naquilo que amamos.

Autor: André Luiz

O termo destacado na frase é classificado sintaticamente como:

- A. Oração Subordinada Substantiva Objetiva Direta.
- B. Oração Subordinada Adjetiva Restritiva.
- C. Oração Subordinada Substantiva Objetiva Indireta.
- D. Oração subordinada adverbial de tempo e de causa.

**MATEMÁTICA 11 A 15****Questão 11**

Um celular que custava R\$ 1840,00 foi vendido por R\$ 1288,00. Qual foi o percentual de desconto aplicado? Marque a alternativa correta:

- A. 20%
- B. 25%
- C. 30%
- D. 35%

**Questão 12**

Um carro percorre 390 km com 30 litros de combustível. Quantos quilômetros ele percorrerá com 20 litros de combustível? Marque a alternativa correta:

- A. 240 km
- B. 270 km
- C. 180 km
- D. 260 km

**Questão 13**

Uma loja está oferecendo um desconto de 40% em um item que custava R\$ 585,00. Qual será o preço do item após o desconto? Marque a alternativa correta:

- A. R\$ 381,00
- B. R\$ 351,00
- C. R\$ 420,00
- D. R\$ 301,00

**Questão 14**

Se você emprestou R\$ 2200,00 a uma taxa de juros simples de 13% ao ano, quanto terá após 3 anos? Marque a alternativa correta:

- A. R\$ 3058,00
- B. R\$ 3158,00
- C. R\$ 3000,00
- D. R\$ 2760,00

**Questão 15**

Você investiu R\$ 5000,00 em um fundo de investimento que rende 5% ao ano. Quanto terá ao final de 3 anos? Marque a alternativa correta:

- A. R\$ 5950,22
- B. R\$ 5788,12
- C. R\$ 6528,15
- D. R\$ 5850,00

**GEO-HISTÓRIA 16 a 20****Questão 16**

Depois de 1988 após a criação e promulgação da carta magna brasileira, esta que levou o Brasil a status de país democrático, o povo passou a ter poder de escolha. Diante dessa informação marque assertiva abaixo que confere o primeiro presidente brasileiro eleito pelo povo a sofrer impeachment.



**“Impeachment é um termo de origem inglesa que significa impedimento e é aplicado a um chefe de Estado para afastá-lo de seu cargo.”**

<https://brasilecola.uol.com.br/politica/impeachment.htm>

- A. Jose Sarney.
- B. Fernando Collor de melo.
- C. Fernando Henrique Cardoso.
- D. Dilma Rousseff.

**Questão 17**

As primeiras expedições rumo ao que hoje é o estado do Mato Grosso datam de 1.525 quando \_\_\_\_\_ segue para Bolívia permeando os rios \_\_\_\_\_/\_\_\_\_\_.

Marque alternativa que Completa as lacuna acima corretamente;

- A. Francisco Solano / Araguaia e Paraguai.
- B. D. Emanuel / Xingu e Paraguai.
- C. Pedro Aleixo Garcia/ Paraná e Paraguai.
- D. Anhanguera / Paraná e Paraguai.

**Questão 18**

Quando declarada a independência do Brasil, o governo de D. Pedro I nomeou para Mato Grosso cinco governantes e os fatos mais importantes ocorridos nesses anos de 1822 a 1840 foram a oficialização da Capital da Província para Cuiabá e o movimento conhecido como 'Rusga'. Sobre a rusga é correto afirmar:

- A. Movimento nativista de matança de portugueses.
- B. Movimento separatista, que pretendia promover a independência da província de Cuiabá da opressão goiana.
- C. Foi a união da Tríplice Aliança, movida pela República do Paraguai contra o Brasil, Argentina e Uruguai, iniciada em 1864 e terminada a 1870 com a morte do Presidente do Paraguai, Marechal Francisco

Solano Lopez foi outro fato muito importante na história do estado.

D. Foi um movimento de bandeirante, liderado por Pascoal Moreira Cabral Leme que subiu pelo rio Coxipó e descobriu enormes jazidas de ouro, dando início à corrida do ouro, fato que ajudou o povoamento da região. Logo depois seria fundado o Arraial de Cuiabá que passaria a se chamar Vila Real do Senhor Bom Jesus de Cuiabá.

#### Questão 19

Sobre o Brasil pré-colonial

- I. A ameaça de invasão estrangeira e a crise no comércio das especiarias fizeram com que Portugal efetivasse seu domínio no Brasil, iniciando sua colonização.
- II. O primeiro ciclo econômico se deu pela extração do pau-brasil e contou com o auxílio dos indígenas mediante escambo.
- III. Não havia interesse de Portugal em começar imediatamente a colonização do Brasil porque o comércio das especiarias com as Índias era lucrativo.

- A. F/V/F.
- B. F/F/F.
- C. V/V/V.
- D. V/F/V.

#### Questão 20

O Estado da federação brasileira que foi instalada a Primeira capital entre os anos de 1549 e 1763, Foi;

- A. Rio de Janeiro.
- B. Pernambuco.
- C. Cera.
- D. Bahia.

### CONHECIMENTOS ESPECÍFICOS 21 a 40

#### Questão 21

Os instrumentos utilizados em Dentística, de acordo com a finalidade, podem ser classificados em:



- A. Recessivos ou complementares.
- B. Sucessivos ou complementares.
- C. Supletivos ou complementares.
- D. Ativos ou complementares.

#### Questão 22

Sobre a cárie, assinale a alternativa correta.

- A. Basicamente, para o desenvolvimento de uma lesão de cárie, dois fatores são essenciais, sendo eles o hospedeiro (substrato) e a dieta (dente).
- B. Caso os períodos de desmineralização prevaleçam em relação aos de remineralização, a perda estrutural aumenta gradualmente, resultando na presença das cavitações conhecidas como lesões de cárie.
- C. Considera-se, atualmente, a cárie primária apenas um reflexo da doença cárie, que não havia sido tratada, confirmando a importância do conhecimento de sua etiopatogenia para que se possa estabelecer adequadamente sua prevenção.
- D. Os ciclos de desmineralização e remineralização são influenciados por muitos fatores determinantes, o que faz da cárie dentária uma doença multifatorial.

#### Questão 23

Sobre os princípios da ergonomia aplicados ao atendimento odontológico, julgue as afirmações a seguir:

- I. A Ergonomia é definida como “o conjunto de conhecimentos práticos relativos ao homem e necessários à concepção de instrumentos, máquinas e dispositivos que possam ser utilizados com o conforto, segurança e eficiência mínimas”.
- II. A Ergonomia contemporânea visa tornar o atendimento mais agradável e prazeroso e, assim, contribuir para a desmistificação da imagem do atendimento odontológico, desvinculando a de sentimentos e experiências desagradáveis.
- III. As características das práticas odontológicas como a busca por um melhor campo visual e a adoção de posturas fixas, predisõem o profissional a adquirir doenças osteomusculares.

Está correto o que se afirma em:

- A. I, II, III.
- B. I e III.
- C. II e III.
- D. II, apenas.

#### Questão 24

Com base nos seus conhecimentos no que tange à Vigilância em Saúde, marque a alternativa correta:

- A. São as ações de vigilância, promoção, prevenção e controle de doenças e agravos à saúde, devendo-se abster do espaço de articulação de conhecimentos e técnicas.
- B. A Vigilância em Saúde, visando a integralidade do cuidado, deve inserir-se na construção das redes de atenção à saúde em último caso.
- C. A vigilância em saúde tem por objetivo a observação e análise permanentes da situação de saúde da população, articulando-se em um conjunto de ações destinadas a controlar determinantes, riscos e danos à saúde de populações que vivem em determinados territórios.
- D. Vigilância à saúde garante a integralidade da atenção, tratando-se apenas da abordagem individual dos problemas de saúde.

**Questão 25**

De acordo com os seus conhecimentos sobre a classificação da anatomia bucal, o sistema dental do ser humano é definido como



Disponível em: <https://elenalaguzzi.wordpress.com/tag/difiodonte/>

- A. Plexodonte, heterodonte e difiodonte.
- B. Mesoodonte, hipsodonte e difiodonte.
- C. Plexodonte, braquiodonte e difiodonte.
- D. Mesodonte, hipsodonte e e difiodonte.

**Questão 26**

Quando estudamos odontopediatria é essencial compreender que a dentição decídua é extremamente importante no desenvolvimento do ser humano. Os dentes decíduos também são conhecidos como dentes temporários, caducos, de leite, provisórios, da primeira dentição ou da infância. A partir disso, assinale a alternativa correta.

- A. A dentição decídua é composta por 18 dentes divididos em dois arcos, sendo 6 incisivos, quatro caninos e oito molares.
- B. A dentição decídua é composta por 22 dentes divididos em dois arcos, sendo 10 incisivos, quatro caninos e oito molares.
- C. A dentição decídua é composta por 20 dentes divididos em dois arcos, sendo oito incisivos, quatro caninos e oito molares.
- D. A dentição decídua é composta por 20 dentes divididos em dois arcos, sendo sete incisivos, quatro caninos e nove molares.

**Questão 27**

Analise a imagem abaixo e responda a alternativa correta.



Guedes-Pinto, Antonio C. *Odontopediatria, 9ª edição*. Disponível em: Minha Biblioteca, Grupo GEN, 2016.

A seta indicada na figura acima representa, respectivamente

- A. Área de contato.
- B. Relação polpa-coroa.
- C. Relação canal radicular-dentina.
- D. Relação Raiz-coroa.

**Questão 28**

A lâmina dos instrumentos manuais odontológicos poderá apresentar formas diversas, caracterizando o tipo de instrumento cortante, a lâmina apresenta duas laterais achatadas, sendo que aquela que tem as bordas recortadas pelo bisel é denominada:

- A. borda de corte secundária.
- B. extremidade de trabalho.
- C. borda de corte primário.
- D. dorso da lâmina.

**Questão 29**

Com base nos seus conhecimentos sobre materiais forradores, julgue as afirmações a seguir:

- I. São utilizados para agir como uma barreira química aos microrganismos e seus produtos, tendo a função de expor os túbulos dentinários, aderindo à estrutura dental, aumentando a penetração de íons metálicos.
- II. Possuem ação terapêutica, através de iniciativa antibacteriana, inibição de fluoretos, redução da dor (anódina), recuperação da saúde do tecido pulpar ou estimulando a deterioração de tecido calcificado.
- III. São representados pelos cimentos à base de hidróxido de cálcio e de ionômero de vidro.

Assim, está correto o que se afirma em:

- A. II, apenas.
- B. I e III.
- C. III, apenas.
- D. I, II e III.

**Questão 30**

A doença periodontal resulta de uma interação complexa entre o biofilme subgingival e os eventos imunoinflamatórios do hospedeiro que se desenvolvem nos tecidos gengivais e periodontais em resposta aos desafios apresentados pelas bactérias, causando danos ao tecido.

O dano ao tecido que resulta da resposta imunoinflamatória é reconhecido clinicamente como periodontite.

**PORQUE**

Na gengivite, a lesão inflamatória fica confinada à gengiva, e essa precede a periodontite, mas está claro que nem todos os casos de gengivite evoluem para a periodontite.

- A. Ambas as afirmativas estão corretas, e a II é justificativa da I.
- B. Ambas as afirmativas estão corretas, mas a II não é justificativa da I.
- C. Apenas a afirmativa I está correta.
- D. Apenas a afirmativa II está correta.

**Questão 31**

A polpa dental ocupa a cavidade pulpar e divide-se em coronária e radicular, é ricamente innervada, vascularizada e composta por células e fibras, sendo responsável pela vitalidade dos dentes. As características anatômicas e fisiológicas da polpa tornam crítica a sua capacidade de reagir contra agentes irritantes.

Dentre as principais funções do tecido pulpar, assinale quem é o responsável pela formação da dentina (fisiológica, reacional ou reparadora).

- A. Odontoblastos.
- B. Ameloblastos.
- C. Sistema neural.
- D. Osteoblastos.

**Questão 32**

A polpa reage de maneiras diferentes à presença de agentes ou estímulos agressores, e seus principais mecanismos de defesa são: redução da permeabilidade dentinária, formação de dentina terciária e desenvolvimento de uma resposta imune. A partir dos seus conhecimentos sobre radiologia e respostas da polpa à agressão, analise a imagem abaixo e assinale a alternativa que apresenta a descrição correta da representação:

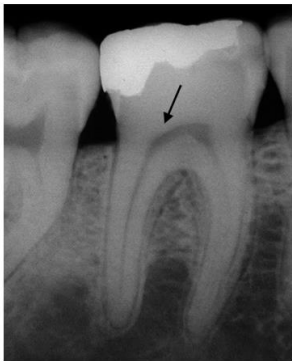

Machado, Ricardo. *Endodontia: Princípios Biológicos e Técnicos*. Disponível em: Minha Biblioteca, Grupo GEN, 2022.

- A. "A radiografia mostra um aumento significativo do espaço periodontal e uma área periapical difusamente radiolúcida, indicando uma resposta à agressão, mas não há evidência de calcificação dos cornos pulpares.
- B. Calcificação dos cornos pulpares (mais evidente no distal) devido à formação de dentina terciária ou reacional (seta).
- C. Radiografia mostra uma cavidade na área pulpares dos dentes, indicando uma resposta à agressão, embora não haja evidência de calcificação dos cornos pulpares.
- D. Há uma radiopacidade severa na região apical do dente, sugerindo resposta à agressão, embora não haja evidência de calcificação dos cornos pulpares.

**Questão 33**

O verniz cavitário é composto por uma resina natural ou sintética, pode ser considerado selante ou vedador do preparo e ser utilizado para proteger do complexo dentina-polpa sob as restaurações de amálgama. Sobre esse selante, assinale a alternativa correta:

- A. A utilização do verniz cavitário tem sido drasticamente aumentada atualmente, uma vez que as ligas ricas em cobre utilizadas hoje em dia apresentam uma quantidade significativa de fase.
- B. O uso do verniz cavitário facilita a passagem de corrente elétrica e estímulos térmicos, maximizando a difusão de íons metálicos da restauração de amálgama para a estrutura dental.
- C. Como a espessura do filme é muito fina, atua como isolante térmico.
- D. Apesar de terem sido muito empregados no passado, diversos estudos mostraram que os vernizes não são capazes de promover um bom selamento da dentina, mesmo se aplicados em várias camadas.

**Questão 34**

O flúor é um elemento químico muito importante para evitar a perda de minerais pelos dentes e impedir o desgaste causado por bactérias que formam a cárie e por substâncias ácidas presentes na saliva e na alimentação. Com base na afirmação e em seus conhecimentos sobre aplicação do flúor, assinale a alternativa correta:



Disponível em: <https://www.cliquefarma.com.br/blog/saude/saude-bucal/o-que-e-fluor/>

- A. A dose segura de ingestão desta substância para o controle da cárie e segura para a prevenção de Fluorose é entre 0,05 a 0,07 mg de flúor por quilo de peso, ao longo de um dia.
- B. A dose segura de ingestão desta substância para o controle da cárie e segura para a prevenção de Fluorose é entre 0,6 a 0,08 mg de flúor por quilo de peso, ao longo de um dia.
- C. A dose segura de ingestão desta substância para o controle da cárie e segura para a prevenção de Fluorose é entre 0,09 a 0,011 mg de flúor por quilo de peso, ao longo de um dia.
- D. A dose segura de ingestão desta substância para o controle da cárie e segura para a prevenção de Fluorose é entre 0,08 a 0,10 mg de flúor por quilo de peso, ao longo de um dia.

**Questão 35**

No que concerne ao CAPÍTULO II Dos Princípios e Diretrizes da LEI Nº 8.080, DE 19 DE SETEMBRO DE 1990, todas as alternativas abaixo representam incisos desse capítulo, EXCETO

- A. "Igualdade da assistência à saúde, sem preconceitos ou privilégios de qualquer espécie;"
- B. "Utilização da epidemiologia para o estabelecimento de prioridades, a alocação de recursos e a orientação programática;"

C. “preservação da autonomia das pessoas na defesa de sua integridade física e moral;”

D. “revisão periódica da listagem oficial de doenças originadas no processo de trabalho, tendo na sua elaboração a colaboração das entidades sindicais;”

#### Questão 36

O Código de Ética Odontológico regula os direitos e deveres do cirurgião-dentista, profissionais técnicos e auxiliares, e pessoas jurídicas que exerçam atividades na área da Odontologia, em âmbito público e/ou privado, com a obrigação de inscrição nos Conselhos de Odontologia, segundo suas atribuições específicas. A partir das informações acima, leia e julgue as afirmativas abaixo:

I. Os artigos 6º e 7º descrevem o direito fundamental das categorias técnicas e auxiliares recusarem-se a executar atividades que não sejam de sua competência técnica, ética e legal, ainda que sob supervisão do cirurgião-dentista;

II. Executar, sob a supervisão do cirurgião-dentista, os procedimentos constantes na Lei nº 11.889/2008 e nas Resoluções do Conselho Federal;

III. Recusar-se a exercer a profissão em âmbito público ou privado onde as condições de trabalho não sejam dignas, seguras e salubres.

Está correto as respectivas afirmação (ões):

A. I e II.

B. I, apenas

C. I, II e III.

D. I e III.

#### Questão 37

A Informática é a “informação automática”, ou seja, é a utilização de algumas técnicas para o tratamento de informações por meio de um computador. Nesse contexto, leia as afirmações a seguir e assinale a alternativa correta:



Disponível em:

[https://infomais.alegre.ufes.br/sites/infomais.alegre.ufes.br/files/field/anexo/conceito\\_hardware\\_software.pdf](https://infomais.alegre.ufes.br/sites/infomais.alegre.ufes.br/files/field/anexo/conceito_hardware_software.pdf)

A. O Software é a parte física do computador, a qual podemos tocar e ver.

B. O Software é responsável por fornece comandos para o hardware executar. É com o software que você se comunica.

C. O Hardware é a parte lógica do computador, são as instruções que são necessárias para o funcionamento do computador.

D. Entrada dos dados: – Refere-se à apresentação dos resultados que foram obtidos após o processamento dos dados. Essa entrada é realizada pelos dispositivos de entrada (monitor, impressora).

#### Questão 38

De acordo com a Lei Orgânica do município de Juscimeira, Mato Grosso - Subseção IV Da Competência Do Município Artigo 18 - ao Município, compete prover tudo quanto respeite ao seu peculiar interesse e ao bem-estar de sua população, cabendo-lhe PRIVATIVAMENTE as seguintes atribuições, EXCETO:

A. Prestar, com a cooperação técnica e financeira da União e do Estado, serviço de atendimento à saúde da população.

B. Registrar, acompanhar e fiscalizar as concessões de direitos de pesquisa e exploração de recursos hídricos e minerais em seu território.

C. Instituir e arrecadar tributos de sua competência.

D. Aplicar suas rendas, prestando contas e publicando balancetes, nos prazos fixados em Lei.

#### Questão 39

De acordo com a Lei Orgânica do município de Juscimeira, Mato Grosso - SUBSEÇÃO II DAS ATRIBUIÇÕES DO PREFEITO Artigo 58 - Compete privativamente ao Prefeito:

A. Sancionar, promulgar e fazer publicar as Leis, bem como expedir decretos e regulamentos para a sua fiel execução.

B. Normatização da iniciativa popular de projetos de Leis de interesse específico do Município, da cidade, das vilas, bairros e Distritos, através da manifestação de pelo menos 5% (cinco) por cento do eleitorado do Município de Juscimeira.

C. Resolver definitivamente sobre convênios, consórcios e acordos que acarretem encargos ou compromissos gravosos ao patrimônio Municipal.

D. Apreciar os atos de concessão ou permissão e os de renovação de concessão ou permissão dos serviços de transporte coletivo e demais serviços Públicos.

#### Questão 40

O Microsoft Word 2010 é um processador de palavras que nos permite criar, modificar e imprimir diferentes tipos de textos como cartas, livros, cartões, faixas e outros. Posto isto, na barra de ferramentas de acesso rápido existem alguns comandos, sendo que um deles possui a função de salvar um documento, colocando um nome para ele e definindo o local onde será salvo. Dessa forma, assinale a alternativa correta que permite realizar essa função:

A. (CTRL + B)

B. (CTRL + Y)

C. (CTRL + L)

D. (CTRL + A)

**ÁREA LIVRE**