



ESTADO DE SANTA CATARINA
MUNICÍPIO DE SÃO JOSÉ DO CERRITO
CONCURSO PÚBLICO Nº 001/2023



ESCREVA SEU NOME COMPLETO AQUI: _____

Confira se o cargo para o qual se inscreveu é o constante abaixo:

ADVOGADO

ORIENTAÇÕES

- Este Caderno contém 40 (quarenta) questões, compostas por 4 (quatro) alternativas (A, B, C e D) e uma única resposta correta em cada questão. Em caso de divergência de dados e/ou defeitos, solicite providências ao fiscal de sala.
- Você receberá o Cartão-Resposta, no qual serão transcritas as respostas do Caderno de Questões, com caneta esferográfica de tinta **azul** ou **preta**, de acordo com as orientações de preenchimento contidas nele.
- Após o preenchimento do Cartão-Resposta, o candidato **deverá assinar o mesmo**, sob pena de invalidez do documento.
- Durante a realização das provas é vedado:
 - a) consultar livros, códigos, manuais, impressos ou quaisquer anotações ou equipamentos eletrônicos;
 - b) a comunicação entre os candidatos;
 - c) ausentar-se da sala sem a companhia de um fiscal;
 - d) a ingestão de alimentos e bebidas, com exceção de água acondicionada em embalagem plástica transparente sem rótulos e/ou etiquetas;
 - e) entregar o cartão-resposta antes de decorridos 45 minutos do seu início;
 - f) o uso de relógio de qualquer tipo e aparelhos telefônicos, quaisquer equipamentos elétricos ou eletrônicos, bonés, chapéus e porte de qualquer tipo de arma.
- **A saída da sala de prova, com a entrega do Cartão-Resposta, somente será permitida depois de transcorridos 45 minutos do início da mesma.**
- Ao concluir a prova e o preenchimento do Cartão-Resposta, entregue-os ao fiscal de sala ou responsável pela empresa executora. A não entrega do acima especificado, implicará na eliminação do candidato do Concurso Público.
- O tempo de duração total da prova é de 03 horas, incluído o tempo para preenchimento do Cartão-Resposta.

COMPOSIÇÃO DA PROVA

LÍNGUA PORTUGUESA	10 questões
MATEMÁTICA	10 questões
CONHECIMENTOS GERAIS	02 questões
CONTEÚDO ESPECÍFICO	18 questões
TOTAL	40 questões

ATENÇÃO: OS 3 ÚLTIMOS CANDIDATOS, AO TERMINAREM A PROVA, DEVERÃO PERMANECER JUNTOS EM SALA PARA, COM OS FISCAIS, ASSINAR O LACRAMENTO DO ENVELOPE QUE GUARDARÁ OS CARTÕES-RESPOSTA E POSTERIORMENTE ASSINAREM A ATA DE SALA.

TEXTO PARA AS QUESTÕES DE 01 A 10.

Zagallo, um dos personagens mais importantes da história do futebol, morre aos 92 anos

Mario Jorge Lobo Zagallo será eterno. Eterno jogador, técnico, professor, mestre, apaixonado pelo Brasil — um dos maiores nomes da história do futebol. O único a conquistar quatro Copas do Mundo.

A “Amarelinha”, símbolo maior do futebol brasileiro, Zagallo até não ter inventado a expressão, mas foi certamente o responsável por dar sentido a ela. Tema e tom preferidos de quem sempre defendeu com gritos, unhas e dentes o respeito à Seleção. “Vamos acreditar, hein! Vamos acreditar”, disse Zagallo, motivando o time na semifinal de 1998.

A camisa amarela jamais seria a mesma sem ele. Tudo começou em tempos de registros em preto e branco. O menino nascido em Alagoas foi criado na Tijuca, Zona Norte do Rio de Janeiro, bem perto de onde foi construído o Maracanã.

[...]

Curiosamente, a primeira grande conquista do único tetracampeão não foi com a Amarelinha. O Brasil vestia azul, em outra final ainda sem imagens coloridas, a de 1958. Amarelinhos eram os suecos, adversários, donos da casa, atropelados pelos brasileiros na partida.

Nesse time dos craques Pelé, Garrincha, Didi e Nilton Santos, o número sete recebia menos atenção. Zagallo era o ponta esquerda trabalhador, mais preocupado com as funções táticas em campo. Conhecido como “Formiguinha”. Armando Nogueira dizia que Zagallo jogava com duas camisas, uma para defender, outra para atacar. Na vitória do primeiro título mundial do Brasil, ele fez gol. O quarto na goleada por 5 a 2.

Ao todo, foram seis gols em 37 partidas como jogador da Seleção. No segundo título mundial, em 1962, no Chile, Zagallo também era titular. Vitória por 3 a 1 sobre a Tchecoslováquia. A carreira dentro de campo acabou três anos depois para dar início fase preferida nessa vida dedicada ao futebol.

Jogador de três clubes, América, Flamengo e Botafogo, treinador de muitos mais. A começar pelo próprio Botafogo, onde Zagallo montou o inesquecível time bicampeão carioca de 1978.

No fim da década de 1960, a Seleção Brasileira era dirigida por João Saldanha, mas um desentendimento do treinador com o governo militar deixou o caminho aberto para Zagallo assumir o time, no dia 19 de março de 1970, a menos de três meses para a na Copa do Mundo do México.

[...]

Zagallo viveu para fazer os jogadores brasileiros acreditarem no próprio valor. Mesmo em dias pouco inspiradores, a eles cabe jogar por Zagallo e pela Amarelinha.

Fonte: g1 notícias

01) A respeito do número de fonemas de palavras do texto, é possível concluir que possuem, respectivamente, 7 e 9 fonemas:

- “Amarela” e “conquista”.
- “Registros” e “Amarelinha”.
- “Conquista” e “Amarelinha”.
- “Camisas” e “Garrincha”.

02) A partir da leitura atenta do texto, é INCORRETO afirmar que:

- Zagallo, apesar de ter nascido em Alagoas, cresceu no Rio de Janeiro.
- O primeiro título de Copa do Mundo conquistado pela Seleção Brasileira não foi com seu tradicional uniforme amarelo.
- Os clubes pelos quais Zagallo jogou foram Botafogo, Flamengo e América, apenas.
- Após a saída de João Saldanha, quem assumiu a seleção foi Zagallo, já na Copa do Mundo do México.

03) O vocábulo “eterno”, no primeiro parágrafo do texto, poderia ser substituído, sem que houvesse alteração de sentido, por, EXCETO:

- perpétuo.
- indelével.
- efêmero.
- permanente.

04) Levando em consideração as lacunas destacadas do segundo, sexto e oitavo parágrafos presentes no texto, preencha-as de forma CORRETA e respectiva.

- pôde; a; estreia.
- pode; à; estréia.
- pode; à; estreia.
- pôde; a; estréia

05) Analise as assertivas sobre os verbos e os seus modos e tempos verbais.

- “Será” está no modo subjuntivo.
- “Recebia” está no pretérito perfeito do modo indicativo.
- “Seria” está no futuro do pretérito do modo indicativo.

Das assertivas, está(ão) CORRETA(S):

- Apenas I.
- Apenas I e III.
- Apenas III.
- Apenas II e III.

06) O trecho “Zona Norte do Rio de Janeiro” está entre vírgulas, no terceiro parágrafo do texto, porque, neste contexto, corresponde a um(a):

- Adjunto adverbial.
- Aposto.
- Elipse.
- Oração coordenada assindética.

07) O emprego de “mas”, no segundo parágrafo, indica no texto uma ideia de _____. Neste caso, a palavra poderia ser substituída, sem que houvesse alteração de sentido, por _____.

Assinale a alternativa que preenche, CORRETA e respectivamente, as lacunas do enunciado acima.

- adversidade; no entanto.
- conclusão; entretanto.
- adversidade; assim que.
- explicativa; logo.

08) Quanto à classificação gramatical de palavras, assinale a alternativa que apresenta um advérbio.

- a) quarto.
- b) campo.
- c) uma.
- d) ainda.

09) Correlacione os itens 1 e 2 com os trechos do texto, conforme seu sentido.

- 1. Sentido denotativo
- 2. Sentido conotativo

() “Armando Nogueira dizia que Zagallo jogava com duas camisas, uma para defender, outra para atacar”.

() “Tema e tom preferidos de quem sempre defendeu com gritos, unhas e dentes o respeito à Seleção”.

() “Ao todo, foram seis gols em 37 partidas como jogador da Seleção”.

A sequência que preenche, CORRETAMENTE, de cima para baixo, é:

- a) 1 – 2 – 1.
- b) 2 – 1 – 2.
- c) 2 – 2 – 1.
- d) 1 – 2 – 2.

10) Com base no trecho “Nesse time dos craques Pelé, Garrincha, Didi e Nilton Santos, o número sete recebia menos atenção”, pode-se concluir que:

- a) O sujeito é composto.
- b) O sujeito é “o número sete”.
- c) O sujeito é “Pelé, Garrincha, Didi e Nilton Santos”.
- d) O Núcleo do Sujeito é “Pelé”, apenas.

MATEMÁTICA

11) No processo de seleção de determinado cargo para um órgão específico, os candidatos se depararam com o seguinte gráfico no Caderno de Prova:

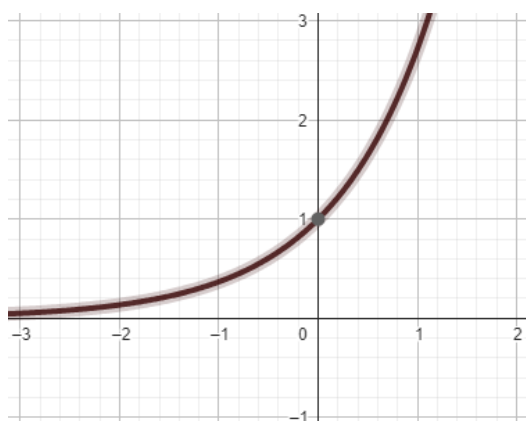

O objetivo, com a demonstração do gráfico, era saber se os candidatos tinham conhecimento do tipo de função cuja curva estava nesse gráfico. Os candidatos que acertaram indicaram que era uma função:

- a) Linear.
- b) Nula.
- c) Exponencial.
- d) Logarítmica.

12) Considere que uma caixa de plástico tem formato cúbico, com uma tampa e um fundo, os quais possuem coloração vermelha, diferente das demais que são brancas, para que se possa justamente identificá-las. Considerando o interior dessa caixa, qual das alternativas apresenta o ângulo que se forma entre uma face branca, e outra, sendo essa uma das que compartilha a mesma aresta?

- a) 90°.
- b) 180°.
- c) 45°.
- d) 60°.

13) Para que se possa identificar a capacidade de um recipiente, em sua embalagem, por exemplo, o fabricante pode utilizar diversas unidades de medidas existentes, algumas vigentes no Brasil, como o litro, e outras aplicadas no mundo, como o galão americano nos Estados Unidos. Quanto às existentes no Brasil, como a capacidade trata de volume, pode-se entender que 8 litros é o equivalente a:

- a) 8m³.
- b) 0,8m³.
- c) 0,08m³.
- d) 0,008m³.

14) Considere que determinada sequência de números se comporta como uma progressão, e tem como seu primeiro termo, o número 9. A partir disso, analise as alternativas, as quais versam acerca de outros termos e o tipo de progressão que essa sequência pode ter, assinalando a CORRETA.

- a) A progressão pode ser geométrica ou aritmética, e possuindo a mesma razão, teriam a mesma sequência de termos.
- b) Caso a progressão seja aritmética com razão igual a 2, o segundo termo seria igual ao primeiro termo da progressão, se ela fosse geométrica.
- c) Na hipótese de a progressão ser geométrica com razão igual a 3, o primeiro termo maior que 100 seria o quarto termo.
- d) Na hipótese de a progressão ser aritmética com razão igual a 6, o primeiro termo maior que 50 seria o sétimo termo.

15) As matrizes são representadas pela distribuição de seus elementos numéricos em linhas e colunas. Por exemplo, uma matriz dita 2x2 tem duas colunas e duas linhas. A tabela a seguir apresenta os valores dos elementos numéricos que formam uma matriz 3x3.

Posição	Elemento	Posição	Elemento
a ₃₃	3	a ₁₃	3
a ₂₃	1	a ₂₂	1
a ₁₁	1	a ₃₂	2
a ₁₂	2	a ₃₁	1
a ₂₁	6		

Qual das alternativas apresenta o determinante da matriz que é formada pelos elementos da tabela?

- a) -1.
- b) 0.
- c) 1.
- d) 2.

16) Alguns produtos notáveis podem ser entendidos como expressões algébricas resultantes da multiplicação de binômios específicos que apresentam padrões comuns. Esses padrões são frequentemente utilizados na simplificação de expressões algébricas e na resolução de equações. Um dos produtos notáveis mais conhecidos é o quadrado de um binômio, representado a seguir:

$$(a + b)^2$$

Assinale a alternativa que apresenta o CORRETO desdobramento do produto notável acima.

- a) $a^2 + a^2b^2 + b^2$.
- b) $a^2 + 2ab + b^2$.
- c) $a^2 - 2ab + b^2$.
- d) $a + a^2b^2 + b$.

17) Os logaritmos podem ser utilizados para uma gama de situações, como na comparação de grandezas exponenciais, em cálculos envolvendo computação, em finanças, estatística e probabilidade, entre outros. Nesse sentido, é importante conhecer de forma ampla as propriedades que envolvem a resolução de expressões logarítmicas, sendo um exemplo:

- a) $\log_x(y.z) = \log_x y + \log_x z$
- b) $\log_x(y.z) = \log_y x + \log_z x$
- c) $\log_x(y.z) = \log_x y - \log_x z$
- d) $\log_x(y.z) = \log_y x - \log_z x$

18) Durante uma pesquisa sobre o(s) alimento(s) que os alunos de uma turma mais gostavam que tivesse no cardápio do almoço, as respostas foram:

Resposta	Número de alunos
Carne, somente de gado	3
Carne, somente de frango	5
Carne, somente de soja	2
Carne, somente de gado ou de frango	1
Carne, somente de frango ou de soja	1
Carne, somente de soja ou de gado	1
Carne, somente de gado ou de frango ou de soja	?

Com base nas informações presentes na tabela acima, e no fato dessa turma ter 18 alunos, e todos responderam a pesquisa, quantos responderam que mais gostavam quando tinha carne de gado, carne de frango ou carne de soja?

- a) 7.
- b) 8.
- c) 13.
- d) 5.

19) Considere uma forma geométrica com seis lados, sendo que três deles possuem o mesmo comprimento entre eles, e os outros três também possuem o mesmo comprimento entre eles, mas diferente do comprimento dos outros três. Sabendo que existem lados com 20 unidades de comprimento e lados com 30 unidades de comprimento, e que nunca há um lado conectado por qualquer de seus vértices a outro lado de igual comprimento, qual é o perímetro dessa forma geométrica?

- a) 50 unidades de comprimento.
- b) 75 unidades de comprimento.
- c) 125 unidades de comprimento.
- d) 150 unidades de comprimento.

20) Uma coleção de livros é formada por cinco diferentes volumes, sendo que cada um deles possui uma quantidade específica de páginas, conforme a tabela a seguir:

Volume	Páginas
1	260
2	315
3	455
4	520
5	610

Considerando que uma jovem decidiu que leria 30 páginas por dia útil (segunda a sexta-feira) e 50 páginas em cada dia do final de semana (sábado e domingo), se ela começar a ler o Volume 1 em uma terça-feira, irá terminar a leitura dos cinco volumes em qual dia de semana futura? (Desconsidere a existência de feriados e a continuação ininterrupta de leitura entre um volume e outro).

- a) Segunda-feira.
- b) Domingo.
- c) Sábado.
- d) Quinta-feira.

ESPAÇO PARA CÁLCULOS E ANOTAÇÕES

CONHECIMENTOS GERAIS

21) Quem foi reeleito presidente do Senado Federal em 1º de fevereiro de 2023?

- a) Davi Alcolumbre.
- b) Rodrigo Pacheco.
- c) Eunício Oliveira.
- d) Renan Calheiros.

22) Em 2023, o município de São José do Cerrito/SC completou quantos anos de sua emancipação político-administrativa?

- a) 59 anos.
- b) 60 anos.
- c) 61 anos.
- d) 62 anos.

CONTEÚDO ESPECÍFICO

As questões 23 a 25 se referem à Lei nº 14.133/21 – Lei de Licitações e Contratos Administrativos.

23) Serviços contínuos com regime de dedicação exclusiva de mão de obra são aqueles cujo modelo de execução contratual exige, entre outros requisitos, que:

- I. Os empregados do contratado fiquem à disposição nas dependências do contratante para a prestação dos serviços.
- II. O contratado não compartilhe os recursos humanos e materiais disponíveis de uma contratação para execução simultânea de outros contratos.
- III. O contratado possibilite a fiscalização pelo contratante quanto à distribuição, controle e supervisão dos recursos humanos alocados aos seus contratos.

Das assertivas, pode-se afirmar que:

- a) I, II e III estão corretas.
- b) Apenas I e III estão corretas.
- c) Apenas II está correta.
- d) Apenas I e II estão corretas.

24) O documento necessário para a contratação de bens e serviços, que deve conter, entre outros parâmetros e elementos descritivos, descrição da solução como um todo, considerado todo o ciclo de vida do objeto e requisitos da contratação, denomina-se:

- a) Termo de referência.
- b) Estudo técnico preliminar.
- c) Projeto básico.
- d) Anteprojeto.

25) Acerca dos agentes públicos nos procedimentos licitatórios, assinale a alternativa INCORRETA.

- a) A licitação será conduzida por agente de contratação, pessoa designada pela autoridade competente, entre servidores efetivos ou empregados públicos dos quadros permanentes da Administração Pública, para tomar decisões, acompanhar o trâmite da licitação, dar impulso ao procedimento licitatório e executar quaisquer outras atividades necessárias ao bom andamento do certame até a homologação.
- b) O agente de contratação será auxiliado por equipe de apoio e responderá individualmente pelos atos que praticar, mesmo quando induzido a erro pela atuação da equipe.
- c) Em licitação que envolva bens ou serviços especiais cujo objeto não seja rotineiramente contratado pela Administração, poderá ser contratado, por prazo determinado, serviço de empresa ou de profissional especializado para assessorar os agentes públicos responsáveis pela condução da licitação.
- d) Em licitação na modalidade pregão, o agente responsável pela condução do certame será designado pregoeiro.

As questões 26 a 28 se referem à Lei nº 8.429/92 – Lei de Improbidade Administrativa.

26) O sucessor ou o herdeiro daquele que causar dano ao erário ou que se enriquecer ilícitamente estão sujeitos apenas à obrigação de repará-lo até o limite do valor da herança ou do patrimônio transferido. Tal responsabilidade sucessória aplica-se, nos termos da referida lei, também na hipótese de, EXCETO:

- a) Alteração contratual.
- b) Cisão societária.
- c) Fusão societária.
- d) Encerramento contratual.

27) Constitui ato de improbidade administrativa que atenta contra os princípios da administração pública a ação ou omissão dolosa que viole os deveres de, EXCETO:

- a) honestidade.
- b) imparcialidade.
- c) improbidade.
- d) legalidade.

28) Em relação à declaração de bens, analise as assertivas:

- I. A posse e o exercício de agente público ficam condicionados à apresentação de declaração de imposto de renda e proventos de qualquer natureza, que tenha sido apresentada à Secretaria Especial da Receita Federal do Brasil, a fim de ser arquivada no serviço de pessoal competente.
- II. A declaração de bens será atualizada bianualmente e na data em que o agente público deixar o exercício do mandato, do cargo, do emprego ou da função.
- III. Será apenado com a pena de demissão, sem prejuízo de outras sanções cabíveis, o agente público que se recusar a prestar a declaração dos bens dentro do prazo determinado ou que prestar declaração falsa.

Das assertivas, pode-se afirmar que:

- a) I, II e III estão corretas.
- b) Apenas I e III estão corretas.
- c) Apenas II está correta.
- d) Apenas I e II estão corretas.

As questões 29 a 31 se referem à Lei nº 13.019/14 – Estabelece o regime jurídico das parcerias entre a administração pública e as organizações da sociedade civil, em regime de mútua cooperação, para a consecução de finalidades de interesse público e recíproco, mediante a execução de atividades ou de projetos previamente estabelecidos em planos de trabalho inseridos em termos de colaboração, em termos de fomento ou em acordos de cooperação; define diretrizes para a política de fomento, de colaboração e de cooperação com organizações da sociedade civil.

29) Define-se como _____ o instrumento por meio do qual são formalizadas as parcerias estabelecidas pela administração pública com organizações da sociedade civil para a consecução de finalidades de interesse público e recíproco propostas pelas organizações da sociedade civil, que envolvam a transferência de recursos financeiros.

Qual alternativa preenche, CORRETAMENTE, a lacuna?

- a) projeto de cooperação.
- b) termo de colaboração.
- c) termo de fomento.
- d) acordo de cooperação.

30) São diretrizes fundamentais do regime jurídico de parceria, EXCETO:

- a) a promoção, o fortalecimento institucional, a capacitação e o incentivo à organização da sociedade civil para a cooperação com o poder público.
- b) o preterimento do controle de resultados.
- c) o incentivo ao uso de recursos atualizados de tecnologias de informação e comunicação.
- d) o fortalecimento das ações de cooperação institucional entre os entes federados nas relações com as organizações da sociedade civil.

31) O Procedimento de Manifestação de Interesse Social é o instrumento por meio do qual as organizações da sociedade civil, movimentos sociais e cidadãos poderão apresentar propostas ao poder público para que este avalie a possibilidade de realização de um chamamento público objetivando a celebração de parceria. A proposta a ser encaminhada à administração pública deverá atender aos seguintes requisitos:

- I. Identificação do subscritor da proposta.
- II. Indicação do interesse público envolvido.
- III. Diagnóstico da realidade que se quer modificar, aprimorar ou desenvolver e, quando possível, indicação da viabilidade, dos custos, dos benefícios e dos prazos de execução da ação pretendida.

Das assertivas, pode-se afirmar que:

- a) I, II e III estão corretas.
- b) Apenas I e III estão corretas.
- c) Apenas II está correta.
- d) Apenas I e II estão corretas.

32) Em relação à Lei de Introdução às normas do Direito Brasileiro, assinale a alternativa INCORRETA.

- a) Se, antes de entrar a lei em vigor, ocorrer nova publicação de seu texto, destinada a correção, o prazo deste artigo e dos parágrafos anteriores começará a correr da nova publicação.
- b) As correções a texto de lei já em vigor não se consideram lei nova.
- c) Na aplicação da lei, o juiz atenderá aos fins sociais a que ela se dirige e às exigências do bem comum.
- d) Nas esferas administrativa, controladora e judicial, não se decidirá com base em valores jurídicos abstratos sem que sejam consideradas as consequências práticas da decisão.

As questões 33 a 35 se referem à Consolidação das Leis do Trabalho - CLT.

33) Em relação às disposições gerais da CLT, assinale a alternativa CORRETA.

- a) Não se considera, em qualquer hipótese, como de serviço efetivo o período em que o empregado esteja à disposição do empregador, aguardando ou executando ordens.
- b) Computar-se-ão, na contagem de tempo de serviço, para efeito de indenização e estabilidade, os períodos em que o empregado estiver afastado do trabalho prestando serviço militar e por motivo de acidente do trabalho.
- c) Se distingue o trabalho realizado no estabelecimento do empregador, o executado no domicílio do empregado e o realizado a distância.
- d) Serão válidos de pleno direito os atos praticados com o objetivo de desvirtuar, impedir ou fraudar a aplicação dos preceitos contidos na Consolidação das Leis do Trabalho.

34) O empregador terá o prazo de quantos dias úteis para anotar na CTPS, em relação aos trabalhadores que admitir, a data de admissão, a remuneração e as condições especiais, se houver, facultada a adoção de sistema manual, mecânico ou eletrônico, conforme instruções a serem expedidas pelo Ministério da Economia?

- a) 3 dias.
- b) 5 dias.
- c) 7 dias.
- d) 15 dias.

35) Não serão descontadas nem computadas como jornada extraordinária as variações de horário no registro de ponto não excedentes de _____, observado o limite máximo de _____ diários.

Qual alternativa preenche, CORRETA e respectivamente, as lacunas acima?

- a) 15 minutos; 30 minutos.
- b) 5 minutos; 15 minutos.
- c) 10 minutos; 20 minutos.
- d) 5 minutos; 10 minutos.

36) Acerca da imputabilidade penal, assinale a alternativa INCORRETA.

- a) É isento de pena o agente que, por doença mental ou desenvolvimento mental incompleto ou retardado, era, ao tempo da ação ou da omissão, inteiramente incapaz de entender o caráter ilícito do fato ou de determinar-se de acordo com esse entendimento.
- b) A pena pode ser reduzida de um a dois terços, se o agente, em virtude de perturbação de saúde mental ou por desenvolvimento mental incompleto ou retardado não era inteiramente capaz de entender o caráter ilícito do fato ou de determinar-se de acordo com esse entendimento.
- c) Os menores de 18 (dezoito) anos são penalmente inimputáveis, ficando sujeitos às normas estabelecidas na legislação especial.
- d) A emoção ou a paixão excluem a imputabilidade penal.

37) Quem, de qualquer modo, concorre para o crime incide nas penas a este cominadas, na medida de sua culpabilidade. Nesse sentido, analise as assertivas:

- I. Se a participação for de menor importância, a pena pode ser diminuída de um sexto a um terço.
- II. Se algum dos concorrentes quis participar de crime menos grave, ser-lhe-á aplicada a pena deste; essa pena será aumentada até metade, na hipótese de ter sido previsível o resultado mais grave.

Das assertivas, pode-se afirmar que:

- a) Apenas I está correta.
- b) I e II estão incorretas.
- c) I e II estão corretas.
- d) Apenas II está correta.

38) Extingue-se a punibilidade:

- I. Pela morte do agente.
- II. Pela anistia, graça ou indulto.
- III. Pela retroatividade de lei que não mais considera o fato como criminoso.
- IV. Pela prescrição, decadência ou preempção.

Quantos dos itens acima está(ão) CORRETO(S)?

- a) Apenas 1 deles.
- b) Apenas 2 deles.
- c) Apenas 3 deles.
- d) Todos os 4.

39) Sobre as medidas cautelares, no âmbito do Código de Processo Penal, assinale a alternativa INCORRETA.

- a) As medidas cautelares poderão ser aplicadas isolada ou cumulativamente.
- b) As medidas cautelares serão decretadas pelo juiz a requerimento das partes ou, quando no curso da investigação criminal, por representação da autoridade policial ou mediante requerimento do Ministério Público.
- c) O juiz poderá, de ofício ou a pedido das partes, revogar a medida cautelar ou substituí-la quando verificar a falta de motivo para que subsista, sem poder voltar a decretá-la, ainda que sobrevierem razões que a justificassem.
- d) Ressalvados os casos de urgência ou de perigo de ineficácia da medida, o juiz, ao receber o pedido de medida cautelar, determinará a intimação da parte contrária, para se manifestar no prazo de 5 dias, acompanhada de cópia do requerimento e das peças necessárias, permanecendo os autos em juízo, e os casos de urgência ou de perigo deverão ser justificados e fundamentados em decisão que contenha elementos do caso concreto que justifiquem essa medida excepcional.

40) Considera-se em flagrante delito, conforme do Código de Processo Penal, quem:

- I. Está cometendo a infração penal.
- II. Acaba de cometê-la.
- III. É perseguido, logo após, pela autoridade, pelo ofendido ou por qualquer pessoa, em situação que faça presumir ser autor da infração.
- IV. É encontrado, logo depois, com instrumentos, armas, objetos ou papéis que façam presumir ser ele autor da infração.

Quantos dos itens acima está(ão) CORRETO(S)?

- a) Apenas 1 deles.
- b) Apenas 2 deles.
- c) Apenas 3 deles.
- d) Todos os 4.

RASCUNHO PARA ANOTAÇÃO DO GABARITO

01		11		21		31	
02		12		22		32	
03		13		23		33	
04		14		24		34	
05		15		25		35	
06		16		26		36	
07		17		27		37	
08		18		28		38	
09		19		29		39	
10		20		30		40	