



ESTADO DE SANTA CATARINA  
MUNICÍPIO DE SÃO JOSÉ DO CERRITO  
CONCURSO PÚBLICO Nº 001/2023



ESCREVA SEU NOME COMPLETO AQUI: \_\_\_\_\_

Confira se o cargo para o qual se inscreveu é o constante abaixo:

## AGENTE DE COMPRAS

### ORIENTAÇÕES

- Este Caderno contém 40 (quarenta) questões, compostas por 4 (quatro) alternativas (A, B, C e D) e uma única resposta correta em cada questão. Em caso de divergência de dados e/ou defeitos, solicite providências ao fiscal de sala.
- Você receberá o Cartão-Resposta, no qual serão transcritas as respostas do Caderno de Questões, com caneta esferográfica de tinta **azul** ou **preta**, de acordo com as orientações de preenchimento contidas nele.
- Após o preenchimento do Cartão-Resposta, o candidato **deverá assinar o mesmo**, sob pena de invalidez do documento.
- Durante a realização das provas é vedado:
  - a) consultar livros, códigos, manuais, impressos ou quaisquer anotações ou equipamentos eletrônicos;
  - b) a comunicação entre os candidatos;
  - c) ausentar-se da sala sem a companhia de um fiscal;
  - d) a ingestão de alimentos e bebidas, com exceção de água acondicionada em embalagem plástica transparente sem rótulos e/ou etiquetas;
  - e) entregar o cartão-resposta antes de decorridos 45 minutos do seu início;
  - f) o uso de relógio de qualquer tipo e aparelhos telefônicos, quaisquer equipamentos elétricos ou eletrônicos, bonés, chapéus e porte de qualquer tipo de arma.
- **A saída da sala de prova, com a entrega do Cartão-Resposta, somente será permitida depois de transcorridos 45 minutos do início da mesma.**
- Ao concluir a prova e o preenchimento do Cartão-Resposta, entregue-os ao fiscal de sala ou responsável pela empresa executora. A não entrega do acima especificado, implicará na eliminação do candidato do Concurso Público.
- O tempo de duração total da prova é de 03 horas, incluído o tempo para preenchimento do Cartão-Resposta.

### COMPOSIÇÃO DA PROVA

LÍNGUA PORTUGUESA	10 questões
MATEMÁTICA	10 questões
CONHECIMENTOS GERAIS	02 questões
CONTEÚDO ESPECÍFICO	18 questões
TOTAL	40 questões

**ATENÇÃO: OS 3 ÚLTIMOS CANDIDATOS, AO TERMINAREM A PROVA, DEVERÃO PERMANECER JUNTOS EM SALA PARA, COM OS FISCAIS, ASSINAR O LACRAMENTO DO ENVELOPE QUE GUARDARÁ OS CARTÕES-RESPOSTA E POSTERIORMENTE ASSINAREM A ATA DE SALA.**

## TEXTO PARA AS QUESTÕES DE 01 A 10.

**Zagallo, um dos personagens mais importantes da história do futebol, morre aos 92 anos**

Mario Jorge Lobo Zagallo será eterno. Eterno jogador, técnico, professor, mestre, apaixonado pelo Brasil — um dos maiores nomes da história do futebol. O único a conquistar quatro Copas do Mundo.

A “Amarelinha”, símbolo maior do futebol brasileiro, Zagallo até não ter inventado a expressão, mas foi certamente o responsável por dar sentido a ela. Tema e tom preferidos de quem sempre defendeu com gritos, unhas e dentes o respeito à Seleção. “Vamos acreditar, hein! Vamos acreditar”, disse Zagallo, motivando o time na semifinal de 1998.

A camisa amarela jamais seria a mesma sem ele. Tudo começou em tempos de registros em preto e branco. O menino nascido em Alagoas foi criado na Tijuca, Zona Norte do Rio de Janeiro, bem perto de onde foi construído o Maracanã.

[...]

Curiosamente, a primeira grande conquista do único tetracampeão não foi com a Amarelinha. O Brasil vestia azul, em outra final ainda sem imagens coloridas, a de 1958. Amarelinhos eram os suecos, adversários, donos da casa, atropelados pelos brasileiros na partida.

Nesse time dos craques Pelé, Garrincha, Didi e Nilton Santos, o número sete recebia menos atenção. Zagallo era o ponta esquerda trabalhador, mais preocupado com as funções táticas em campo. Conhecido como “Formiguinha”. Armando Nogueira dizia que Zagallo jogava com duas camisas, uma para defender, outra para atacar. Na vitória do primeiro título mundial do Brasil, ele fez gol. O quarto na goleada por 5 a 2.

Ao todo, foram seis gols em 37 partidas como jogador da Seleção. No segundo título mundial, em 1962, no Chile, Zagallo também era titular. Vitória por 3 a 1 sobre a Tchecoslováquia. A carreira dentro de campo acabou três anos depois para dar início a fase preferida nessa vida dedicada ao futebol.

Jogador de três clubes, América, Flamengo e Botafogo, treinador de muitos mais. A começar pelo próprio Botafogo, onde Zagallo montou o inesquecível time bicampeão carioca de 1978.

No fim da década de 1960, a Seleção Brasileira era dirigida por João Saldanha, mas um desentendimento do treinador com o governo militar deixou o caminho aberto para Zagallo assumir o time, no dia 19 de março de 1970, a menos de três meses para a na Copa do Mundo do México.

[...]

Zagallo viveu para fazer os jogadores brasileiros acreditarem no próprio valor. Mesmo em dias pouco inspiradores, a eles cabe jogar por Zagallo e pela Amarelinha.

Fonte: g1 notícias

**01)** A respeito do número de fonemas de palavras do texto, é possível concluir que possuem, respectivamente, 7 e 9 fonemas:

- “Amarela” e “conquista”.
- “Registros” e “Amarelinha”.
- “Conquista” e “Amarelinha”.
- “Camisas” e “Garrincha”.

**02)** A partir da leitura atenta do texto, é INCORRETO afirmar que:

- Zagallo, apesar de ter nascido em Alagoas, cresceu no Rio de Janeiro.
- O primeiro título de Copa do Mundo conquistado pela Seleção Brasileira não foi com seu tradicional uniforme amarelo.
- Os clubes pelos quais Zagallo jogou foram Botafogo, Flamengo e América, apenas.
- Após a saída de João Saldanha, quem assumiu a seleção foi Zagallo, já na Copa do Mundo do México.

**03)** O vocábulo “eterno”, no primeiro parágrafo do texto, poderia ser substituído, sem que houvesse alteração de sentido, por, EXCETO:

- perpétuo.
- indelével.
- efêmero.
- permanente.

**04)** Levando em consideração as lacunas destacadas do segundo, sexto e oitavo parágrafos presentes no texto, preencha-as de forma CORRETA e respectiva.

- pôde; a; estreia.
- pode; à; estréia.
- pode; à; estreia.
- pôde; a; estréia

**05)** Analise as assertivas sobre os verbos e os seus modos e tempos verbais.

- “Será” está no modo subjuntivo.
- “Recebia” está no pretérito perfeito do modo indicativo.
- “Seria” está no futuro do pretérito do modo indicativo.

Das assertivas, está(ão) CORRETA(S):

- Apenas I.
- Apenas I e III.
- Apenas III.
- Apenas II e III.

**06)** O trecho “Zona Norte do Rio de Janeiro” está entre vírgulas, no terceiro parágrafo do texto, porque, neste contexto, corresponde a um(a):

- Adjunto adverbial.
- Aposto.
- Elipse.
- Oração coordenada assindética.

**07)** O emprego de “mas”, no segundo parágrafo, indica no texto uma ideia de \_\_\_\_\_. Neste caso, a palavra poderia ser substituída, sem que houvesse alteração de sentido, por \_\_\_\_\_.

Assinale a alternativa que preenche, CORRETA e respectivamente, as lacunas do enunciado acima.

- adversidade; no entanto.
- conclusão; entretanto.
- adversidade; assim que.
- explicativa; logo.

08) Quanto à classificação gramatical de palavras, assinale a alternativa que apresenta um advérbio.

- a) quarto.
- b) campo.
- c) uma.
- d) ainda.

09) Correlacione os itens 1 e 2 com os trechos do texto, conforme seu sentido.

- 1. Sentido denotativo
- 2. Sentido conotativo

( ) "Armando Nogueira dizia que Zagallo jogava com duas camisas, uma para defender, outra para atacar".

( ) "Tema e tom preferidos de quem sempre defendeu com gritos, unhas e dentes o respeito à Seleção".

( ) "Ao todo, foram seis gols em 37 partidas como jogador da Seleção".

A sequência que preenche, CORRETAMENTE, de cima para baixo, é:

- a) 1 – 2 – 1.
- b) 2 – 1 – 2.
- c) 2 – 2 – 1.
- d) 1 – 2 – 2.

10) Com base no trecho "Nesse time dos craques Pelé, Garrincha, Didi e Nilton Santos, o número sete recebia menos atenção", pode-se concluir que:

- a) O sujeito é composto.
- b) O sujeito é "o número sete".
- c) O sujeito é "Pelé, Garrincha, Didi e Nilton Santos".
- d) O Núcleo do Sujeito é "Pelé", apenas.

### MATEMÁTICA

11) No processo de seleção de determinado cargo para um órgão específico, os candidatos se depararam com o seguinte gráfico no Caderno de Prova:

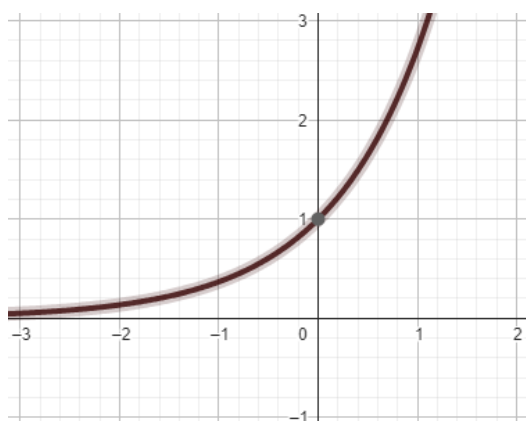

O objetivo, com a demonstração do gráfico, era saber se os candidatos tinham conhecimento do tipo de função cuja curva estava nesse gráfico. Os candidatos que acertaram indicaram que era uma função:

- a) Linear.
- b) Nula.
- c) Exponencial.
- d) Logarítmica.

12) Considere que uma caixa de plástico tem formato cúbico, com uma tampa e um fundo, os quais possuem coloração vermelha, diferente das demais que são brancas, para que se possa justamente identificá-las. Considerando o interior dessa caixa, qual das alternativas apresenta o ângulo que se forma entre uma face branca, e outra, sendo essa uma das que compartilha a mesma aresta?

- a) 90°.
- b) 180°.
- c) 45°.
- d) 60°.

13) Para que se possa identificar a capacidade de um recipiente, em sua embalagem, por exemplo, o fabricante pode utilizar diversas unidades de medidas existentes, algumas vigentes no Brasil, como o litro, e outras aplicadas no mundo, como o galão americano nos Estados Unidos. Quanto às existentes no Brasil, como a capacidade trata de volume, pode-se entender que 8 litros é o equivalente a:

- a) 8m<sup>3</sup>.
- b) 0,8m<sup>3</sup>.
- c) 0,08m<sup>3</sup>.
- d) 0,008m<sup>3</sup>.

14) Considere que determinada sequência de números se comporta como uma progressão, e tem como seu primeiro termo, o número 9. A partir disso, analise as alternativas, as quais versam acerca de outros termos e o tipo de progressão que essa sequência pode ter, assinalando a CORRETA.

- a) A progressão pode ser geométrica ou aritmética, e possuindo a mesma razão, teriam a mesma sequência de termos.
- b) Caso a progressão seja aritmética com razão igual a 2, o segundo termo seria igual ao primeiro termo da progressão, se ela fosse geométrica.
- c) Na hipótese de a progressão ser geométrica com razão igual a 3, o primeiro termo maior que 100 seria o quarto termo.
- d) Na hipótese de a progressão ser aritmética com razão igual a 6, o primeiro termo maior que 50 seria o sétimo termo.

15) As matrizes são representadas pela distribuição de seus elementos numéricos em linhas e colunas. Por exemplo, uma matriz dita 2x2 tem duas colunas e duas linhas. A tabela a seguir apresenta os valores dos elementos numéricos que formam uma matriz 3x3.

Posição	Elemento	Posição	Elemento
a <sub>33</sub>	3	a <sub>13</sub>	3
a <sub>23</sub>	1	a <sub>22</sub>	1
a <sub>11</sub>	1	a <sub>32</sub>	2
a <sub>12</sub>	2	a <sub>31</sub>	1
a <sub>21</sub>	6		

Qual das alternativas apresenta o determinante da matriz que é formada pelos elementos da tabela?

- a) -1.
- b) 0.
- c) 1.
- d) 2.

16) Alguns produtos notáveis podem ser entendidos como expressões algébricas resultantes da multiplicação de binômios específicos que apresentam padrões comuns. Esses padrões são frequentemente utilizados na simplificação de expressões algébricas e na resolução de equações. Um dos produtos notáveis mais conhecidos é o quadrado de um binômio, representado a seguir:

$$(a + b)^2$$

Assinale a alternativa que apresenta o CORRETO desdobramento do produto notável acima.

- a)  $a^2 + a^2b^2 + b^2$ .
- b)  $a^2 + 2ab + b^2$ .
- c)  $a^2 - 2ab + b^2$ .
- d)  $a + a^2b^2 + b$ .

17) Os logaritmos podem ser utilizados para uma gama de situações, como na comparação de grandezas exponenciais, em cálculos envolvendo computação, em finanças, estatística e probabilidade, entre outros. Nesse sentido, é importante conhecer de forma ampla as propriedades que envolvem a resolução de expressões logarítmicas, sendo um exemplo:

- a)  $\log_x(y.z) = \log_x y + \log_x z$
- b)  $\log_x(y.z) = \log_y x + \log_z x$
- c)  $\log_x(y.z) = \log_x y - \log_x z$
- d)  $\log_x(y.z) = \log_y x - \log_z x$

18) Durante uma pesquisa sobre o(s) alimento(s) que os alunos de uma turma mais gostavam que tivesse no cardápio do almoço, as respostas foram:

Resposta	Número de alunos
Carne, somente de gado	3
Carne, somente de frango	5
Carne, somente de soja	2
Carne, somente de gado ou de frango	1
Carne, somente de frango ou de soja	1
Carne, somente de soja ou de gado	1
Carne, somente de gado ou de frango ou de soja	?

Com base nas informações presentes na tabela acima, e no fato dessa turma ter 18 alunos, e todos responderam a pesquisa, quantos responderam que mais gostavam quando tinha carne de gado, carne de frango ou carne de soja?

- a) 7.
- b) 8.
- c) 13.
- d) 5.

19) Considere uma forma geométrica com seis lados, sendo que três deles possuem o mesmo comprimento entre eles, e os outros três também possuem o mesmo comprimento entre eles, mas diferente do comprimento dos outros três. Sabendo que existem lados com 20 unidades de comprimento e lados com 30 unidades de comprimento, e que nunca há um lado conectado por qualquer de seus vértices a outro lado de igual comprimento, qual é o perímetro dessa forma geométrica?

- a) 50 unidades de comprimento.
- b) 75 unidades de comprimento.
- c) 125 unidades de comprimento.
- d) 150 unidades de comprimento.

20) Uma coleção de livros é formada por cinco diferentes volumes, sendo que cada um deles possui uma quantidade específica de páginas, conforme a tabela a seguir:

Volume	Páginas
1	260
2	315
3	455
4	520
5	610

Considerando que uma jovem decidiu que leria 30 páginas por dia útil (segunda a sexta-feira) e 50 páginas em cada dia do final de semana (sábado e domingo), se ela começar a ler o Volume 1 em uma terça-feira, irá terminar a leitura dos cinco volumes em qual dia de semana futura? (Desconsidere a existência de feriados e a continuação ininterrupta de leitura entre um volume e outro).

- a) Segunda-feira.
- b) Domingo.
- c) Sábado.
- d) Quinta-feira.

#### ESPAÇO PARA CÁLCULOS E ANOTAÇÕES

#### CONHECIMENTOS GERAIS

21) Quem foi reeleito presidente do Senado Federal em 1º de fevereiro de 2023?

- a) Davi Alcolumbre.
- b) Rodrigo Pacheco.
- c) Eunício Oliveira.
- d) Renan Calheiros.

22) Em 2023, o município de São José do Cerrito/SC completou quantos anos de sua emancipação político-administrativa?

- a) 59 anos.
- b) 60 anos.
- c) 61 anos.
- d) 62 anos.

## CONTEÚDO ESPECÍFICO

**23)** Sob a égide da Lei nº 14.133/21, que regula licitações e contratos administrativos, um agente de compras precisa elaborar editais que reflitam os princípios da Administração Pública. Qual dos seguintes princípios NÃO é diretamente aplicável à elaboração de editais de licitação conforme esta lei?

- a) Princípio da Publicidade, assegurando ampla divulgação do edital para garantir a competitividade.
- b) Princípio da Eficiência, visando a obtenção das melhores condições para a Administração Pública.
- c) Princípio da Personalidade, que prioriza licitantes com histórico de contratações anteriores bem-sucedidas.
- d) Princípio da Impessoalidade, evitando favorecimentos ou discriminações entre os potenciais licitantes.

**24)** Dentro do contexto da Lei de Concessões (Lei nº 8.987/95), o agente de compras deve compreender os mecanismos de delegação de serviços públicos. Qual afirmação corretamente descreve uma característica fundamental das concessões de serviço público sob esta lei?

- a) As concessões são atribuídas exclusivamente por indicação direta, sem a necessidade de processo licitatório.
- b) A concessão de serviço público permite a retomada do serviço pelo poder concedente a qualquer momento, sem necessidade de justificativa.
- c) As concessões de serviço público são instrumentos que permitem ao setor privado realizar serviços públicos por prazo determinado, mediante licitação.
- d) A concessão de serviços públicos sob esta lei exclui a possibilidade de cobrança de tarifas dos usuários dos serviços.

**25)** A preparação de editais é uma etapa crucial no processo licitatório. Qual das seguintes ações NÃO é recomendada na elaboração de um edital de licitação, visando atender aos princípios da Administração Pública?

- a) Detalhar os critérios de seleção e julgamento das propostas para garantir a isonomia entre os licitantes.
- b) Incluir cláusulas que restrinjam a competitividade ou estabeleçam preferências por marcas específicas.
- c) Especificar de maneira clara e objetiva o objeto da licitação, permitindo que todos os interessados compreendam o que será contratado.
- d) Definir os prazos e condições para a execução do contrato, assegurando o cumprimento dos objetivos da Administração Pública.

**26)** No que se refere à fiscalização do Tribunal de Contas do Estado de São Paulo sobre o processo licitatório, qual das seguintes afirmativas melhor descreve uma de suas competências?

- a) Fiscalizar e avaliar a legalidade, a legitimidade e a economicidade das licitações e contratos administrativos.
- b) Aprovar previamente todos os processos de licitação, antes da publicação dos editais.
- c) Determinar os preços referenciais que devem ser utilizados em todos os processos licitatórios no estado.
- d) Executar diretamente o processo licitatório, substituindo a competência dos agentes de compras.

**27)** Considerando os Princípios da Administração Pública, qual princípio orienta que as ações administrativas devem ser realizadas com rapidez, perfeição e rendimento funcional?

- a) Princípio da Legalidade.
- b) Princípio da Impessoalidade.
- c) Princípio da Publicidade.
- d) Princípio da Eficiência.

**28)** Em relação à organização administrativa, como o agente de compras deve entender a diferença entre administração direta e indireta?

- a) A administração direta compreende as entidades que possuem personalidade jurídica própria, enquanto a administração indireta não possui essa característica.
- b) A administração indireta é formada exclusivamente por órgãos públicos sem autonomia financeira, ao contrário da administração direta.
- c) A administração direta refere-se aos órgãos que integram a estrutura do poder executivo, legislativo e judiciário, e a administração indireta às entidades com personalidade jurídica própria, criadas por lei para a realização de atividades específicas.
- d) Apenas a administração direta está sujeita aos princípios constitucionais da Administração Pública, diferentemente da administração indireta.

**29)** No contexto do Direito Financeiro e Orçamentário, qual é a principal característica da Receita Corrente Líquida (RCL)?

- a) Representa o total das receitas tributárias deduzidas das transferências constitucionais.
- b) É o somatório de todas as receitas arrecadadas pelo Estado, excluindo as despesas com pessoal.
- c) Consiste na soma das receitas correntes menos as deduções constitucionais e legais, servindo como base para a aplicação de limites de despesa.
- d) Refere-se exclusivamente às receitas provenientes de operações de crédito, desconsiderando qualquer outra fonte de receita.

**30)** Considerando a Lei nº 14.133/21, qual das seguintes modalidades de licitação é inovada pela referida lei, oferecendo flexibilidade e eficiência ao processo licitatório na Administração Pública?

- a) Concorrência pública, como única modalidade permitida para contratações de grande vulto.
- b) Tomada de preços, agora aplicada exclusivamente para a contratação de serviços de natureza técnica especializada.
- c) Convite, que passa a ser a modalidade predominante para qualquer tipo de contratação, independente do valor.
- d) Diálogo competitivo, permitindo a discussão de soluções técnicas ou jurídicas inovadoras antes da apresentação final das propostas.

**31)** Conforme a Lei de Concessões (Lei nº 8.987/95), extingue-se a concessão por, EXCETO:

- a) Advento do termo contratual.
- b) Encampação.
- c) Caducidade.
- d) Admissão.

**32)** A elaboração de editais no processo licitatório requer atenção especial à definição do objeto a ser contratado. Qual erro comum deve ser evitado para garantir a conformidade do edital com a Lei nº 14.133/21?

- a) Descrição detalhada do objeto, assegurando que todos os aspectos técnicos sejam claramente especificados.
- b) Uso de especificações que, por serem excessivamente detalhadas, podem restringir a competição ou favorecer marcas específicas.
- c) Inclusão de critérios de sustentabilidade, visando promover práticas ambientais, sociais e de governança nas contratações.
- d) Estabelecimento de prazos realistas para a execução do contrato, compatíveis com a complexidade do objeto.

**33)** Dentro dos princípios da Administração Pública, o princípio da legalidade possui uma importância fundamental. Como ele se aplica especificamente à atuação do agente de compras na Administração Pública?

- a) Obriga o agente de compras a agir somente dentro das margens da lei, não possuindo liberdade ou discricionariedade que contrarie o ordenamento jurídico.
- b) Permite ao agente de compras flexibilizar as normas legais em benefício da eficiência administrativa.
- c) Confere ao agente de compras a prerrogativa de interpretar a lei de maneira subjetiva, adaptando-a às necessidades da gestão.
- d) Determina que o agente de compras priorize princípios éticos e morais em detrimento da observância estrita da lei.

**34)** A organização administrativa da administração indireta compreende várias formas de entidades. Qual das seguintes entidades NÃO faz parte da administração indireta?

- a) Autarquias.
- b) Fundações públicas.
- c) Ministérios.
- d) Empresas públicas.

**35)** Um agente de compras municipal está preparando um edital de licitação para a aquisição de equipamentos de informática. Qual dos seguintes documentos é essencial incluir no edital para garantir a transparência e a igualdade de condições entre os licitantes?

- a) Lista detalhada de fornecedores preferenciais com base em experiências anteriores.
- b) Especificações técnicas pormenorizadas dos equipamentos, incluindo marcas e modelos ultrapassados tecnologicamente.
- c) Critérios de habilitação que incluam capacidade técnica e financeira dos licitantes, além das especificações técnicas dos equipamentos.
- d) Cláusulas que permitam alterações unilaterais no contrato após a adjudicação, para ajustar às necessidades da prefeitura.

**36)** Durante a fase de habilitação em um processo licitatório conduzido por um agente de compras de prefeitura municipal, um licitante é inabilitado por não atender a todos os requisitos do edital. Qual ação é apropriada para este licitante, caso deseje contestar sua inabilitação?

- a) Aceitar a decisão sem contestação, visto que o processo de licitação não permite recursos.
- b) Entrar com um pedido de reconsideração junto ao agente de compras dentro do prazo estipulado no edital.
- c) Iniciar uma ação judicial imediata contra a prefeitura, solicitando a suspensão do processo licitatório.
- d) Enviar diretamente ao Tribunal de Contas do Estado uma queixa formal contra o agente de compras.

**37)** Após a conclusão da fase de classificação em um processo licitatório, o agente de compras da prefeitura municipal identificou dois licitantes com propostas tecnicamente equivalentes, mas com valores diferentes. Qual critério deve ser utilizado para selecionar a proposta vencedora nesse caso?

- a) Preferência pessoal do agente de compras, baseada na qualidade percebida dos serviços oferecidos por cada licitante.
- b) O licitante que apresentou a proposta de maior valor, presumindo-se que isso indicará melhor qualidade dos equipamentos.
- c) O licitante com a proposta de menor valor entre as tecnicamente equivalentes, seguindo o princípio da economicidade.
- d) Uma nova licitação deve ser realizada, já que não é possível escolher entre propostas tecnicamente equivalentes.

**38)** Em um procedimento de licitação para contratação de serviços de manutenção predial, o agente de compras da prefeitura municipal está na fase de adjudicação. Qual é o próximo passo correto após a adjudicação do objeto ao licitante vencedor?

- a) Cancelar todas as outras propostas e iniciar uma nova licitação para comparar os resultados.
- b) Convocar imediatamente o licitante vencedor para assinar o contrato, sem necessidade de aprovação superior.
- c) Anunciar publicamente o licitante vencedor como qualificado para todos os futuros processos de licitação, sem necessidade de nova habilitação.
- d) Submeter a decisão de adjudicação para aprovação da autoridade competente antes da formalização do contrato.

**39)** Durante a abertura do processo licitatório, um agente de compras da prefeitura municipal deve garantir a aderência a vários princípios fundamentais. Qual das seguintes ações melhor reflete esses princípios durante a abertura das propostas?

- a) Realizar a abertura das propostas em sessão pública, assegurando a transparência do processo.
- b) Permitir que apenas os licitantes favoritos participem da sessão de abertura, para agilizar o processo.
- c) Abrir as propostas em sessão fechada, divulgando os resultados somente para os participantes selecionados.
- d) Adiar a abertura das propostas se um número insuficiente de licitantes favoritos estiver presente.

**40)** A Lei nº 14.133/21 define compra como a aquisição remunerada de bens para fornecimento de uma só vez ou parceladamente, considerada imediata aquela com prazo de entrega de até:

- a) 10 dias da ordem de fornecimento.
- b) 15 dias da ordem de fornecimento.
- c) 20 dias da ordem de fornecimento.
- d) 30 dias da ordem de fornecimento.

**RASCUNHO PARA ANOTAÇÃO DO GABARITO**

01		11		21		31	
02		12		22		32	
03		13		23		33	
04		14		24		34	
05		15		25		35	
06		16		26		36	
07		17		27		37	
08		18		28		38	
09		19		29		39	
10		20		30		40	