

LÍNGUA PORTUGUESA

01)

**“Se você pode sonhar,
também pode realizar”.**

O principal sentido da frase é:

- a) Quanto mais força física mais chance para o sucesso.
- b) Crer em si mesmo aumenta as chances de alcançar metas.
- c) O sucesso depende somente da sorte e do acaso.
- d) Somente os mais fortes conseguem vencer.

02) Assinale a alternativa em que o uso do conector mantém a coerência da ideia apresentada:

- a) O funcionário trabalhou muito, **mas** obteve bons resultados.
- b) O funcionário trabalhou muito, **embora** tenha bons resultados.
- c) O funcionário trabalhou muito, **entretanto** foi embora cedo.
- d) O funcionário trabalhou muito, **por isso** obteve bons resultados.

03) Assinale a alternativa em que há metáfora:

- a) A estrela brilhava intensamente no céu.
- b) A vida é um caminho repleto de curvas.
- c) A raposa correu como um raio.
- d) A mansão parecia um labirinto.

04) Analise as frases abaixo e assinale a que apresenta linguagem formal, adequada a um relatório empresarial.

- a) “A equipe de vendas mandou bem na apresentação”.
- b) “A galera do recursos humanos apresentou o projeto e ficou show”.
- c) “Os alunos realizaram a tarefa com atenção e comprometimento”.
- d) “Os estudantes tão estudando bastante”.

05) Assinale a alternativa em que o uso da crase está correto:

- a) Entreguei o ofício à funcionária da empresa.
- b) Fui à pé para casa.
- c) Cheguei à uma hora em ponto.
- d) Voltamos à casa tarde da noite.

MATEMÁTICA

06) A razão entre o número de meninas e meninos em uma turma é 3:5. Se há 24 alunos, quantas são meninas?

- a) 8 meninas
- b) 9 meninas
- c) 10 meninas
- d) 11 meninas

07) Calcule a área de um círculo de raio 7 cm. ($A=\pi.r^2$)

- a) 153,86 cm².
- b) 203,51cm²
- c) 141,20cm²
- d) 325,10cm²

08) Dada a PA (4, 7, 10, ...), determine o 8º termo.

- a) 12

- b) 18
- c) 20
- d) 25

09) Em 5 dias, 6 operários constroem 120 m². Quantos m², 10 operários construirão em 8 dias?

- a) 320m²
- b) 300m²
- c) 240m²
- d) 1200m²

10) Um capital de R\$ 1500 é aplicado a 2% ao mês durante 10 meses. Calcule o montante.

- a) R\$:3.000,00
- b) R\$:2.500,00
- c) R\$:1.800,00
- d) R\$:1.200,00

CONHECIMENTOS GERAIS

11) Nas eleições de 2026 existe a previsão de votação em dois turnos?

- a) Não, somente nas eleições municipais é que pode ocorrer o segundo turno.
- b) Sim, para Deputado Estadual e Deputado Federal.
- c) Sim, para Governador e Presidente da República.
- d) Sim, para Senador, pois serão eleitos dois candidatos.

12) Primeiro cargo eletivo ocupado pelo nosso atual Presidente da República:

- a) Deputado Estadual em Pernambuco.

- b) Deputado Federal pelo Estado de São Paulo.
- c) Prefeito de Caetés, no Estado de Pernambuco.
- d) Vereador por Caetés, no Estado de Pernambuco.

13) Quanto a taxa de escolarização de crianças entre 6 a 14 anos, Nova Olímpia aparece em uma ótima colocação, segundo o ranking do IBGE (2022) nosso município está em:

- a) 1º lugar em todo o país.
- b) 11º lugar em todo o país.
- c) 21º lugar em todo o país.
- d) 31º lugar em todo o país.

14) Religioso responsável por officiar a Primeira Missa em solo brasileiro:

- a) Antônio Vieira.
- b) Diogo Antônio Feijó.
- c) Henrique Coimbra.
- d) José de Anchieta.

15) Todas as afirmativas sobre o Estado de Tocantins estão corretas, EXCETO:

- a) Foi criado pela Constituição Federal de 1988.
- b) Palmas é sua Capital.
- c) Pertence a Região Norte.
- d) Seu território foi desmembrado do Estado de Mato Grosso.

CONHECIMENTOS ESPECÍFICOS

16) Na direção defensiva, qual a definição de chuva?

- a) É uma ocorrência frequente, que ocorre ao anoitecer ou ao amanhecer, quando o céu está nublado ou se chove com intensidade.
- b) (Ausência de Luz) nesta condição temos a ausência total de luz solar.
- c) Ocorre no condutor uma cegueira momentânea, causada pelo excesso de luz na visão.
- d) A visibilidade fica prejudicada, deixa a pista molhada e escorregadia e pode criar poças de água se o piso da pista for irregular, se não tiver inclinação favorável ao escoamento de água, ou se estiver com buracos. É bom ficar alerta desde o início da chuva, quando a

pista, geralmente, fica mais escorregadia, devido à presença de óleo, areia ou impurezas.

17) Qual dos seguintes símbolos indica alfândega?

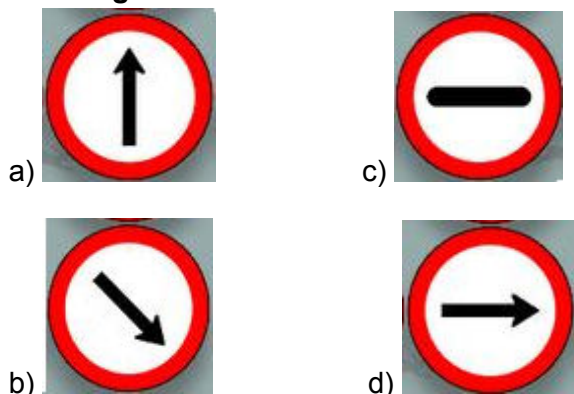

18) A seguinte ilustração representa um cruzamento sem sinalização:

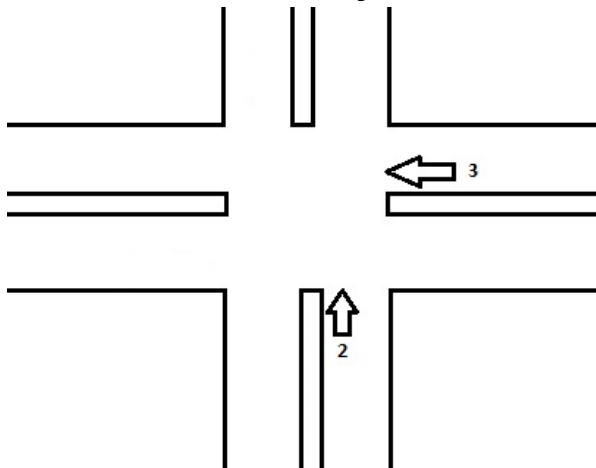

De quem é a preferência?

- a) Veículo 3, pois está à direita do outro.
- b) Veículo 2, pois está à esquerda do outro.
- c) De quem chegar primeiro.
- d) Do veículo de maior porte.

19) O que indica o seguinte símbolo?



- a) Curva acentuada à esquerda.
- b) Pista sinuosa à esquerda.
- c) Curva acentuada em “S” à esquerda.
- d) Curva em “S” à esquerda.

20) CTB – Código de Trânsito Brasileiro; Os defeitos constatados na inspeção técnica de veículos escolares, obedecerão às seguintes classificações:

- a) Infração média, infração grave, infração gravíssima.
- b) Infração leve, infração média, infração grave, infração gravíssima.
- c) Defeito grau I, defeito grau II, defeito grau III.
- d) Defeito muito grave, defeito grave, defeito leve.

21) CTB – Código de Trânsito Brasileiro; qual a definição de VEÍCULO DE COLEÇÃO?

- a) Veículo a motor de propulsão a combustão, elétrica ou híbrida que circula por seus próprios meios e que serve normalmente para o transporte viário de pessoas e coisas ou para a tração viária de veículos utilizados para o transporte de pessoas e coisas, compreendidos na definição os veículos conectados a uma linha elétrica e que não circulam sobre trilhos (ônibus elétrico).
- b) Veículo destinado ao transporte de carga, podendo transportar dois passageiros, exclusive o condutor.
- c) Veículo fabricado há mais de 30 (trinta) anos, original ou modificado, que possui valor histórico próprio.
- d) Combinação de veículos, sendo o primeiro um veículo automotor e os demais reboques ou equipamentos de trabalho agrícola, construção, terraplenagem ou pavimentação.

22) Dirigir com Carteira Nacional de Habilitação vencida há mais de 30 (trinta) dias, constitui infração:

- a) Gravíssima, com seu valor multiplicado por 5
- b) Gravíssima, com seu valor multiplicado por 3.
- c) Gravíssima, com seu valor multiplicado por 2.
- d) Gravíssima apenas.

23) Comprovada, por meio de sindicância, a deficiência técnica ou administrativa ou a prática constante de atos de improbidade contra a fé pública, contra o patrimônio ou contra a administração pública, o órgão

executivo de trânsito da União, mediante aprovação do CONTRAN, assumirá diretamente ou por delegação, a execução total ou parcial das atividades do órgão executivo de trânsito estadual que tenha motivado a investigação, até que as irregularidades sejam:

- a) Pagas.
- b) Ignoradas.
- c) Exoneradas.
- d) Sanadas.

24) Nas vias urbanas e nas rurais de pista dupla, a circulação de bicicletas deverá ocorrer, quando não houver ciclovia, ciclofaixa, ou acostamento, ou quando não for possível a utilização destes, nos bordos da pista de rolamento, no mesmo sentido de circulação regulamentado para a via, com preferência sobre os veículos:

- a) Transcutores.
- b) Transcressores.
- c) Motores.
- d) Automotores.

25) Painel de veículos automotores; Assinale a alternativa que indica a velocidade que o veículo está desenvolvendo:

- a) Termômetro.
- b) Hodômetro parcial.
- c) Hodômetro total.
- d) Velocímetro

26) O lubrificante cria uma película protetora com a finalidade principal de reduzir o atrito e o desgaste entre as peças móveis do motor. Se faltar óleo ou se ele estiver em más condições, o motor poderá danificar-se rapidamente; são recomendações:

I. Cada tipo de motor exige um tipo de lubrificante diferente. Utilizar os tipos de lubrificante recomendados.

II. Fazer as trocas dentro quilometragem prevista pelo fabricante. Em condições severas, a troca deve ser antecipada.

III. Observar periodicamente o nível do óleo completando, se necessário, com óleo da mesma marca e tipo.

IV. Verificar a correia alternada sintética a cada vinte mil quilômetros.

V. Substituir o filtro de óleo a cada duas trocas.

Estão corretas:

- a) I, II, III e V.
- b) II, III e IV.
- c) III, IV e V.
- d) I, III e IV.

27) Em acidentes de trânsito, em todos os casos de lesões graves, grandes hemorragias, internas ou externas, pode surgir o estado de choque, as outras condições causadoras do estado de choque podem ser: queimaduras graves, ferimentos graves ou extensos, esmagamentos, perda de sangue, acidentes por choque elétrico, envenenamento por produtos químicos, ataque cardíaco, exposição a extremos de calor ou frio, dor aguda, fraturas, etc. Exemplo de estado de choque ANAFILÁTICO:

- a) Perda de sangue interno ou externo.
- b) Funcionamento inadequado do coração.
- c) Referente a relação alérgica.
- d) Relacionado ao sistema nervoso.

28) Em acidentes de trânsito o *desmaio caracteriza-se por uma perda repentina dos sentidos em consequência de uma diminuição temporária de sangue e oxigênio no cérebro. Sinais e sintomas do desmaio. Assinale com "V" (verdadeiro) ou com "F" (falso) as seguintes afirmações:*

- () fraqueza.
- () tonturas.
- () sensação de falta de ar.
- () palidez.
- () suor frio.
- () zumbido nos ouvidos
- () náuseas.

A sequência correta de preenchimento dos parênteses, de cima para baixo, é:

- a) F, V, F, V, V, V, V.
- b) V, F, V, F, V, F, V.
- c) F, V, F, V, F, V, F.
- d) V, V, V, V, V, V, V.

29) Na direção defensiva, o que descreve uma CONDIÇÃO ADVERSA DE TEMPO?

- a) Pouca luz ou em excesso afeta a nossa capacidade de ver ou de sermos vistos, seja ela

a luz natural ou artificial. Nessas condições, há um risco muito grande de ocorrerem acidentes.

b) Algumas condições climáticas e naturais podem interferir nas condições de segurança do trânsito a tal ponto de impedir a condução segura do veículo. Sob estas condições, você deverá adotar atitudes que garantam a sua segurança e a dos demais usuários da via.

c) Via pública é a superfície por onde transitam veículos, pessoas e animais, compreendendo a pista, a calçada, o acostamento, a ilha e o canteiro central. Cada via tem suas características, que devem ser observadas para diminuir os riscos de acidentes. Você tem a obrigação de dirigir numa velocidade compatível com as condições da via, respeitando os limites de velocidade estabelecidos.

d) Atitudes a serem tomadas pelo motorista frente às outras condições adversas, é também a mais fácil de ser evitada, por se tratar do estado em que o condutor se encontra física e mentalmente no momento em que irá fazer uso do veículo no trânsito.

30) O que indica o seguinte símbolo?



- a) Curva acentuada à esquerda.
- b) Pista sinuosa à esquerda.
- c) Curva acentuada em “S” à esquerda.
- d) Curva em “S” à esquerda.