

Juca, o “catedrático”: a lenda do bar que nunca fechou em Curitiba

Uma vida no balcão com cara de casa para os frequentadores. O Bar do Juca, entre os bairros Juvevê e Hugo Lange, em Curitiba, é patrimônio da cidade em que a autenticidade do ambiente e das histórias se cruzam ali todos os dias. Na esquina da Atilio Bório com a Doutor Goulin, o bar se impõe com o imóvel clássico e imponente, uma espécie de “Coliseu do Gole”.

Atrás daquele balcão refrigerado e sem funcionamento, está o próprio guardião. José Lopes Izar, o Juca, 94 anos, dono do bar desde 1953, advogado de formação, natural de Campina Grande do Sul, na Região Metropolitana de Curitiba. Filho de Abrão e Tâmara, Juca nunca se afastou do balcão que hoje é extensão do seu corpo e do seu espírito. “O bar é a vida”, ele diz. E basta observar um pouco para entender que não é força de expressão.

Juca é daqueles que deixa a vida levar como uma folha. Acorda cedo, faz a limpeza do boteco, ajeita as coisas no seu ritmo e abre as portas, do bar que funciona 365 dias por ano. “Faz falta os amigos, e faz o meu corpo os músculos e a cabeça funcionarem”, afirmou o senhor de 94 anos. No fim da tarde, ainda tem tempo para colocar para os pombos e passarinhos que passam pela rua, migalhas de pão e água.

As prateleiras de madeira são as mesmas da fundação, resistentes ao tempo e os inúmeros objetos expostos como garrafas, capacetes, discos antigos e tantos outros itens doados pelos clientes.

Dentro do bar, amigos de longa data aparecem durante o dia para conversar e tomar um negocinho. O clima é de pura alegria, apelidos, tiração de onda com muita honestidade. Os fregueses costumam pegar a bebida diretamente no freezer, sem anotar o pedido. Aliás, um gole conhecido no Bar do Juca é a batida de maracujá, clássico dos botecos. Ali é chamado de Maracujuca, sem segredo e glamour, conforme manda o “figurino”. “É fácil de fazer e fácil de vender”, brincou Juca, um sábio dos bares.

Durante anos, circulou a lenda de que só entrava no Bar do Juca quem fosse conhecido. O próprio Juca descarta essa fama que avançou no bairro. “Aqui entra todo mundo. O bom é quando vem estranho, daí nós pegamos o dinheiro emprestado”, ri o proprietário da bodega.

No Juca, conhecidos do mundo político, musical e esportivo passaram pelo balcão. Ney Braga, prefeito de Curitiba, deputado federal, senador e governador do Paraná fazia questão de dar uma passadinha. Ivo do Blindagem fazia a festa da turma e Evangelino da Costa Neves, eterno presidente campeão do Coritiba de 1985, era figura carimbada na região. “Era muito meu amigo o Evangelino. Pessoal cobrava ele aqui quando o Coxa estava mal”, recordou Juca que sempre recebe a visita do Xixo, proprietário do famoso espetinho da cidade.

E quando pergunto ao Juca se ele sente saudade de outros tempos, a resposta é daquele que conhece da vida “Das mulheres”, completou esse mestre dos botecos do Brasil.

Fonte: <https://www.tribunapr.com.br/blogs/cacador-de-boteco/juca-o-catedratico-a-lenda-do-bar-que-nunca-fechou-em-curitiba/>

01) Assinale a alternativa que apresente o tema central do texto:

- (A) A importância da vida social para os idosos.
- (B) A história do bar do Juca em Curitiba.
- (C) A vida ativa de um idoso de 94 anos.
- (D) Os políticos que frequentavam o bar do Juca.
- (E) Os drinques mais apreciados no bar do Juca.

02) Assinale a alternativa cuja palavra possua mais de quatro sílabas:

- (A) Resistentes.
- (B) Negocinho.
- (C) Conhecido.
- (D) Esportivo.
- (E) Refrigerado.

03) Assinale a alternativa que apresente um sinônimo adequado para o termo em destaque no período: Na esquina da Atílio Bório com a Doutor Goulin, o bar se impõe com o imóvel clássico e imponente, uma espécie de “Coliseu do Gole”.

- (A) Imparcial.
- (B) Grande.
- (C) Simples.
- (D) Grandioso.
- (E) Antigo.

04) Assinale a alternativa que apresente a circunstância estabelecida pelos termos em destaque no período: No fim da tarde, ainda tem tempo para colocar para os pombos e passarinhos que passam pela rua, migalhas de pão e água.

- (A) Lugar.
- (B) Negação.
- (C) Tempo.
- (D) Intensidade.
- (E) Afirmação.

05) Assinale a alternativa que apresente o número de letras e fonemas das palavras folha e garrafas, respectivamente:

- (A) 5 letras e 4 fonemas – 8 letras e 7 fonemas.
- (B) 5 letras e 5 fonemas – 8 letras e 8 fonemas.
- (C) 4 letras e 5 fonemas – 7 letras e 8 fonemas.
- (D) 4 letras e 4 fonemas – 7 letras e 7 fonemas.
- (E) 4 letras e 3 fonemas – 7 letras e 6 fonemas.

06) Assinale a alternativa na qual as duas palavras possuam o mesmo número de sílabas:

- (A) Capacetes – Ambiente.
- (B) Observar – Itens.
- (C) Mundo – Migalhas.
- (D) Estranho – Pombos.
- (E) Conhecido – Clientes.

07) Assinale a alternativa cuja palavra seja acentuada pela mesma regra que justifica a acentuação da palavra imóvel:

- (A) Músculos.
- (B) Patrimônio.
- (C) Clássico.
- (D) Fácil.
- (E) Atrás.

08) Assinale a alternativa cuja palavra NÃO seja proparoxítona:

- (A) Próprio.
- (B) Espírito.
- (C) Inúmeros.
- (D) Político.
- (E) Clássico.

09) Assinale a alternativa que apresente o termo retomado no texto pelo pronome em destaque no período: “O bar é a vida”, ele diz.

- (A) Corpo.
- (B) Espírito.
- (C) Juca.
- (D) Abrão.
- (E) Balcão.

10) Assinale a alternativa que apresente a classe gramatical das palavras em destaque no período: José Lopes Izar, o Juca, 94 anos, dono do bar desde 1953, advogado de formação, natural de Campina Grande do Sul, na Região Metropolitana de Curitiba.

- (A) Adjetivo – Adjetivo.
- (B) Substantivo – Substantivo.
- (C) Advérbio – Verbo.
- (D) Verbo – Preposição.
- (E) Preposição – Numeral.

<u>MATEMÁTICA/RACIOCÍNIO LÓGICO</u>
--

11) Em um desafio para guardar dinheiro, o participante considera as 52 semanas de um ano. Na semana de número ímpar guarda R\$ 20,00 e na semana de número par guarda R\$ 40,00. Se um participante fez exatamente isso ao longo das 52 semanas do ano, o valor arrecado é igual a:

- (A) R\$ 1.420,00.
- (B) R\$ 1.560,00.
- (C) R\$ 1.620,00.
- (D) R\$ 1.680,00.
- (E) R\$ 1.760,00.

12) Um vendedor ambulante compra capas plásticas de chuva por R\$ 0,85 e revende a R\$ 5,00. Em um evento, vendeu 80 capas. Considerando exclusivamente o preço de compra e venda, o seu lucro com a venda das capas foi de:

- (A) R\$ 316,00.
- (B) R\$ 318,00.
- (C) R\$ 324,00.
- (D) R\$ 332,00.
- (E) R\$ 336,00.

13) Um pedreiro vai fazer um muro de 50 m² e sabe que usa 96 tijolos para cada metro quadrado de muro. Considerando estas informações, o total de tijolos que vai usar para fazer todo o muro é igual a:

- (A) 4.800 tijolos.
- (B) 3.600 tijolos.
- (C) 4.500 tijolos.
- (D) 5.200 tijolos.
- (E) 3.800 tijolos.

14) Dona Maiara foi até uma loja para comprar um sofá novo. O modelo que gostou custa R\$ 2.400,00 e o vendedor informou que se o pagamento for realizado à vista ela terá um desconto de 20%. Se ela optou por esta forma de pagamento, o valor pago pelo sofá corresponde a:

- (A) R\$ 1.840,00.
- (B) R\$ 1.920,00.
- (C) R\$ 1.980,00.
- (D) R\$ 2.000,00.
- (E) R\$ 2.020,00.

15) Um combo contendo batata frita, hamburguer e refrigerante custa R\$ 36,40. Se neste combo o valor da batata frita é de R\$ 8,40 e o refrigerante de R\$ 9,60, o valor do hamburguer sai por:

- (A) R\$ 16,20.
- (B) R\$ 16,80.
- (C) R\$ 17,60.
- (D) R\$ 17,80.
- (E) R\$ 18,40.

16) A sequência (1, 1/2, 1/4, 1/8, ...) segue um padrão lógico. Desta forma, o próximo número desta sequência é igual a:

- (A) 1/12.
- (B) 1/16.
- (C) 1/24.
- (D) 1/32.
- (E) 1/64.

17) As idades de Pedro e Joaquina somam juntas 36 anos. Sabendo que Pedro tem o dobro da idade de Joaquina, a idade do Pedro é igual a:

- (A) 18 anos.
- (B) 20 anos.
- (C) 24 anos.
- (D) 26 anos.
- (E) 28 anos.

18) A carga da bateria de um determinado celular tem duração de 14 horas. Se um celular deste modelo com a bateria com carga total começou a ser usado às 8 horas da manhã a sua utilização pode ser feita até às:

- (A) 18 horas.
- (B) 19 horas.
- (C) 20 horas.
- (D) 21 horas.
- (E) 22 horas.

19) Seu Olivares trabalha cortando grama. Em um trabalho que aceitou fazer, precisa cortar a grama de um jardim com 180 metros quadrados de grama. Se em uma manhã ele cortou 1/4 deste total, ainda resta para finalizar o trabalho uma área igual a:

- (A) 95 metros quadrados.
- (B) 115 metros quadrados.
- (C) 145 metros quadrados.
- (D) 150 metros quadrados.
- (E) 155 metros quadrados.

20) Um empregado teve um aumento de 15% em seu salário que era de R\$ 3.000,00 e ao mesmo tempo uma redução de 10% em seu vale alimentação que era de R\$ 800,00. Considerando estas informações, se somarmos os valores após o aumento do salário e a redução no valor do vale alimentação, o funcionário recebe o valor de:

- (A) R\$ 4.170,00.
- (B) R\$ 3.950,00.
- (C) R\$ 4.220,00.
- (D) R\$ 3.850,00.
- (E) R\$ 4.100,00.

CONHECIMENTOS ESPECÍFICOS

21) No funcionamento do rolo compactador, o CORRETO, quando terminando o local a ser compactado (linha de compactação), é:

- (A) Aumentar a vibração.
- (B) Desligar a vibração.
- (C) Acelerar para aumentar a velocidade.
- (D) Frear bruscamente para fixar bem.
- (E) Buzinar para alertar que está terminando.

22) Trabalhando pela prefeitura, o carregamento de caminhões pode ser executado com qualquer uma das máquinas descritas a seguir, EXCETO:

- (A) Trator bob cat.
- (B) Retroesvadeira.
- (C) Escavadeira hidráulica.
- (D) Trator esteira.
- (E) Pá carregadeira.

23) Os freios param as rodas, mas são os pneus que param o veículo. Como todos os demais itens de segurança, os pneus devem ser constantemente verificados pelo proprietário ou condutor do veículo. São principais cuidados com os pneus do veículo:

I - Calibrar os pneus regularmente, especialmente antes de viagens, obedecendo às recomendações do fabricante. Pressões incorretas, principalmente abaixo do normal, causam desgaste prematuro e desestabilizam o veículo.

II - É necessário fazer o balanceamento das rodas e alinhamento de direção, sempre que trocar os pneus ou notar vibrações no veículo e oscilações no volante. Alinhamento incorreto pode causar desgaste prematuro, diminuindo muito a durabilidade dos pneus.

III - O estepe (pneu socorro) deve sempre estar em perfeitas condições.

IV - Sempre que “bater” com os pneus em buracos na pista, leve para um especialista examinar, esse tipo de incidente pode danificar as fibras internas do pneu. Nesses casos, surgem bolhas nas laterais e pontos fracos que diminuem muito a segurança.

Estão CORRETAS:

- (A) Somente I, II e III.
- (B) Somente II, III e IV.
- (C) Somente I, III e IV.
- (D) I, II, III e IV.
- (E) Somente I e IV.

24) Quando operando uma máquina pesada, é necessário que o operador possua CNH – Carteira Nacional de Habilitação?

- (A) Não.
- (B) Depende da via
- (C) Somente à noite.
- (D) Somente de dia.
- (E) Sim.

25) Sobre dicas de segurança para operadores de retroescavadeiras, analise os itens:

I - Nunca colocar ou deixar a máquina em movimento estando fora dela.

II - Ao sair da máquina, desligue o motor, deixe engatada, baixe a carga, acione o freio de mão e calce as rodas.

III - Evite movimentos bruscos que possam prejudicar a instabilidade da máquina.

IV - Nunca operar com as mãos molhadas ou sujas de graxa, causa instabilidade ao volante.

V - Use sempre os EPI's, tais como: botas de segurança, protetores auditivos (em máquinas não gabinadas), entre outros de uso específico exigido pela Prefeitura.

Estão CORRETOS:

- (A) Somente I e II.
- (B) Somente II e III.
- (C) Somente IV e V.
- (D) Somente I, III e V.
- (E) I, II, III, IV e V.

26) Fazer a manutenção preventiva é muito mais econômica porque geralmente, evita que os problemas se agravem. A melhor maneira de fazer a manutenção preventiva é seguir as recomendações indicadas pelo fabricante, dentro dos prazos e quilometragem do manual do veículo. Em veículos e maquinários mais antigos ou que não possuam manual, é importante estabelecer um programa próprio e manutenção periódica. Na manutenção corretiva os problemas existentes precisam ser reparados imediatamente, pois as peças com defeito podem danificar outros componentes comprometendo a segurança. Adiar a solução dos problemas só servirá para agravá-los ainda mais. São recomendações:

I - Faça a substituição das peças de desgaste normal nos prazos corretos, antes que os problemas se manifestem.

II - Utilize somente produtos recomendados e peças originais, dentro das especificações.

III - Acostume-se a fazer um pequeno checklist antes de sair, e um checklist completo antes de viajar.

IV - Completar periodicamente o óleo da ventoinha sistemática.

V - A qualquer sinal de funcionamento irregular, pare para verificar e leve o veículo a uma oficina autorizada. Adiar a hora do conserto pode custar muito caro, além de expor os usuários do trânsito a riscos desnecessários.

Estão CORRETAS:

- (A) Somente I, II, III e V.
- (B) Somente II, III e IV.
- (C) Somente III, IV e V.
- (D) I, II, III, IV e V.
- (E) Somente I, III e IV.

27) A seguinte ilustração representa um cruzamento, de quem é a preferência?

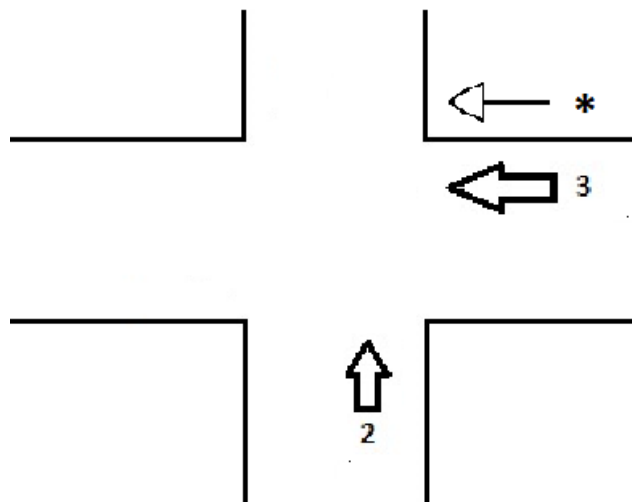

- (A) Veículo 3.
- (B) Veículo 2.
- (C) De quem chegar primeiro.
- (D) Do veículo de maior porte.
- (E) Do veículo mais rápido.

28) O que indica o seguinte símbolo?



- (A) Ponte estreita à frente.
- (B) Mão dupla adiante à frente.
- (C) Indício de pista dupla à frente.
- (D) Fim de pista dupla à frente.
- (E) Pista dividida à frente.

29) Na direção defensiva, qual a definição de noite?

- (A) É uma ocorrência frequente, que ocorre ao anoitecer ou ao amanhecer, quando o céu está nublado ou se chove com intensidade.
- (B) (Ausência de Luz) nesta condição temos a ausência total de luz solar.
- (C) Ocorre no condutor uma cegueira momentânea, causada pelo excesso de luz na visão. A visibilidade fica prejudicada, deixa a pista molhada e escorregadia e pode criar poças de água se o piso da pista for irregular, se não tiver inclinação favorável ao escoamento de água, ou se estiver com buracos. É bom ficar alerta desde o início da chuva, quando a pista, geralmente, fica mais escorregadia, devido à presença de óleo, areia ou impurezas.
- (D) É a perda da aderência do pneu com o solo. É quando o veículo flutua na água, a direção fica repentinamente leve e você perde totalmente o controle sobre ele.
- (E) Todas as anteriores estão corretas.

30) CTB – Código de Trânsito Brasileiro. Qual a definição de veículo de passageiros?

- (A) Veículo automotor destinado ao transporte de carga com peso bruto total máximo superior a dez mil quilogramas e de passageiros, superior a vinte passageiros.
- (B) Veículo destinado ao transporte de pessoas e suas bagagens.
- (C) Veículo automotor destinado ao transporte simultâneo de carga e passageiro.
- (D) Veículo estacionado na via ou em estacionamento público, sem capacidade de locomoção por meios próprios e que, devido a seu estado de conservação e processo de deterioração, ofereça risco à saúde pública, à segurança pública ou ao meio ambiente, independentemente de encontrar-se estacionado em local permitido.
- (E) Veículo de passageiro, de carga, de tração, de coleção ou misto que possui características diferenciadas para realização de função especial para a qual são necessários arranjos específicos da carroceria e/ou equipamento.

31) Qual das seguintes infrações é considerada de natureza gravíssima com seu valor multiplicado por 3?

- (A) Dirigir veículo, com Carteira Nacional de Habilitação ou Permissão para Dirigir de categoria diferente da do veículo que esteja conduzindo.
- (B) Dirigir com Carteira Nacional de Habilitação, Permissão para Dirigir ou Autorização para Conduzir Ciclomotor cassada ou com suspensão do direito de dirigir.
- (C) Deixar o condutor ou passageiro de usar o cinto de segurança.
- (D) Deixar o condutor de prestar socorro à vítima de sinistro de trânsito quando solicitado pela autoridade e seus agentes.
- (E) Dirigir com Carteira Nacional de Habilitação vencida há mais de 30 (trinta) dias.

32) Constitui infração gravíssima, com seu valor multiplicado por 3 vezes:

- (A) Deixar de atualizar o cadastro de registro do veículo ou de habilitação do condutor.
- (B) Deixar de conduzir pelo bordo da pista de rolamento, em fila única, os veículos de tração ou propulsão humana e os de tração animal, sempre que não houver acostamento ou faixa a eles destinados.
- (C) Transportar em veículo destinado ao transporte de passageiros carga excedente.
- (D) Deixar o veículo de transporte público coletivo de passageiros ou de escolares de manter a porta fechada.
- (E) Transitar em velocidade superior à máxima permitida para o local, medida por instrumento ou equipamento hábil, em rodovias, vias de trânsito rápido, vias arteriais e demais via quando a velocidade for superior à máxima em mais de 50% (cinquenta por cento).

33) CTB – Código de Trânsito Brasileiro. Na sinalização vertical, as placas de orientação de destino:

- (A) Indicam ao usuário da via os locais onde encontrar os serviços indicados.
- (B) Indicam ao condutor a direção a seguir para atingir o destino pretendido, orientando seu percurso e/ou informando distâncias.
- (C) Posicionam o condutor ao longo do seu deslocamento, ou com relação a distâncias ou, ainda, locais de destino.
- (D) Tem por finalidade alertar aos usuários as condições potencialmente perigosas, obstáculos ou restrições existentes na via ou adjacentes a ela, indicando a natureza dessas situações à frente, quer sejam permanentes ou eventuais.
- (E) Tem por finalidade transmitir aos usuários as condições, proibições, obrigações ou restrições no uso das vias urbanas e rurais.

34) As infrações são passíveis de punições por multa, em uma infração de natureza gravíssima, o condutor infrator recebe quantos pontos negativos em seu prontuário de habilitação?

- (A) 3.
- (B) 4.
- (C) 5.
- (D) 6.
- (E) 7.

35) É obrigatório o uso do cinto de segurança para condutor e passageiros de veículos em todas as vias do território nacional, salvo em situações regulamentadas pelo:

- (A) CONTRAN.
- (B) Presidente.
- (C) DETRAN.
- (D) CETRAN.
- (E) DENATRAN.

36) O trânsito de veículos nas vias terrestres abertas à circulação obedecerá às seguintes normas, EXCETO:

- (A) O condutor deverá guardar distância de segurança lateral e frontal entre o seu e os demais veículos, bem como em relação ao bordo da pista, considerando-se, no momento, a velocidade e as condições do local, da circulação, do veículo e as condições climáticas.
- (B) Quando uma pista de rolamento comportar várias faixas de circulação no mesmo sentido, são as da direita destinadas ao deslocamento dos veículos mais lentos e de maior porte, quando não houver faixa especial a eles destinada, e as da esquerda, destinadas à ultrapassagem e ao deslocamento dos veículos de maior velocidade.
- (C) O trânsito de veículos sobre passeios, calçadas e nos acostamentos, só poderá ocorrer para que se adentre ou se saia dos imóveis ou áreas especiais de estacionamento.
- (D) A circulação far-se-á pelo lado esquerdo da via, admitindo-se as exceções devidamente sinalizadas.
- (E) Os veículos precedidos de batedores terão prioridade de passagem, respeitadas as demais normas de circulação.

37) Quando veículos, transitando por fluxos que se cruzem, se aproximarem de local não sinalizado, terá preferência de passagem, no caso de rotatória:

- (A) Aquele que estiver sobrepondo a ela.
- (B) Aquele que estiver adentrando a ela.
- (C) Aquele que estiver circulando por ela.
- (D) Aquele que chegar primeiro.
- (E) Aquele que for de maior porte.

38) Preencha a lacuna com a alternativa CORRETA:

CTB – Código de Trânsito Brasileiro. O condutor manterá acesas, à noite, as luzes _____ quando o veículo estiver parado para fins de embarque ou desembarque de passageiros e carga ou descarga de mercadorias.

- (A) De posição.
- (B) De pisca alerta.
- (C) Altas.
- (D) Baixas.
- (E) De seta.

39) Todo condutor deverá, antes de efetuar uma ultrapassagem, certificar-se de que:

I - Nenhum condutor que venha atrás comece uma manobra para ultrapassá-lo.

II - Quem o precede na mesma faixa de trânsito não indique o propósito de ultrapassar um terceiro.

III - A faixa de trânsito que vai tomar esteja livre numa extensão suficiente para que sua manobra não coloque em perigo ou obstrua o trânsito que venha em sentido contrário.

Estão CORRETAS:

- (A) Somente I e II.
- (B) Somente I e III.
- (C) Somente II e III.
- (D) I, II e III.
- (E) Somente I.

40) A troca de luz baixa e alta, de forma intermitente e por curto período de tempo, com o objetivo de advertir outros motoristas, só poderá ser utilizada:

I - Para indicar a intenção de ultrapassar o veículo que segue à frente.

II - Para alertar usuários em sentidos contrários quanto a existência de possíveis blitz ou fiscalizações policiais.

III - Para indicar a existência de risco à segurança para os veículos que circulam no sentido contrário.

- (A) Estão corretas as alternativas I e II.
- (B) Estão corretas as alternativas I e III.
- (C) Estão corretas as alternativas II e III.
- (D) Estão corretas as alternativas I, II e III.
- (E) Estão incorretas as alternativas I, II e III.