

CARGO PÚBLICO - REGIME ESTATUTÁRIO (LEI MUNICIPAL Nº 657/2005)

## Tesoureiro

### Antes de iniciar a prova, leia as instruções:

- ✓ Para fazer a prova, você recebeu:
  - este caderno de prova, que contém **40 questões**;
  - um cartão de respostas.
- ✓ Confira:
  - **no cartão de respostas:** nome, número e cargo, emprego ou função da sua inscrição.
  - **no caderno de prova:** cargo, emprego ou função da sua inscrição e quantidade de questões.
- ✓ **Duração da prova: 3 horas**
  - Incluído o tempo para o preenchimento do cartão de respostas.
  - Levar caderno: após **60 minutos de prova**.
  - Por questões de segurança, o candidato que sair antes desse tempo devolverá ao fiscal da sala, além do cartão de respostas, o caderno de prova.
- ✓ Verifique, no caderno de prova, se:
  - faltam folhas e se a sequência e a quantidade de questões estão corretas.
  - há imperfeições gráficas que possam causar dúvidas.
- ✓ **Comunique imediatamente ao fiscal qualquer irregularidade! Não serão admitidas reclamações posteriores.**
- ✓ A interpretação das questões é parte integrante da prova, não sendo permitidas perguntas relacionadas ao conteúdo aos fiscais.
- ✓ Não é permitido qualquer tipo de consulta durante a realização da prova, tampouco empréstimo de materiais e comunicação entre os candidatos.
- ✓ **O cartão de respostas é o único documento válido e utilizado para a correção da prova objetiva.** Preencha-o com cuidado, marcando apenas uma alternativa para cada questão.
- ✓ Não rabisque, rasure, amasse ou dobre o cartão de respostas. É vedada a substituição do cartão de respostas decorrente de erro do candidato.
- ✓ As respostas devem ser transcritas exclusivamente para o cartão de respostas, sendo proibida a cópia em qualquer outro local.
- ✓ É proibido anotar o conteúdo da prova em qualquer local fora do caderno de provas.
- ✓ Ao concluir a prova, permaneça em seu lugar e comunique ao fiscal de sala, aguardando autorização para entregar o material.
- ✓ Ao terminar a prova, entregue ao fiscal o cartão de respostas devidamente preenchido e assinado.
- ✓ Os três últimos candidatos devem permanecer em sala a fim de acompanhar o fechamento do material.

Fraudar ou tentar fraudar concursos públicos é crime previsto no art. 311-A do Código Penal.

Nome do Candidato:

Nº de Inscrição:

**LÍNGUA PORTUGUESA | 10 QUESTÕES**

## Entre amigos

Para que serve um amigo? Para rachar a gasolina, emprestar a prancha, recomendar um disco, dar carona para a festa, passar cola, caminhar no shopping, segurar a barra. Todas as alternativas estão corretas, porém isso não basta para guardar um amigo do lado esquerdo do peito.

Milan Kundera, escritor tcheco, escreveu em seu último livro, "A Identidade", que a amizade é indispensável para o bom funcionamento da memória e para a integridade do próprio eu. Chama os amigos de testemunhas do passado e diz que eles são nosso espelho, que através deles podemos nos olhar. Vai além: diz que toda amizade é uma aliança contra a adversidade, aliança sem a qual o ser humano ficaria desarmado contra seus inimigos.

Verdade verdadeira. Amigos recentes costumam perceber essa aliança, não valorizam ainda o que está sendo construído. São amizades não testadas pelo tempo, não se sabe se enfrentarão com solidez as tempestades ou se serão varridos numa chuva de verão. Veremos.

Um amigo não racha apenas a gasolina: racha lembranças, crises de choro, experiências. Racha a culpa, racha segredos.

Um amigo não empresta apenas a prancha. Empréstimo o verbo, empréstimo o ombro, empréstimo o tempo, empréstimo o calor e a jaqueta.

Um amigo não recomenda apenas um disco. Recomenda cautela, recomenda um emprego, recomenda um país.

Um amigo não dá carona apenas para festa. Te leva para o mundo dele, e topa conhecer o teu.

Um amigo não passa apenas cola. Passa contigo um aperto, passa junto o réveillon.

Um amigo não caminha apenas no shopping. Anda em silêncio na dor, entra contigo em campo, sai do fracasso ao teu lado.

Um amigo não segura a barra, apenas. Segura a mão, a ausência, segura uma confissão, segura o tranco, o palavrão, segura o elevador.

Duas dúzias de amigos assim ninguém tem. Se tiver um, amém.

Fonte: Martha Medeiros.

1) Sobre os aspectos gerais e específicos do texto, analisar os itens.

- I. Segundo o texto, reconhece-se os amigos, especialmente, quando de apertos e dificuldades.
- II. O ditado popular que sintetiza as ideias do texto é: "Amigos, amigos, negócios à parte".
- III. Para a autora, em amizades recentes ainda não há certeza se, de fato, os amigos conseguem enfrentar adversidades juntos.

Está CORRETO o que se afirma:

- a) Apenas nos itens I e II.
- b) Apenas nos itens I e III.
- c) Apenas nos itens II e III.
- d) Em todos os itens.

2) "[...] Um amigo não racha apenas a gasolina: racha lembranças, crises de choro, experiências." (4º parágrafo). O uso dos dois-pontos apresenta ideia de:

- a) Enumeração.
- b) Explicação.
- c) Especificação.
- d) Exemplificação.

3) Analisar os itens e assinalar as funções sintáticas respectivas dos termos sublinhados.

- I. "[...] Chama os amigos de testemunhas do passado. [...]" (2º parágrafo).
- II. "[...] Diz que eles são nosso espelho. [...]" (2º parágrafo).
- III. "[...] O ser humano ficaria desarmado contra seus inimigos." (2º parágrafo).

- a) Objeto indireto | predicativo do sujeito | complemento nominal.
- b) Objeto indireto | predicativo do sujeito | objeto indireto.
- c) Predicativo do objeto | predicativo do sujeito | complemento nominal.
- d) Adjunto adnominal | objeto direto | predicativo do sujeito.

**4)** Um texto pode manter traços de outras sequências textuais, inclusive, com uso de linguagem figurada. No texto em análise, um trecho que exemplifica uso de linguagem figurada é:

- a) “[...] Emprresta o verbo, emprresta o ombro, emprresta o tempo, emprresta o calor e a jaqueta.” (5º parágrafo).
- b) “Duas dúzias de amigos assim ninguém tem. Se tiver um, amém.” (11º parágrafo).
- c) “[...] Não valorizam ainda o que está sendo construído.” (3º parágrafo).
- d) “[...] Para rachar a gasolina, emprestar a prancha, recomendar um disco, dar carona para a festa. [...]” (1º parágrafo).

**5)** “Um amigo não dá carona apenas para festa. Te leva para o mundo dele, e topa conhecer o teu.” (7º parágrafo).

O pronome oblíquo “te” deveria estar em posição enclítica ao verbo. Nesse sentido, assinalar a alternativa em que a colocação do pronome foi realizada de forma CORRETA.

- a) Qualquer um conquista-te muito rápido.
- b) Sua excelência reclamou-se durante a comemoração.
- c) Maria declinou do contrato se fazendo de inocente.
- d) Agora, se falam constantemente.

**6)** Avaliar se as afirmativas são certas (C) ou erradas (E) e assinalar a sequência correspondente.

- ( ) Em “Não fui à reunião porque estava doente.”, o uso de *porque* está correto, introduzindo explicação.
- ( ) Em “Queria sair, mais estava chovendo.”, o emprego de *mais* está correto, indicando oposição.
- ( ) Em “Por quê ninguém o avisou antes?”, o uso de *por quê* está correto, introduzindo frase interrogatória.

- a) C - C - E.
- b) E - C - C.
- c) C - E - E.
- d) E - E - C.

**7)** Quanto à flexão, analisar os itens.

- I. “Pão-duro” admite plural apenas no primeiro elemento.
- II. “Surdo-mudo” admite plural nos dois elementos.
- III. O adjetivo “azul-marinho” é invariável.

Está CORRETO o que se afirma:

- a) Apenas no item I.
- b) Apenas no item II.
- c) Apenas nos itens I e III.
- d) Apenas nos itens II e III.

**8)** Quanto à concordância nominal, avaliar se as afirmativas são certas (C) ou erradas (E) e assinalar a sequência correspondente.

- ( ) “Segue anexa a declaração.” está correto.
- ( ) “Seguem anexos os documentos.” está errado.
- ( ) “Segue anexo os documentos.” está correto.

- a) C - C - E.
- b) E - C - C.
- c) C - E - E.
- d) E - E - C.

**9)** Quanto à concordância verbal, analisar os itens.

- I. “Fazem dois anos que não o vejo.” está correto.
- II. “Havia muitas pessoas na sala.” está correto.
- III. “Devem existir problemas.” está correto.

Está CORRETO o que se afirma:

- a) Apenas no item I.
- b) Apenas no item II.
- c) Apenas nos itens I e III.
- d) Apenas nos itens II e III.

**10)** Quanto à ortografia oficial das palavras, avaliar se as afirmativas são certas (C) ou erradas (E) e assinalar a sequência correspondente.

- ( ) “Antissocial” admite escrita com ou sem hífen.
- ( ) “Autoescola” escreve-se sem hífen.
- ( ) “Micro-ondas” escreve-se com hífen.

- a) C - C - E.
- b) E - C - C.
- c) C - E - E.
- d) E - E - C.

## MATEMÁTICA | 08 QUESTÕES

**11)** Quantos anagramas tem a palavra PIPOCA?

- a) 720
- b) 360
- c) 480
- d) 240

12) A imagem abaixo ilustra a reta  $r$ , paralela ao eixo  $x$ .

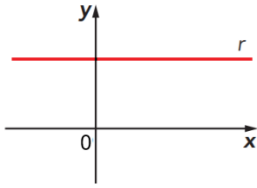

Nesse caso, o coeficiente angular ou a declividade da reta  $r$  é:

- a) Igual a zero.
- b) Menor que zero.
- c) Maior que zero.
- d) Diferente de zero.

13) A empresa TechSol contratou recentemente sete funcionários, de diversos cargos, para o setor administrativo. Foi feita uma análise dos salários mensais (em R\$) de cada funcionário, e obteve-se a seguinte lista:

2.800; 3.600; 4.200; 4.400; 5.600; 6.300; 8.100.

Com base nessas informações, assinalar a alternativa CORRETA.

- a) A média salarial é de R\$ 4.400,00.
- b) A mediana dos salários é de R\$ 5.000,00.
- c) A média salarial é de R\$ 5.000,00.
- d) A mediana dos salários é de R\$ 4.300,00.

14) Considere que, em uma avaliação, 5 corretores de redações corrigem 150 redações em 8 dias. Caso a produtividade seja mantida, o número de redações corrigidas por 20 corretores, em 6 dias, será igual a:

- a) 900
- b) 600
- c) 750
- d) 450

15) O valor de 30% de 30% é igual a:

- a) 0,09
- b) 0,06
- c) 0,6
- d) 0,9

16) Na tabela que segue, X, Y, Z e W são números naturais, e as somas de colunas e linhas são apresentadas.

X	Y	16
Z	W	26
14	28	

Nessas condições, assinalar a alternativa que apresenta o valor da soma desses quatro números.

- a) 84
- b) 82
- c) 42
- d) 41

17) Um jardineiro quer construir um canteiro retangular cujo comprimento seja 3 metros maior que a largura. Sabendo que a área do canteiro deve ser  $54\text{m}^2$ , qual precisa ser o comprimento do canteiro?

- a) 6m
- b) 9m
- c) 12m
- d) 15m

18) Maria Julia, uma senhora idosa apaixonada por colecionar moedas, passou décadas juntando moedas de R\$ 0,50, R\$ 0,25, R\$ 0,10 e R\$ 0,05. Certo dia, ela decidiu depositar tudo no banco e contou a quantidade de moedas que havia acumulado ao longa da vida:

- 1.250 moedas de R\$ 0,50
- 2.380 moedas de R\$ 0,25
- 3.760 moedas de R\$ 0,10
- 4.920 moedas de R\$ 0,05

Assinalar a alternativa que corresponde ao valor total que Maria Julia havia juntado com suas moedas.

- a) R\$ 1.693,15
- b) R\$ 1.754,00
- c) R\$ 1.798,40
- d) R\$ 1.842,00

---

**CONHECIMENTOS GERAIS | 06 QUESTÕES**

---

**19)** A energia eólica é um avanço tecnológico e, além de ser importante para o planeta, também contribui para o desenvolvimento socioeconômico. O Brasil é um dos maiores produtores mundiais de energia eólica, sendo o Nordeste uma das regiões de maior potencial. A energia eólica utiliza como recurso:

- a) A mudança das marés.
- b) A força do vento.
- c) O calor do sol.
- d) A água dos rios.

---

**20)** O indicador utilizado internacionalmente para medir o crescimento econômico de um país é conhecido pela sigla:

- a) PIB.
- b) PIX.
- c) IOF.
- d) INSS.

---

**21)** As fraudes digitais abrangem uma variedade de crimes cibernéticos que exploram a tecnologia para enganar indivíduos e organizações. Esses golpes podem ocorrer em diversas plataformas, como e-mails, redes sociais, aplicativos de mensagens e sites falsos. Para aumentar a segurança em contas on-line, das seguintes, a melhor prática é:

- a) Utilizar senhas fortes e únicas.
- b) Compartilhar senhas com familiares.
- c) Utilizar a mesma senha em todos os sites.
- d) Desativar a autenticação de dois fatores.

---

**22)** Uma organização realiza backup de rede diário automático em um servidor externo. Se um funcionário salva arquivos importantes apenas na área de trabalho do seu computador, dos seguintes, o principal risco associado a essa prática é:

- a) Exposição maior a vírus.
- b) Redundância de armazenamento por cópias duplicadas.
- c) Redução do consumo de memória RAM.
- d) Não inclusão desses arquivos na cópia automática.

**23)** Em um ambiente corporativo, o usuário está logado em sua conta pessoal no sistema operacional Windows 10, com documentos e sistemas internos abertos, e precisa se ausentar do posto de trabalho por um curto período, sem desligar o computador nem encerrar as aplicações em uso. Considerando-se as boas práticas de segurança da informação e a necessidade de retomar o trabalho rapidamente, das seguintes, a medida mais adequada nesse cenário é:

- a) Desligar o monitor.
- b) Minimizar todas as janelas.
- c) Reiniciar o computador.
- d) Bloquear a sessão do usuário.

---

**24)** Um usuário está editando uma planilha eletrônica no Excel 2016. Conforme ilustrado, está selecionado o intervalo de células que contém valores numéricos distribuídos entre as colunas B e C e as linhas 2 e 3.

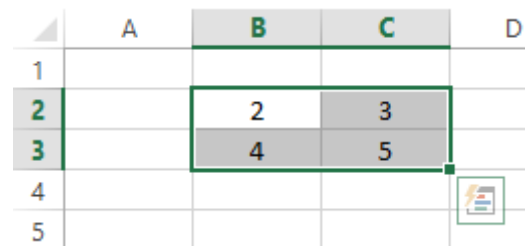

	A	B	C	D
1				
2		2	3	
3		4	5	
4				
5				

O usuário deseja inserir, na célula C5, uma fórmula que some corretamente todos os valores contidos no intervalo selecionado, utilizando uma função nativa do Excel. Qual das seguintes fórmulas retornará o resultado esperado?

- a) =B2+C3
- b) =SOMA(B2;C3)
- c) =SOMA(B2:C3)
- d) =SOMA(B24;C35)

---

**LEGISLAÇÃO | 06 QUESTÕES**

---

**25)** Com base na Constituição Federal, o Conselho da República é órgão superior de consulta do Presidente da República. NÃO participa do Conselho da República:

- a) Comandante das Forças Armadas.
- b) Vice-Presidente da República.
- c) Presidente do Senado Federal.
- d) Ministro da Justiça.

**26)** Em conformidade com a Constituição, compete privativamente à União legislar sobre certos temas. Sobre esses temas, analisar os itens.

- I. Trânsito e transporte.
- II. Jazidas, minas, outros recursos minerais e metalurgia.
- III. Populações indígenas.
- IV. Direito tributário, financeiro, penitenciário, econômico e urbanístico.

Está CORRETO o que se afirma:

- a) Apenas nos itens I e III.
- b) Apenas nos itens I, II e III.
- c) Apenas nos itens II, III e IV.
- d) Apenas nos itens I e IV.

**27)** Em conformidade com a Lei Orgânica do Município, entre as competências do Município, no exercício de sua autonomia, está:

- I. Administrar seus bens e dispor de sua aplicação.
- II. Expedir decretos relativos aos assuntos de seu peculiar interesse.
- III. Arrecadar todos os tributos que incidam sobre pessoas físicas ou jurídicas domiciliadas em seu território.

Está CORRETO o que se afirma:

- a) Apenas no item I.
- b) Apenas no item II.
- c) Apenas nos itens I e II.
- d) Apenas nos itens II e III.

**28)** De acordo com a Lei Orgânica do Município, considerando os atos administrativos de competência do Prefeito, os atos de lotação e relotação nos quadros do pessoal serão feitos por meio de:

- a) Portaria.
- b) Decreto.
- c) Lei Ordinária.
- d) Regimento.

**29)** Sobre cargos em comissão, em conformidade com a Lei Municipal nº 657/2005, analisar os itens.

- I. Somente podem ser criados para encargos de direção, chefia ou assessoramento.
- II. Seu provimento depende de aprovação prévia em concurso público.
- III. São destinados exclusivamente ao Magistério Municipal.

Está CORRETO o que se afirma:

- a) Apenas no item I.
- b) Apenas no item II.
- c) Apenas nos itens I e III.
- d) Apenas nos itens II e III.

**30)** A respeito das vantagens pagas ao servidor municipal, de acordo com a Lei Municipal nº 657/2005, assinalar a alternativa CORRETA.

- a) Não se impõe a restituição das diárias percebidas pelo servidor quando, por necessidade do serviço, não houver ocorrido o afastamento da sede funcional.
- b) A ajuda de custo destina-se a cobrir as despesas decorrentes de deslocamentos eventuais e transitórios do servidor no território do município.
- c) O adicional por tempo de serviço é devido à razão de 10% por ano de serviço público ininterrupto prestado ao Município, incidente sobre o valor base de vencimento.
- d) A gratificação natalina não será considerada para cálculo de qualquer vantagem pecuniária.

---

#### CONHECIMENTOS ESPECÍFICOS | 10 QUESTÕES

---

**31)** A comunicação eficaz no ambiente de trabalho está diretamente ligada à eficácia da organização. Nesse sentido, a comunicação eficaz exige que o profissional:

- a) Interrompa a chefia sempre que discordar.
- b) Escute com atenção antes de responder.
- c) Fale o mais alto possível para impor respeito.
- d) Evite olhar para quem está falando.

**32)** Nos termos da Lei Complementar nº 101/2000 – Lei de Responsabilidade Fiscal (LRF), a operação de crédito por antecipação de receita destina-se a atender insuficiência de caixa durante o exercício financeiro e cumprirá, dentre outras, a seguinte exigência:

- a) Será realizada a partir do quinto dia do início do exercício financeiro.
- b) Deverá ser liquidada, com juros e outros encargos incidentes, até o dia dez de dezembro de cada ano.
- c) Poderá ocorrer no último ano de mandato do presidente, do governador ou do prefeito municipal.
- d) Deverá ser realizada enquanto existir operação anterior da mesma natureza não integralmente resgatada.

**33)** Segundo a Lei nº 4.320/1964 – Normas Gerais de Direito Financeiro, as contas do Poder Executivo serão submetidas ao:

- a) Poder Legislativo, com parecer prévio do Poder Judiciário.
- b) Poder Judiciário, com parecer prévio do Tribunal de Contas.
- c) Tribunal de Contas, com parecer prévio do Poder Legislativo.
- d) Poder Legislativo, com parecer prévio do Tribunal de Contas.

**34)** NÃO é considerada modalidade de licitação prevista na Lei nº 14.133/2021 — Lei de Licitações e Contratos Administrativos:

- a) Diálogo competitivo.
- b) Leilão.
- c) Acordo administrativo.
- d) Pregão.

**35)** Diferentemente de outros ramos do Direito, o Direito Administrativo Brasileiro não possui um código único. Por isso, a organização e a harmonização de suas normas são garantidas por meio dos princípios administrativos. Sobre eles, é CORRETO afirmar que:

- a) Na supremacia do interesse público, prevalecem os interesses da coletividade sobre os individuais.
- b) O texto constitucional exige a publicidade em todos os atos do ente público, sem exceções.
- c) O princípio da legalidade representa a insubordinação da Administração Pública à vontade popular.
- d) Na impessoalidade, as realizações são atribuídas à pessoa física do agente público.

**36)** A presunção de legitimidade é um dos atributos do ato administrativo. Significa que, até prova em contrário, o ato administrativo é considerado válido para o Direito. Com base nisso, assinalar a alternativa INCORRETA sobre a presunção de legitimidade.

- a) É aplicável na maioria dos atos administrativos.
- b) Expressa a soberania do poder estatal.
- c) Assegura a celeridade no cumprimento das decisões.
- d) É sujeita ao princípio da legalidade.

**37)** Para a padronização nos procedimentos de escrituração contábil, utiliza-se dos regimes de caixa e de competência. Sobre o assunto, assinalar a alternativa CORRETA.

- a) No regime de caixa, não são levadas em conta as receitas ainda não recebidas e as despesas ainda não pagas.
- b) O regime de caixa considera o fato gerador da receita e da despesa para determinar o momento do seu reconhecimento na escrituração contábil.
- c) O regime de competência reconhece a receita no momento em que é efetivamente recebida e a despesa no momento em que é paga.
- d) O regime de competência conflita com os princípios de contabilidade e não deve ser utilizado pelas entidades de direito privado.

**38)** O registro da receita orçamentária ocorre no momento da arrecadação. Essa prática, determinada pela legislação, tem como objetivo:

- a) Restabelecer saldo de disponibilidade comprometida de exercícios anteriores.
- b) Ser utilizada como fonte para abertura de créditos suplementares e especiais.
- c) Preservar o ente da ocorrência de fatos supervenientes que ensejem a necessidade de restituições.
- d) Evitar que a execução das despesas orçamentárias ultrapasse a arrecadação efetiva.

**39)** De acordo com a execução da despesa orçamentária, relacionar as colunas e assinalar a sequência correspondente.

- (1) Empenho.
- (2) Liquidação.
- (3) Pagamento.

- ( ) Cria para o Estado a obrigação de pagamento.
- ( ) É a verificação do direito adquirido do credor.
- ( ) É a entrega dos valores ao credor.

- a) 1 - 2 - 3.
- b) 3 - 2 - 1.
- c) 1 - 3 - 2.
- d) 2 - 1 - 3.

---

**40)** A Constituição Federal de 1988 instituiu a necessidade de os entes federados apresentarem orçamentos públicos a curto e médio prazo. Tal obrigação determina que a União, os Estados, os Municípios e o Distrito Federal passam a ter a obrigatoriedade de elaborarem leis orçamentárias, chamadas:

- I. Plano plurianual.
- II. Lei de Diretrizes Orçamentárias.
- III. Lei Orçamentária Anual.

Está CORRETO o que se afirma:

- a) Apenas no item I.
- b) Apenas no item III.
- c) Apenas nos itens I e II.
- d) Em todos os itens.