



Domingo de manhã

## MUNICÍPIO DE COQUEIRAL/MG PROCESSO SELETIVO PÚBLICO Nº 01/2025

### 05 – AGENTE DE COMBATE A ENDEMIAS

#### Instruções

Leia atentamente e cumpra rigorosamente as instruções que seguem, pois elas são parte integrante das provas e das normas que regem esse certame.

1. ATENTE-SE AOS AVISOS CONTIDOS NO QUADRO DA SALA E **AGUARDE O 2º SINAL SONORO PARA ABRIR ESTE CADERNO DE QUESTÕES E INICIAR A PROVA.**

2. Seus **pertences deverão estar armazenados dentro do saco plástico fornecido pelo fiscal**, permanecendo em sua posse somente caneta esferográfica de ponta grossa, de material transparente, com tinta preferencialmente preta, lanche e água, se houver. A UTILIZAÇÃO DE QUALQUER MATERIAL NÃO PERMITIDO EM EDITAL É EXPRESSAMENTE PROIBIDA, **ACARRETANDO A SUA IMEDIATA EXCLUSÃO DO CERTAME.**

3. APÓS O 2º SINAL, CERTIFIQUE-SE DE QUE:

- ESTE CADERNO DE QUESTÕES CONTÉM **40** QUESTÕES LEGÍVEIS;
- ESTE CADERNO DE QUESTÕES REFERE-SE AO **NÚMERO E AO CARGO** PARA O QUAL REALIZOU A INSCRIÇÃO;
- OS FISCALIS INFORMARAM CORRETAMENTE O **TEMPO PARA REALIZAÇÃO DE PROVA DE 03 HORAS.**

4. Cada questão oferece **5 alternativas** de respostas, representadas pelas letras **A, B, C, D e E**, sendo apenas 1 (uma) a resposta correta.

5. O CANDIDATO **DEVE ASSINAR** A(S) SUA(S) GRADES(S) E RESPOSTA(S), **SOB PENA DE ELIMINAÇÃO.**

6. Será respeitado o tempo para realização da prova conforme previsto em edital, incluindo o preenchimento da grade de respostas.

7. **HAVERÁ O TOQUE DO 3º SINAL SONORO DE ENCERRAMENTO DAS PROVAS**, CONFORME CONTROLE DO QUADRO DE SALA.

8. Os três últimos candidatos deverão retirar-se da sala de prova ao mesmo tempo, devendo assinar a Ata de Prova.

9. **A RESPONSABILIDADE REFERENTE À INTERPRETAÇÃO DOS CONTEÚDOS DAS QUESTÕES É EXCLUSIVA DO CANDIDATO.**

10. No caderno de questões, você poderá rabiscar, riscar e calcular.

11. Os gabaritos preliminares da prova objetiva serão divulgados na data descrita no Cronograma de Execução desse certame.

Controle de  
**QUALIDADE**  
Fundatec



V1\_23/12/2025 13:20:08

Eco  
Friendly

A Fundatec utiliza papel  
com certificação florestal  
e tinta biodegradável.

Concursos  
**fundatec**  
ISO 9001



**LÍNGUA PORTUGUESA****Instituto Butantan**

*Por Vanessa Sardinha dos Santos*

01 O Instituto Butantan na....eu em um contexto de surto de peste bubônica, uma doença  
02 bacteriana transmitida, principalmente, pela picada de uma pulga, responsável pela inser....ão  
03 da bactéria. Em 1899, \_\_\_ doença estava se propagando do porto de Santos (SP), o que  
04 preocupou as autoridades e as fizeram perceber a necessidade de se criar um laboratório voltado  
05 \_\_\_ produção de um soro antipestoso que combate....e a doença. O laboratório, vinculado \_\_\_  
06 Instituto Bacteriológico (atualmente conhecido Instituto Adolpho Lutz), foi criado ainda no  
07 mesmo ano e instalado na Fazenda Butantan, na zona oeste de São Paulo.

08 Posteriormente, em 1901, o laboratório foi reconhecido como uma instituição autônoma e  
09 denominado Instituto Serumtherápico, o qual teve como primeiro diretor o médico Vital Brazil  
10 Mineiro da Campanha. O decreto de criação do instituto foi assinado pelo governador do estado  
11 de São Paulo, Francisco Rodrigues Alves, em 23 de fevereiro de 1901 e, apenas em 1925, o  
12 instituto passou a ser chamado de Butantan.

13 Atualmente, o Instituto, entre outras atividades, atua na produção de soros e vacinas  
14 utilizadas na população, estando, portanto, diretamente relacionado com a melhoria da saúde  
15 pública. O Instituto é responsável, ainda, por pesquisas e estudos em várias áreas da biologia e  
16 biomedicina; atividades educacionais e culturais por meio de quatro museus; além de programas  
17 de iniciação científica, especialização, mestrado e doutorado.

18 Apesar de sua importância já amplamente conhecida, o instituto ganhou ainda mais  
19 destaque ao produzir uma vacina, em parceria com a farmacêutica Sinovac Biotech, contra a  
20 covid-19. A vacina produzida pelo Butantan foi a primeira aplicada no Brasil, marcando o início  
21 da vacinação contra uma doença que matou milhões de pessoas em todo o mundo durante a  
22 pandemia.

(Disponível em: <https://mundoeducacao.uol.com.br/curiosidades/instituto-butantan.htm> – texto adaptado especialmente para esta prova).

**QUESTÃO 01** – Com base no texto, analise as assertivas abaixo e assinale V, se verdadeiras, ou F, se falsas.

- ( ) O Instituto Butantan surgiu de uma necessidade urgente causada pela disseminação da peste bubônica no litoral paulista.
- ( ) A transformação do laboratório em uma instituição autônoma ocorreu imediatamente após sua instalação na Fazenda Butantan.
- ( ) O Instituto Butantan foi responsável pela primeira vacina aplicada no Brasil contra a covid-19.
- ( ) As atividades do Instituto se limitam à produção de vacinas, não abrangendo pesquisa ou educação.

A ordem correta de preenchimento dos parênteses, de cima para baixo, é:

- A) V – F – V – F.
- B) F – V – F – V.
- C) V – V – F – F.
- D) V – F – F – V.
- E) F – F – V – F.

**QUESTÃO 02** – Acerca do texto, analise as assertivas abaixo e assinale a alternativa correta.

- I. O texto apresenta uma espécie de linha do tempo que destaca marcos importantes da história institucional do Butantan.
  - II. O texto sugere que a relevância do Instituto foi ampliada por sua atuação durante a pandemia de covid-19.
  - III. O texto afirma que o Instituto Butantan atua exclusivamente com pesquisas na área de biomedicina.
  - IV. O texto indica que o desenvolvimento da vacina contra a covid-19 ocorreu sem parcerias internacionais.
- A) Todas as assertivas estão corretas.  
B) Todas as assertivas estão incorretas.  
C) Apenas as assertivas I e II estão corretas.  
D) Apenas as assertivas I, II e IV estão corretas.  
E) Apenas as assertivas II, III e IV estão corretas.

**QUESTÃO 03** – De acordo com a norma ortográfica vigente, assinale a alternativa que preenche, correta e respectivamente, as lacunas pontilhadas nas linhas 01, 02 e 05.

- A) sc – ç – c  
B) c – ss – ss  
C) c – s – ss  
D) sc – ss – c  
E) sc – ç – ss

**QUESTÃO 04** – De acordo com o emprego do acento indicativo de crase, assinale a alternativa que preenche, correta e respectivamente, as lacunas tracejadas nas linhas 03, 05 (duas ocorrências).

- A) a – à – a  
B) a – à – ao  
C) a – a – ao  
D) à – à – ao  
E) a – a – a

**QUESTÃO 05** – No trecho retirado do texto “Em 1899, \_\_\_ doença estava se propagando do porto de Santos (SP), o que preocupou as autoridades e **as** fizeram perceber a necessidade de se criar um laboratório”, o vocábulo em destaque faz referência a qual das palavras abaixo?

- A) Doença.  
B) Bactérias.  
C) Autoridades.  
D) Necessidade.  
E) Santos.

**QUESTÃO 06** – Qual das palavras abaixo poderia substituir corretamente o vocábulo “propagando” (l. 03) sem causar alterações significativas ao sentido do trecho em que ocorre?

- A) Proliferando.  
B) Promovendo.  
C) Generalizando.  
D) Modificando.  
E) Transformando.

**QUESTÃO 07** – Todas as alternativas abaixo contêm palavras com dígrafo vocálico ou consonantal, EXCETO:

- A) Primeiro.
- B) Necessidade.
- C) Importância.
- D) Pesquisa.
- E) Doença.

**QUESTÃO 08** – Sobre tonicidade de sílabas e regras de acentuação, analise as assertivas abaixo:

- I. A palavra "responsável" é acentuada por ser uma proparoxítona.
- II. A palavra "além" é acentuada por ser oxítona terminada em "em".
- III. A palavra "instituto" é paroxítona.

Quais estão corretas?

- A) Apenas I.
- B) Apenas III.
- C) Apenas I e II.
- D) Apenas II e III.
- E) I, II e III.

**QUESTÃO 09** – Em relação à fonologia e à formação de palavras, analise as assertivas abaixo:

- I. A palavra "antipestoso" apresenta prefixo com sentido de contrariedade.
- II. A palavra "decreto" tem o mesmo número de letras e fonemas.
- III. A palavra "amplamente" é formada por derivação com sufixo adverbial.

Quais estão corretas?

- A) Apenas II.
- B) Apenas III.
- C) Apenas I e II.
- D) Apenas II e III.
- E) I, II e III.

**QUESTÃO 10** – No trecho retirado do texto "A vacina produzida pelo Butantan foi a primeira aplicada no Brasil", se a palavra sublinhada fosse flexionada para o plural, quantas outras alterações seriam necessárias para manter a concordância no fragmento?

- A) 2.
- B) 3.
- C) 4.
- D) 5.
- E) 6.

**QUESTÃO 11** – No trecho retirado do texto "o laboratório foi reconhecido como uma instituição autônoma", a voz verbal é:

- A) Ativa.
- B) Passiva analítica.
- C) Passiva sintética.
- D) Reflexiva.
- E) Recíproca.

**QUESTÃO 12** – No trecho retirado do texto “ganhou ainda mais destaque”, o termo “mais” classifica-se como:

- A) Advérbio de modo.
- B) Adjetivo primitivo.
- C) Advérbio de intensidade.
- D) Adjetivo no grau superlativo.
- E) Advérbio de tempo.

**QUESTÃO 13** – O termo “Posteriormente” (l. 08), expressa sentido de:

- A) Conclusão.
- B) Oposição.
- C) Consequência.
- D) Sequência temporal.
- E) Exemplificação.

**QUESTÃO 14** – No trecho retirado do texto “Atualmente, o Instituto, entre outras atividades, atua na produção de soros e vacinas utilizadas na população, estando, portanto, diretamente relacionado com a melhoria da saúde pública”, a conjunção “portanto” estabelece qual relação entre as ideias?

- A) Conclusão.
- B) Causa.
- C) Adição.
- D) Oposição.
- E) Condição.

**QUESTÃO 15** – Qual das alternativas abaixo está corretamente pontuada?

- A) O Instituto Butantan fundado em 1899 tornou-se referência mundial.
- B) O Instituto Butantan, fundado em 1899 tornou-se referência mundial.
- C) O Instituto Butantan fundado em 1899, tornou-se referência mundial.
- D) O Instituto Butantan — fundado em 1899 — tornou-se referência mundial.
- E) O Instituto, Butantan fundado, em 1899 tornou-se referência.

### MATEMÁTICA/RACIOCÍNIO LÓGICO

**QUESTÃO 16** – Qual é o valor do produto entre o maior divisor natural do número 10 e o máximo divisor comum entre os números 50 e 20?

- A) 1.
- B) 2.
- C) 100.
- D) 500.
- E) 1.000.

**QUESTÃO 17** – Qual é o valor de x na equação abaixo?

$$2x + 9 = 7x - 3(x + 20)$$

- A) -25,5.
- B) -34,50.
- C) 5,75.
- D) 25,5.
- E) 34,5.

**QUESTÃO 18** – O produto entre os polinômios  $P(x) = x^3 + 2x - 9$  e  $Q(x) = x^2 + 2$  resulta em um polinômio de qual grau?

- A) 1.
- B) 2.
- C) 3.
- D) 5.
- E) 6.

**QUESTÃO 19** – Sejam as retas  $r$ ,  $s$  e  $t$  paralelas entre si, ou seja,  $r//s//t$ , qual é o valor de  $x$ ?

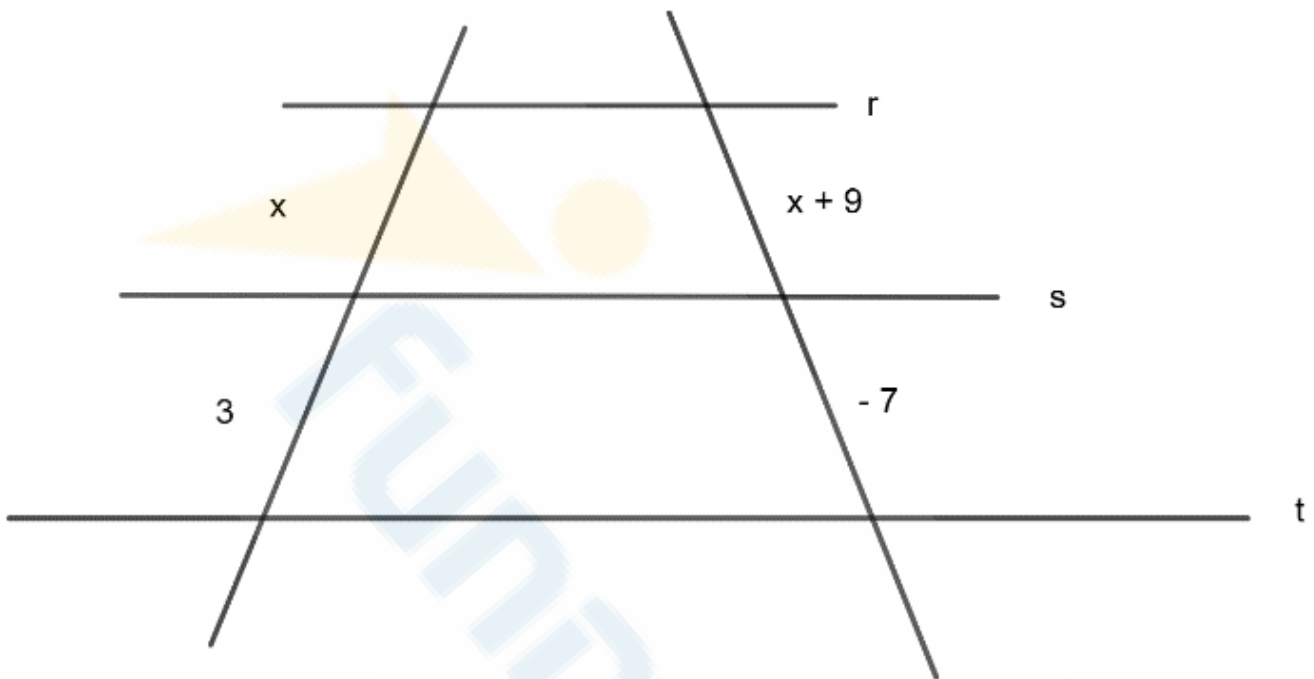

- A) -2,7.
- B) -6,75.
- C) 0,27.
- D) 2,7.
- E) 6,75.

**QUESTÃO 20** – Sejam as funções  $f(x) = 4x - 4$  e  $g(x) = 3x + 1$ , o valor de  $f(2) + g(0)$  é:

- A) 8.
- B) 5.
- C) 4.
- D) -4.
- E) -5.

**QUESTÃO 21** – Maria foi ao mercado com duas notas de R\$ 50,00 e uma nota de R\$ 100,00. O total de sua compra foi R\$ 179,85. Qual das alternativas a seguir corresponde ao troco correto dado à Maria?

- A) Uma nota de R\$ 20,00, uma moeda de R\$ 0,10 e uma moeda de R\$ 0,05.
- B) Uma nota de R\$ 20,00, uma moeda de R\$ 0,10 e duas moedas de R\$ 0,05.
- C) Duas notas de R\$ 10,00, duas moedas de R\$ 0,10 e uma moeda de R\$ 0,05.
- D) Duas notas de R\$ 20,00, duas moedas de R\$ 0,10 e duas moedas de R\$ 0,05.
- E) Duas notas de R\$ 10,00, duas moedas de R\$ 0,10 e uma moeda de R\$ 0,50.

**QUESTÃO 22** – Lucas deseja comprar um computador que, no mês de dezembro, custava R\$ 3.500,00. Em janeiro, mês em que Lucas comprou o aparelho, o valor teve um acréscimo de 20%. Ele negociou da seguinte forma: 50% do valor à vista e o restante parcelado em 4 vezes. Qual é o valor da prestação do computador?

- A) R\$ 437,50.
- B) R\$ 500,00.
- C) R\$ 525,00.
- D) R\$ 875,00.
- E) R\$ 1.050,00.

**QUESTÃO 23** – Considere que:

$$\begin{aligned}4A &= 40 \\2B + 3A &= 44 \\A + B + C &= 19\end{aligned}$$

Logo, é correto afirmar que  $A : C + B$  é igual a:

- A) 14.
- B) 12.
- C) 11.
- D) 10.
- E) -2.

**QUESTÃO 24** – Marta é amiga de Joana, que é filha de Ana. Ana é casada com Pedro. O casal tem duas filhas, Joana e Aurora. Aurora tem dois filhos, Lucas e Joaquim. Joana tem uma filha chamada Laura. Joana é casada com Augusto, que é sócio de Enzo – marido de Marta – em um escritório de Engenharia. Diante dessas informações, assinale a alternativa INCORRETA.

- A) Ana é avó de Lucas e Laura.
- B) Pedro é avô de Enzo.
- C) Joana é casada com Augusto.
- D) Lucas é filho de Aurora.
- E) Laura é prima de Joaquim.

**QUESTÃO 25** – Considere um paralelepípedo com 3 cm de comprimento, 4 cm de largura, x cm de altura e volume de  $60 \text{ cm}^3$ . Sendo assim, qual é a área total, em centímetros quadrados, da superfície desse paralelepípedo?

- A) 47.
- B) 80.
- C) 84.
- D) 92.
- E) 94.

**CONHECIMENTOS ESPECÍFICOS**

**Para responder às questões 26 e 27, considere o Estatuto dos Servidores Públicos Municipais, regido pela Lei Complementar nº 19/2012.**

**QUESTÃO 26** – O referido estatuto considera atividades e operações insalubres aqueles serviços que, em razão de natureza própria, expõem os servidores, direta ou indiretamente, a agentes:

- A) Biológicos, ergonômicos e radiológicos.
- B) Químicos, de segurança e biológicos.
- C) Ergonômicos, físicos e radiológicos.
- D) Físicos, químicos e biológicos.
- E) Causadores de acidentes, de segurança e biológicos.

**QUESTÃO 27** – O estágio probatório consiste em período de três anos no qual o servidor será avaliado e serão apurados os fatores necessários para a sua confirmação no cargo. São considerados quesitos para permanência no cargo, segundo o art. 39 do referido estatuto:

- I. Capacidade de iniciativa.
- II. Uso adequado de equipamentos e materiais.
- III. Zelo pela função.
- IV. Urbanidade no trato urbano.

Quais estão corretos?

- A) Apenas I.
- B) Apenas I e III.
- C) Apenas II e IV.
- D) Apenas I, II e III.
- E) I, II, III e IV.

**QUESTÃO 28** – Considere as assertivas a seguir sobre as gratificações e adicionais previstos na Lei Municipal nº 077/2023 que trata do Plano de Cargos, Carreiras e Vencimentos dos Servidores Públicos do Município de Coqueiral e assinale a alternativa correta.

- I. Adicional por progressão horizontal será concedido mediante avaliação de desempenho individual.
- II. Aos servidores efetivos, será concedido adicional por tempo de serviço a cada cinco anos, chamado quinquênio.
- III. Quando membros da mesma família trabalham em cargos públicos, eles têm direito a gozar férias no mesmo período, quando não resultar em prejuízo para o serviço.
- IV. Durante o gozo da licença remunerada, é vedado ao servidor exercer atividade remunerada.

- A) Todas as assertivas estão corretas.
- B) Todas as assertivas estão incorretas.
- C) Apenas as assertivas I e III estão corretas.
- D) Apenas as assertivas II e IV estão corretas.
- E) Apenas as assertivas II, III e IV estão corretas.

**Para responder às questões 29 e 30, considere o Estatuto da Igualdade Racial, instituído pela Lei nº 12.288/2010.**

**QUESTÃO 29** – Com base nesse documento, considera-se \_\_\_\_\_ toda distinção, exclusão, restrição ou preferência que seja baseada em cor, raça, descendência ou origem étnica que tenha por objeto anular ou restringir direitos humanos e liberdades fundamentais, sejam nos campos político, econômico, social ou cultural.

Assinale a alternativa que preenche corretamente a lacuna do trecho acima.

- A) desigualdade de gênero
- B) ações de injúria étnica
- C) discriminação racial
- D) desigualdade social
- E) difamação racial

**QUESTÃO 30** – A Política Nacional de Saúde Integral da População Negra é o conjunto de ações de saúde voltadas à população negra. São objetivos da referida política, trazidos no Estatuto, EXCETO:

- A) Fomentar a realização de estudos e pesquisas sobre racismo e saúde da população negra.
- B) Promover a saúde parcial da população negra, priorizando reduzir as igualdades étnicas.
- C) Melhorar os sistemas de informação do SUS relacionados ao tratamento de dados por cor, etnia e gênero.
- D) Incluir conteúdo da saúde da população negra nos processos de formação e educação permanente dos trabalhadores da saúde.
- E) Incluir a temática da saúde da população negra nos processos que envolvam formação política de lideranças de movimentos sociais.

**QUESTÃO 31** – Diariamente, são noticiadas situações de violência envolvendo mulheres. Nesse cenário, os profissionais de saúde, principalmente os que atuam na atenção primária, são abordados por mulheres vítimas das mais diversas formas de violência ou por aqueles que procuram formas de auxiliar essas pessoas. É de conhecimento desses profissionais a existência da Lei nº 11.340/2006, que criou mecanismos para coibir e prevenir a violência doméstica e familiar contra a mulher, estabelecendo medidas de assistência e proteção às mulheres. A referida Lei é popularmente conhecida como Lei

- A) Carolina Dieckmann.
- B) Marília Mendonça.
- C) Maria da Penha.
- D) Marielle Franco.
- E) Amália Barros.

**QUESTÃO 32** – A Lei nº 11.340/2006 garante à mulher vítima de violência assistência em caráter prioritário no Sistema Único de Saúde (SUS). Assinale a alternativa que apresenta exemplos de serviços no âmbito do SUS ofertados à mulher em situação de violência.

- A) Realização de aborto assim que confirmada a gravidez, profilaxia para infecções pelos vírus HIV e hepatites.
- B) Contracepção de emergência, profilaxia das doenças ou infecções sexualmente transmissíveis.
- C) Profilaxia para mononucleose infecciosa e para infecções sexualmente transmissíveis.
- D) Contracepção de emergência e profilaxia para mononucleose infecciosa.
- E) Realização de aborto assim que confirmada a gravidez e contracepção de emergência.

**QUESTÃO 33** – A Portaria nº 2.121/2015 reforçou as ações voltadas ao controle e redução dos riscos em saúde pelas equipes de Atenção Básica, reforçando as seguintes atribuições aos membros das equipes:

- I. Mobilizar a comunidade para desenvolver medidas de manejo ambiental para controle de vetores.
- II. Realizar ações e atividades de educação sobre o manejo ambiental, no sentido de combate a vetores.
- III. Orientar a população sobre sintomas, riscos e agente transmissor de doenças bem como acerca de medidas de prevenção individual e coletiva.
- IV. Discutir e planejar ações de controle vetorial junto às equipes de vigilância.
- V. Quando não for possível ação sobre o controle de vetores, encaminhar os casos identificados como sendo de risco epidemiológico e ambiental para as equipes de endemias.

Quais estão corretas?

- A) Apenas II.
- B) Apenas I e III.
- C) Apenas III e V.
- D) Apenas IV e V.
- E) I, II, III, IV e V.

**QUESTÃO 34** – São atividades típicas do agente de combate a endemias, EXCETO:

- A) Realizar necropsia de animais com diagnóstico suspeito de zoonoses, quando assistido por profissional de nível superior e amparado por protocolos administrativos.
- B) Realizar ações de campo para pesquisa entomológica, malacológica e coleta de reservatório de doenças.
- C) Realizar, de forma independente, investigação diagnóstica laboratorial de zoonoses sempre que houver suspeita de circulação de doença de interesse de saúde pública.
- D) Mapear e identificar áreas críticas para a transmissão de doenças.
- E) Executar ações de prevenção e controle de doenças, realizando medidas de controle químico, biológico, entre outras.

**QUESTÃO 35** – Diversas atribuições são comuns aos agentes de combate a endemias e agentes comunitários de saúde. Entre elas, estão a divulgação e a conscientização da comunidade sobre as vacinas disponíveis na Unidade Básica de Saúde, seu público-alvo e, ainda, as campanhas de vacinação previstas. Em dezembro de 2025, foi iniciada uma vacinação em gestantes, a partir da 28ª semana de gestação, para prevenir que os bebês fossem infectados por um vírus causador da bronquiolite, motivo de hospitalizações frequentes até o sexto mês de vida. Qual é o vírus que a vacina previne?

- A) Norovírus.
- B) Vírus sincicial respiratório.
- C) Rotavírus.
- D) Dengue.
- E) Enterovírus.

**QUESTÃO 36** – Doença viral grave, de extrema importância para a saúde pública, com letalidade de aproximadamente 100%. Transmitida ao homem por mamíferos como cães, gatos, morcegos, raposas, bovinos, equinos, entre outros, provoca inflamação no cérebro, que exige tratamento imediato. A descrição refere-se a qual doença?

- A) Esporotricose.
- B) Raiva humana.
- C) Toxoplasmose.
- D) Leptospirose.
- E) Escabiose.

**QUESTÃO 37** – A esquistossomose é uma doença parasitária, causada pelo *Schistosoma mansoni*, responsável por causar patologias graves que acometem milhões de pessoas em todo o mundo. As pessoas adquirem a infecção ao entrar em contato com água onde existam caramujos contaminados pelos vermes causadores da doença. Logo, é uma doença que está diretamente relacionada a qual fator?

- A) Múltiplos parceiros sexuais.
- B) Doenças de base, que comprometem a imunidade, como o HIV.
- C) Saneamento precário.
- D) Doenças autoimunes.
- E) Alimentação com excesso de gordura saturada.

**QUESTÃO 38** – Conhecida como impaludismo, paludismo, febre palustre, entre outros nomes populares, a malária é uma doença infecciosa causada por um parasito transmitido aos humanos através da picada de fêmeas infectadas dos mosquitos *Anopheles*, comumente chamados de

- A) borrachudos.
- B) pernilongos gigantes ou moscas-grua.
- C) maruins.
- D) mosquitos-prego.
- E) mutucas.

**QUESTÃO 39** – São medidas de proteção coletiva contra a malária, EXCETO:

- A) Borrifação Residual Intradomiciliar (BRI).
- B) Melhoramento da moradia e condições de trabalho.
- C) Limpeza das margens dos criadouros.
- D) Uso de mosquiteiros impregnados com inseticida de longa duração.
- E) Roupas que protegem pernas e braços.

**QUESTÃO 40** – Analise os seguintes dados trazidos na figura abaixo:

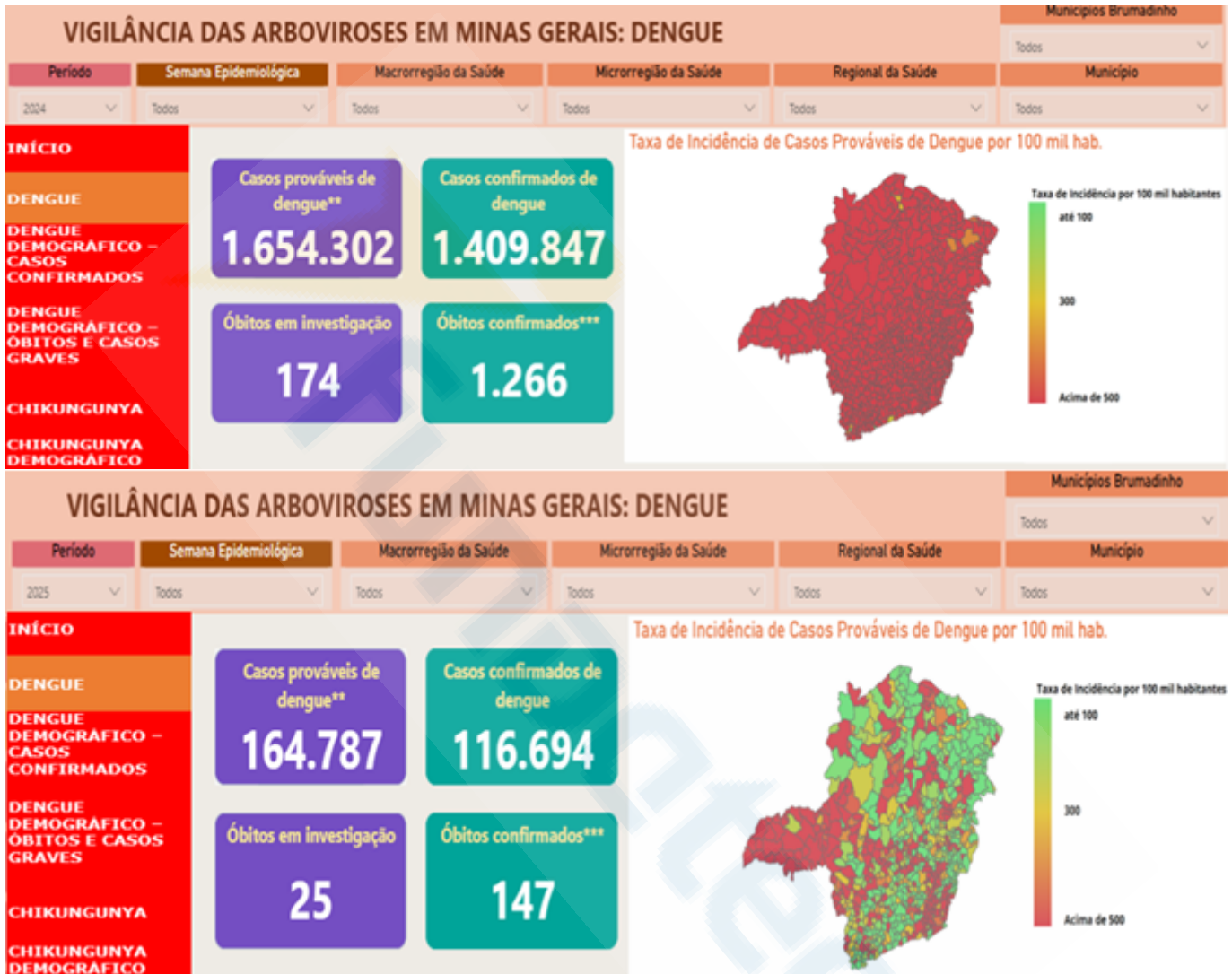

Fonte: Minas Gerais. Secretaria Estadual de Saúde. Painéis de Monitoramento de Arboviroses. Disponível em: <https://www.saude.mg.gov.br/aedes/paineis/> Acesso em 14/12/2025.

Sobre a dengue, analise as seguintes assertivas e assinale a alternativa correta.

- I. Em 2024, o Brasil vivenciou a maior epidemia de dengue da sua história devido ao impacto do fenômeno climático El Niño.
- II. A Organização Mundial da Saúde (OMS) considera a dengue uma doença endêmica em mais de 130 países, inclusive no Brasil.
- III. Nas Américas, a dengue é a arbovirose urbana de maior relevância.
- IV. A vacinação é uma forma de prevenção da dengue.

- A) Todas as assertivas estão corretas.
- B) Todas as assertivas estão incorretas.
- C) Apenas I e III estão corretas.
- D) Apenas II e IV estão corretas.
- E) Apenas I, III e IV estão corretas.