



[Sair](#)

Concurso para Emprego Público do Consórcio Metropolitan de Serviços do Paraná – COMESP

Contador - Curitiba

[← voltar](#)

Língua Portuguesa

O texto seguinte servirá de base para responder às questões de 1 a 10.

TEMPOS MODERNOS

-

Eu vejo a vida melhor no futuro

Eu vejo isso por cima de um muro

De hipocrisia que insiste em nos rodear

Eu vejo a vida mais clara e farta

Repleta de toda satisfação

Que se tem direito

Do firmamento ao chão

Eu quero crer no amor numa boa

Que isso valha pra qualquer pessoa

Que realizar a força que tem uma paixão

Eu vejo um novo começo de era

De gente fina, elegante e sincera

Com habilidade pra dizer

Mais sim do que não, não, não

Hoje o tempo voa, amor

Escorre pelas mãos

Mesmo sem se sentir

E não há tempo que volte, amor

Vamos viver tudo que há pra viver

Vamos nos permitir



**Eu quero crer no amor numa boa
Que isso valha pra qualquer pessoa
Que realizar a força que tem uma paixão
Eu vejo um novo começo de era
De gente fina, elegante e sincera
Com habilidade pra dizer
Mais sim do que não, não, não
Hoje o tempo voa, amor
Escorre pelas mãos
Mesmo sem se sentir
E não há tempo que volte, amor
Vamos viver tudo que há pra viver
Vamos nos permitir**

Questão 1

A letra apresenta uma visão otimista do eu lírico sobre o futuro, apoiada em imagens poéticas, como em "Eu vejo a vida melhor no futuro" e "Hoje o tempo voa, amor". Considerando o contexto global, o termo "voa" está empregado em sentido conotativo e sugere:



A) a apresentação literal da passagem do tempo, sem subjetividade.

B)
a sensação de que o tempo passa rápido, configurando uma metáfora.

GABARITO PRELIMINAR

C) um fenômeno meteorológico descrito poeticamente, sem valor figurado.

D) a crítica à velocidade tecnológica contemporânea, por antítese.

E) a ideia objetiva de deslocamento físico, em sentido denotativo.

Questão 2

No trecho "De hipocrisia que insiste em nos rodear", o termo "nos" exerce a função de objeto indireto do verbo "rodear". Já o "que" introduz uma oração que estabelece relação coesiva com o termo antecedente. Considerando o sentido global da letra, tal construção contribui para reforçar a ideia de:

A) interrupção do futuro otimista vislumbrado inicialmente.

B) oposição entre o amor e a negatividade do mundo exterior.

C)
permanência da hipocrisia que circunda o eu lírico e seu interlocutor.

GABARITO PRELIMINAR

D) ambiguidade estrutural entre sujeito indeterminado e sujeito oculto.

E) mudança radical no comportamento das pessoas ao longo da narrativa.

Questão 3**No trecho:**

*"Eu vejo um novo começo de era
De gente fina, elegante e sincera
Com habilidade pra dizer
Mais sim do que não, não, não"*

A expressão "mais sim do que não, não, não" funciona como complemento do verbo "dizer", logo, trata-se de:

- A) adjunto adverbial.
- B) objeto indireto.
- C) complemento nominal.

D) objeto direto.

GABARITO PRELIMINAR

- E) adjunto adnominal.

**Questão 4**

Em "E não há tempo que volte, amor", o termo "amor" funciona sintaticamente como:

- A) objeto direto.
- B) sujeito.

C) vocativo.

GABARITO PRELIMINAR

- D) aposto.

- E) objeto indireto.

Questão 5**No trecho:**

*"Hoje o tempo voa, amor
Escorre pelas mãos
Mesmo sem se sentir
E não há tempo que volte, amor"*

A oração "Mesmo sem se sentir" pode ser classificada como:

A) oração subordinada adverbial que indica concessão.

GABARITO PRELIMINAR

- B) oração subordinada adverbial que indica causa.
C) oração subordinada adverbial que indica comparação.
D) oração subordinada adverbial que indica proporção.
E) oração subordinada adverbial que indica finalidade.

Questão 6

No trecho "*Eu quero crer no amor numa boa / Que isso valha pra qualquer pessoa / Que realizar a força que tem uma paixão*", o verbo "valha" está no presente do subjuntivo. Supondo que todo o período estivesse no passado, mantendo o sentido hipotético ou desejativo da oração, a forma CORRETA do verbo seria:

A) valhasse, indicando presente do subjuntivo.

B) valesse, indicando passado do subjuntivo.

GABARITO PRELIMINAR

- C) valia, indicando passado do indicativo.
D) valhou, indicando passado do indicativo.
E) valharia, indicando futuro do pretérito.



Questão 7

Em "Vamos nos permitir", o pronome "nos" é classificado como:

A) pronome possessivo.

B) pronome pessoal do caso oblíquo.

GABARITO PRELIMINAR

- C) pronome relativo.
D) pronome demonstrativo.
E) pronome pessoal do caso reto.

Questão 8

Considere a palavra "habilidade" no trecho:

"Eu vejo um novo começo de era

De gente fina, elegante e sincera

Com habilidade pra dizer

Mais sim do que não"

Quantas letras e fonemas existem nessa palavra?

- A) 10 letras e 10 fonemas.
- B) 11 letras e 10 fonemas.
- C) 9 letras e 10 fonemas.

D) 10 letras e 9 fonemas.

GABARITO PRELIMINAR

- E) 10 letras e 11 fonemas.

Questão 9

No que diz respeito aos dígrafos, assinale a única alternativa que apresenta um dígrafo consonantal.

- A) Mãos.
- B) Crer.

C) Escorre.

GABARITO PRELIMINAR

D) Tempo.

E) Paixão.



Questão 10

Em "paixão", o encontro vocálico de "a" e "i" é classificado como:

A) ditongo decrescente.

GABARITO PRELIMINAR

B) tritongo.

C) hiato.

D) monotongo.

E) ditongo crescente.

Matemática/Raciocínio Lógico

Questão 11

A professora de Matemática pediu aos alunos que escrevessem em um papel, um número aleatório. Ao conferir os valores escritos, foi possível construir o gráfico a seguir.

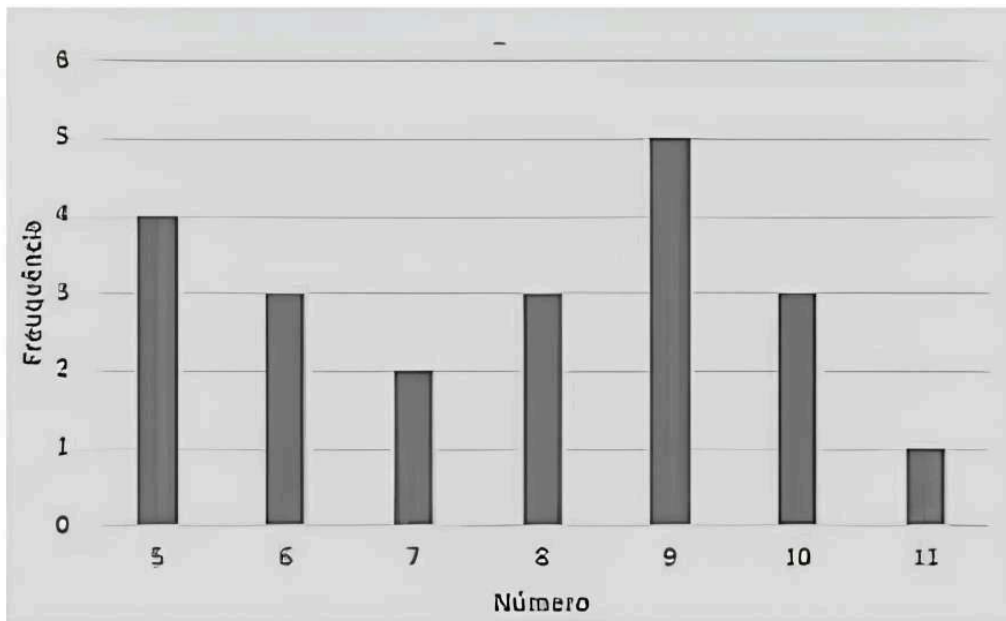

(Legenda: Eixo horizontal: 5, 6, 7, 8, 9, 10 e 11.

Eixo vertical: frequência. O número 5 possui frequência 4; o número 6 possui frequência 3; o número 7 possui frequência 2; o número 8 possui frequência 3; o número 9 possui frequência 5; o número 10 possui frequência 3; e o número 11 possui frequência 1.)

A partir dos dados apresentados, é CORRETO afirmar que:

- A) O valor da média, mediana e moda são iguais.
- B) o valor da mediana é maior que o valor da moda.
- C) o valor da moda é menor que o valor da média.



D) o valor da média é menor que o valor da mediana.

GABARITO PRELIMINAR

E) o valor da média é maior que o valor da moda.

Questão 12

Ao considerar os múltiplos e divisores de um número natural, é possível determinar o Mínimo Múltiplo Comum MMC, que é um conceito matemático utilizado para encontrar o menor múltiplo comum entre dois ou mais números. Também é possível determinar o Máximo Divisor Comum (MDC), que é o maior número natural que é capaz de dividir simultaneamente dois ou mais números naturais sem deixar resto. Sobre o assunto, assinale a alternativa CORRETA.

- A) O MMC entre 5, 7 e 14 é o 35.
- B) O MDC entre 60 e 40 é o 10.
- C) O MDC entre 6, 12 e 15 é o 2.

D) O MMC entre 5, 7 e 14 é o 70.

GABARITO PRELIMINAR

E) O MMC entre 6, 12 e 15 é o 3.

Questão 13

Uma aplicação financeira com capital no valor de R\$18.000,00 foi aplicado a juros compostos, à taxa de 10% ao ano, durante 2anos. O juro produzido por essa aplicação, após esse período, é de:

A) R\$ 18.780,00.

B)
R\$ 3.780,00.

GABARITO PRELIMINAR

C) R\$21.780,00.

D) R\$ 5.680,00.

E) R\$ 8.780,00.

Questão 14

Uma loja de eletrodomésticos está realizando promoções. Entre elas, está a oferta de um refrigerador que, após receber um desconto de 20%, passa a custar R\$ 3.359,00. Qual era o valor original desse refrigerador antes do desconto?

A) R\$ 4.030,00.

B) R\$ 6.710,00.

C) R\$ 5.030,00.

D)
R\$ 4.198,75.



GABARITO PRELIMINAR

E) R\$ 5.196,00.

Questão 15

Um cilindro reto possui diâmetro da base igual a 20 metros e volume de 1720π metros cúbicos. Assinale a alternativa que corresponde à altura desse cilindro, em metros.

A) Altura é 14,3 metros.

B)
Altura é 17,2 metros.

GABARITO PRELIMINAR

C) Altura é 7,2 metros.

D) Altura é 4,3 metros.

E) Altura é 12,7 metros.

Noções de Informática**Questão 16**

Considerando a classificação dos periféricos, assinale a alternativa CORRETA.

A) Constituem exemplos de dispositivos de entrada: monitor, impressora e caixas de som.

B) Constituem exemplos de dispositivos de entrada: roteador e ponto de acesso sem fio.

- C) Constituem exemplos de dispositivos de entrada: estabilizador, nobreak e fonte de alimentação.
- D) Constituem exemplos de dispositivos de entrada: pen drive, HD externo e projetor multimídia.
- E) Constituem exemplos de dispositivos de entrada: mouse, leitor de código de barras e scanner.

GABARITO PRELIMINAR

Questão 17

Durante a edição de um documento, um usuário deseja reverter a última ação realizada, como a exclusão acidental de um trecho de texto. Assinale a alternativa CORRETA quanto ao atalho apropriado para essa operação.

- A) Ctrl+D
- B) Ctrl+A

C) Ctrl+Z

GABARITO PRELIMINAR

- D) Ctrl+T
- E) Ctrl+P

Questão 18

Na segurança da informação, o objetivo principal do requisito de confidencialidade está relacionado à qual aspecto da proteção de dados?



- A) Garantir que somente pessoas, sistemas ou processos autorizados tenham acesso aos dados.

GABARITO PRELIMINAR

- B) Garantir que os dados sejam processados com a maior velocidade possível.
- C) Garantir que os dados sejam apagados automaticamente após curto intervalo de tempo.
- D) Garantir que os dados sejam armazenados apenas em dispositivos removíveis.
- E) Garantir que os dados permaneçam disponíveis sem interrupções de serviço.

Questão 19

Em uma planilha Excel (2016) PT-BR, o usuário deseja somar os valores do intervalo B2 até B10 no Excel. Qual fórmula deve ser utilizada para obter essa soma em uma única célula?

- A) =SOMA(B2..B10)
- B) =SOMA(B2#B10)
- C) =SOMA(B2;B10)
- D) =SOMA(B2+B10)

E) =SOMA(B2:B10)

GABARITO PRELIMINAR

Questão 20

Na interface padrão do Windows 11, a área principal exibida após o login do usuário recebe um nome específico. Sobre o assunto, assinale a alternativa CORRETA.

A)

A área principal exibida após o login é denominada área de trabalho (*desktop*).

GABARITO PRELIMINAR

B) A área principal exibida após o login é denominada BIOS (*Basic Input Output System*).

C) A área principal exibida após o login é denominada Prompt de Comando.

D) A área principal exibida após o login é denominada Painel de Controle.

E) A área principal exibida após o login é denominada Gerenciador de Dispositivos.

Legislação**Questão 21**

O Título II da Constituição Federal reúne o núcleo mais denso e abrangente do sistema constitucional brasileiro de tutela da pessoa humana, estabelecendo direitos individuais, coletivos, sociais, políticos e institucionais que conformam os limites e deveres do Estado e estruturam o espaço de liberdade, igualdade e participação democrática. Nessa moldura normativa, destaca-se a projeção imediata dos direitos fundamentais sobre toda atividade estatal e privada, a aplicação vertical e horizontal das garantias, a exigência de interpretação conforme a máxima efetividade e a vedação de retrocessos na proteção das liberdades públicas. Considerando o que dispõe expressamente a Constituição Federal sobre o tema, assinale a alternativa CORRETA.

A) A lei considerará crimes inafiançáveis e imprescritíveis a prática da tortura, o tráfico ilícito de entorpecentes e drogas afins, o terrorismo e os definidos como crimes hediondos, por eles responsáveis os mandantes, os executores e os que, podendo evitá-los, se omitirem.



B) Os tratados e convenções internacionais sobre direitos humanos que forem aprovados, em cada Casa do Congresso Nacional, em dois turnos, por dois quintos dos votos dos respectivos membros, serão equivalentes às emendas constitucionais.

C)

Nenhum brasileiro será extraditado, salvo o naturalizado, em caso de crime comum, praticado antes da naturalização, ou de comprovado envolvimento em tráfico ilícito de entorpecentes e drogas afins, na forma da lei.

GABARITO PRELIMINAR

D) Os direitos e garantias expressos na Constituição excluem outros decorrentes do regime e dos princípios por ela adotados, e dos tratados internacionais em que a República Federativa do Brasil seja parte.

E) A prática do racismo constitui crime inafiançável e insuscetível de graça ou anistia, sujeito à pena de reclusão, nos termos da lei.

Questão 22

O Capítulo III do Título II da Constituição Federal disciplina as regras constitucionais de aquisição, perda e reaquisição da nacionalidade, estruturando o vínculo jurídico-político fundamental entre o indivíduo e o Estado brasileiro. Considerando as disposições constitucionais expressas sobre nacionalidade, assinale a alternativa CORRETA.

A)

Aos portugueses com residência permanente no País, se houver reciprocidade em favor de brasileiros, serão atribuídos os direitos inerentes ao brasileiro, salvo os casos previstos na

Constituição Federal.

GABARITO PRELIMINAR

- B) São brasileiros natos os nascidos na República Federativa do Brasil, ainda que de pais estrangeiros, desde que estes estejam a serviço de seu país.
- C) São brasileiros naturalizados os estrangeiros de qualquer nacionalidade, residentes na República Federativa do Brasil há mais de dez anos ininterruptos, desde que requeiram a nacionalidade brasileira.
- D) São privativos de brasileiros natos os cargos de Ministro de Estado da Justiça e de Deputado Federal.
- E) São brasileiros naturalizados os nascidos no estrangeiro de pai brasileiro ou de mãe brasileira, desde que sejam registrados em repartição brasileira competente ou venham a residir na República Federativa do Brasil e optem, em qualquer tempo, depois de atingida a maioridade, pela nacionalidade brasileira.

Questão 23

A Constituição Federal, ao estabelecer regras gerais de organização dos Municípios, disciplina no art. 29, inciso IV, a composição das Câmaras Municipais, adotando um sistema escalonado de limites máximos de vereadores proporcional ao número de habitantes. De acordo com o que dispõe expressamente a Constituição Federal sobre o tema, considere as assertivas a seguir.

Para a composição das Câmaras Municipais, será observado o limite máximo de:

I.11 (onze) Vereadores, nos Municípios de até 15.000 (quinze mil) habitantes.

II.15 (quinze) Vereadores, nos Municípios de mais de 50.000 (cinquenta mil) habitantes e de até 80.000 (oitenta mil) habitantes.

III.17 (dezessete) Vereadores, nos Municípios com mais de 30.000 (trinta mil) habitantes e de até 50.000 (cinquenta mil) habitantes.

IV.19 (dezenove) Vereadores, nos Municípios de mais de 120.000 (cento e vinte mil) habitantes e de até 160.000 (cento sessenta mil) habitantes.

V.17 (dezessete) Vereadores, nos Municípios de mais de 80.000 (oitenta mil) habitantes e de até 120.000 (cento e vinte mil) habitantes.

Está CORRETO o que se afirma em:

- A) II, III e V, apenas.
- B) II, III e IV, apenas.

C)
II, IV e V, apenas.

D) I e III, apenas.

E) I, II e IV, apenas.

Questão 24

Considerando o que dispõe expressamente a Constituição Federal em seu título IV: da organização dos poderes, assinale a alternativa CORRETA.

A)
Não perderá o mandato o Deputado ou Senador investido no cargo de Ministro de Estado, Governador de Território, Secretário de Estado, do Distrito Federal, de Território, de

GABARITO PRELIMINAR

Prefeitura de Capital ou chefe de missão diplomática temporária.

GABARITO PRELIMINAR

- B) É de competência exclusiva do Congresso Nacional autorizar o Presidente e o Vice-Presidente da República a se ausentarem do País, quando a ausência exceder a dez dias.
- C) Compete privativamente ao Senado Federal autorizar, por um terço de seus membros, a instauração de processo contra o Presidente e o Vice-Presidente da República e os Ministros de Estado.
- D) Perderá o mandato o Deputado ou Senador que sofrer condenação criminal em sentença antes do trânsito em julgado.
- E) Compete privativamente à Câmara dos Deputados processar e julgar o Presidente e o Vice-Presidente da República nos crimes de responsabilidade, bem como os Ministros de Estado e os Comandantes da Marinha, do Exército e da Aeronáutica nos crimes da mesma natureza conexos com aqueles.

Questão 25

Acerca do que dispõe expressamente a Lei n.º 8.429/1992 no que concerne ao procedimento administrativo e do processo judicial dos atos de improbidade administrativa, julgue verdadeiro (V) ou falso (F) o que se afirma a seguir e assinale a alternativa com a sequência CORRETA.

Qualquer pessoa poderá representar à autoridade administrativa competente para que seja instaurada investigação destinada a apurar a prática de ato de improbidade.

Na ação por improbidade administrativa, poderá ser formulado, em caráter antecedente ou incidente, pedido de indisponibilidade de bens dos réus, a fim de garantir a integral recomposição do erário ou do acréscimo patrimonial resultante de enriquecimento ilícito.

Se houver mais de um réu na ação, a somatória dos valores declarados indisponíveis não poderá superar o montante indicado na petição inicial como dano ao erário ou como enriquecimento ilícito.

Havendo a possibilidade de solução consensual, poderão as partes requerer ao juiz a suspensão do prazo para a contestação, por prazo não superior a 120 (cento e vinte) dias.

A) V, F, V, V.

B) F, V, F, F.

C) F, V, F, V.

D) V, V, V, F.

GABARITO PRELIMINAR

E) V, V, F, F.

Conhecimentos Específicos

Questão 26

O Estatuto do Consórcio Metropolitano de Serviços do Paraná (COMESP) estabelece a estrutura organizacional, o modelo de governança interfederativa, as competências dos órgãos colegiados, o regime financeiro e as condições para ingresso, permanência e retirada dos entes consorciados. Também disciplina a forma de deliberação, a responsabilidade dos entes perante as obrigações assumidas pelo consórcio e os instrumentos utilizados para execução das atividades consorciadas. Considerando as disposições expressas no Estatuto sobre a Assembleia Geral e a Diretoria Administrativa, assinale a alternativa INCORRETA.

A) O Presidente da Diretoria Administrativa é o Presidente do Consórcio e seu representante legal.

B)

Compete à Diretoria Administrativa autorizar a criação de novos cargos para o Consórcio Público.

GABARITO PRELIMINAR

- C) Somente terá direito a voto, nas reuniões da Assembleia Geral, o Prefeito Municipal do ente consorciado.
- D) O Presidente da Diretoria Administrativa poderá delegar suas atribuições aos demais membros da Diretoria Administrativa ou aos funcionários da Diretoria Executiva.
- E) Os membros da Assembleia Geral serão obrigatoriamente os Chefes dos Poderes Executivos dos entes consorciados.

Questão 27

Sobre o que dispões expressamente o Estatuto do Consórcio Metropolitano de Serviços do Paraná (COMESP) acerca dos direitos e deveres dos consorciados, analise as assertivas a seguir.

São deveres dos consorciados:

I.Participar, de acordo com a coleta a ser estipulada em Assembleia Geral, de contrato de rateio destinado a custear as despesas fixas do Consórcio.

II.Abster-se de divulgar informações sobre o Consórcio e evitar qualquer iniciativa de promoção institucional, preservando a autonomia de cada município.

III.Oferecer sugestões a auxílios para o desenvolvimento do Consórcio.

IV.Delegar permanentemente a participação nas reuniões da Assembleia Geral a terceiros, dispensando-se a presença de representantes do Município Consorciado.



Está CORRETO o que se afirma em:

- A) III e IV, apenas.
- B) I, II e IV, apenas.
- C) I, II e III, apenas.

D)

I e III, apenas.

GABARITO PRELIMINAR

- E) II, III e V, apenas.

Questão 28

De acordo com a Lei nº 11.107/2005 que dispõe sobre normas gerais para contratação de consórcios públicos, NÃO são cláusulas necessárias do protocolo de intenções:

A)

as que estabeleçam a vedação da previsão do número de votos para as deliberações da assembleia geral.

GABARITO PRELIMINAR

- B)** as que estabeleçam os critérios para, em assuntos de interesse comum, autorizar o consórcio público a representar os entes da Federação consorciados perante outras esferas de governo.

- C) as que estabeleçam a previsão de que o consórcio público é associação pública ou pessoa jurídica de direito privado sem fins econômicos.
- D) as que estabeleçam as normas de convocação e funcionamento da assembleia geral, inclusive para a elaboração, aprovação e modificação dos estatutos do consórcio público.
- E) as que estabeleçam a denominação, a finalidade, o prazo de duração e a sede do consórcio.

Questão 29

Acerca do que prevê expressamente a Lei nº 14.133/2021 sobre a contratação direta, a inexibibilidade de licitação e a dispensa de licitação, assinale a alternativa CORRETA.

- A) É indispensável a licitação para contratação que tenha por objeto aquisição ou restauração de obras de arte e objetos históricos, de autenticidade certificada, desde que inerente às finalidades do órgão ou com elas compatível.
- B) Na hipótese de contratação direta indevida, ainda que decorrente de engano justificável, o contratado será o único responsável pelo dano causado ao erário, ficando o agente público isento de qualquer responsabilização.
- C) É exigível a licitação, ainda que inviável a competição, nos casos de aquisição de materiais, de equipamentos ou de gêneros ou contratação de serviços que só possam ser fornecidos por produtor, empresa ou representante comerciais exclusivos.

D)

É dispensável a licitação para contratação que tenha por objeto bens ou serviços produzidos ou prestados no País que envolvam, cumulativamente, alta complexidade tecnológica e defesa nacional.

GABARITO PRELIMINAR

- E) É dispensável a licitação para contratação que envolva valores inferiores a R\$ 500.000,00 (quinh mil reais), no caso de obras e serviços de engenharia ou de serviços de manutenção de veículos automotores.

Questão 30

A Lei nº 14.133/2021 reforça a centralidade do planejamento nas contratações públicas, estruturando a fase preparatória como etapa obrigatória e determinante para a racionalidade, eficiência e segurança jurídica do processo licitatório. Considerando as regras legais aplicáveis à fase preparatória prevista expressamente na referida Lei, assinale a alternativa CORRETA.

A)

A Administração poderá convocar, com antecedência mínima de 8 (oito) dias úteis, audiência pública, presencial ou a distância, na forma eletrônica, sobre licitação que pretenda realizar, com disponibilização prévia de informações pertinentes, inclusive de estudo técnico preliminar e elementos do edital de licitação, e com possibilidade de manifestação de todos os interessados.

GABARITO PRELIMINAR

- B) Os órgãos da Administração com competências regulamentares relativas às atividades de administração de materiais, de obras e serviços e de licitações e contratos não poderão instituir instrumentos que permitam, preferencialmente, a centralização dos procedimentos de aquisição e contratação de bens e serviços.
- C) A fase preparatória limita-se à elaboração do termo de referência ou do projeto básico, sendo dispensável abordar análise de riscos ou definição de condições de execução e pagamento, que serão tratadas apenas na fase de julgamento.

- D)** Em se tratando de estudo técnico preliminar para contratação de obras e serviços comuns de engenharia, ainda que demonstrada a inexistência de prejuízo para a aferição dos padrões de desempenho e qualidade almejados, a especificação do objeto não poderá ser realizada apenas em termo de referência ou em projeto básico.
- E)** Ainda que justificado, o orçamento estimado da contratação não poderá ter caráter sigiloso, sem prejuízo da divulgação do detalhamento dos quantitativos e das demais informações necessárias para a elaboração das propostas.

Conhecimentos Específicos

O texto seguinte servirá de base para responder às questões de 31 a 33.

Balanco Patrimonial da Cia. Sigma, encerrado em 31/12/2024:

ATIVO

Ativo Circulante: R\$ 350.000,00

Ativo Não Circulante: R\$ 650.000,00

TOTAL DO ATIVO: R\$ 1.000.000,00

PASSIVO

Passivo Circulante: R\$ 200.000,00

Passivo Não Circulante: R\$ 300.000,00

TOTAL DO PASSIVO: R\$ 500.000,00



Questão 31

Com base nos dados fornecidos, assinale a alternativa que indica **CORRETAMENTE** o índice de liquidez corrente da Cia. Sigma.

- A) 0,75.
- B) 1,50.

C) 1,75.

GABARITO PRELIMINAR

- D) 0,50.
- E) 2,00.

Questão 32

Considerando os dados patrimoniais apresentados, assinale a alternativa que indica **CORRETAMENTE** o valor do Patrimônio Líquido da Cia. Sigma em 31/12/2024.

- A) 300.000,00.
- B) 700.000,00.
- C) 400.000,00.

D) 600.000,00.

E) 500.000,00.

GABARITO PRELIMINAR

Questão 33

À luz dos dados fornecidos, assinale a alternativa que indica **CORRETAMENTE** o grau de endividamento (ou endividamento geral) da Cia. Sigma em 31/12/2024.

A) 40%.

B) 60%.

C) 45%.

D) 50%.

GABARITO PRELIMINAR

E) 55%.

O texto seguinte servirá de base para responder às questões de 34 a 35.

A tabela a seguir representa os ingressos de caixa auferidos pelo Município de Bem Longe Daqui no exercício de 2024.

Receitas obtidas	Valor (em R\$)
Imposto sobre Serviços arrecadado	10.120,00
Receitas Industriais	1.270,00
Contribuições de Melhoria	2.150,00
Venda de veículos inservíveis	8.380,00
Rendimentos de aplicações financeiras	3.350,00
Receitas de Serviços	3.330,00
Imposto sobre a Propriedade Territorial Urbana arrecadado	2.480,00
Fundo de Participação dos Municípios	15.650,00
Empréstimos por Antecipação de Receita Orçamentária	4.790,00
Imposto sobre a Transmissão de Bens Imóveis arrecadado	15.920,00
Depósitos Restituíveis	2.820,00



Questão 34

À luz da Lei de Responsabilidade Fiscal (Lcp nº 101/2000), é **CORRETO** afirmar que a Receita Corrente Líquida (RCL) do período importou em:

A) 57.090,00.

B) 50.940,00.

C) 54.270,00.

D) 52.320,00.

E) 61.880,00.

GABARITO PRELIMINAR

Questão 35

Sabendo que a Despesa com Pessoal do Poder Executivo do Município de Bem Longe Daqui no mesmo período foi de R\$ 28.000,00, assinale a alternativa CORRETA.

- A)** O Poder Executivo encontra-se abaixo do teto estipulado pela LRF para Despesas com Pessoal (54% da RCL), mas está acima do limite prudencial (95% do limite máximo). **GABARITO PRELIMINAR**
- B)** O Poder Executivo está regular perante a LRF, pois encontra-se abaixo do limite de alerta (90% do limite máximo) definido pela Lei.
- C)** O Poder Executivo encontra-se abaixo do teto estipulado pela LRF para Despesas com Pessoal (54% da RCL), e também abaixo do limite prudencial (95% do limite máximo).
- D)** O Poder Executivo está irregular perante a LRF, pois ultrapassou o teto de Despesas com Pessoal permitido pela Lei (60% da RCL).
- E)** O Poder Executivo encontra-se abaixo do teto estipulado pela LRF para Despesas com Pessoal (56% da RCL), mas está acima do limite prudencial (95% do limite máximo).

Questão 36

Ao buscar atendimento em uma Unidade de Pronto Atendimento (UPA), um cidadão percebeu que outra pessoa foi conduzida à frente da fila exclusivamente por sua influência político-partidária, sem respaldo clínico, ausência de prioridade legal e sem classificação de risco que justificasse tal preferência. Considerando as disposições da Lei nº 8.080/1990, que estabelece a organização do Sistema Único de Saúde (SUS), assinale a alternativa que identifica o princípio do SUS diretamente violado na situação descrita.

- A)** Universalidade de acesso aos serviços.
- B)** Integralidade das ações e serviços.
- C)** Preservação da autonomia das pessoas.
- D)** Equidade.

- E)** Igualdade da assistência à saúde. **GABARITO PRELIMINAR**

Questão 37

Em um processo regular de financiamento das ações e serviços públicos de saúde, a Lei nº 8.080/1990 determina que os valores destinados ao SUS, previstos no Orçamento da Seguridade Social, sejam movimentados de forma direta e sem intermediações administrativas que possam atrasar sua aplicação. Para garantir execução imediata e controle específico desses recursos, a transferência deve ser realizada automaticamente para o:

- A)** Fundo de Amparo ao Trabalhador.
- B)** Fundo de Assistência Social.
- C)** Fundo Especial de Assistência Social.
- D)** Fundo Nacional de Desenvolvimento.

E) Fundo Nacional de Saúde.

GABARITO PRELIMINAR

Questão 38

Ao iniciar seu ciclo de planejamento quadrienal, um município elabora, com participação do conselho de saúde, o documento que estabelece diretrizes, objetivos e metas para as ações e serviços de saúde locais. Conforme a Lei nº 8.080/1990, este instrumento constitui a base formal para a programação anual e respectivo financiamento no orçamento municipal. O documento referido trata-se de:

- A) programa de metas.
- B) relatório anual estruturante.
- C) projeto anual de saúde.
- D) plano plurianual municipal.

E) plano de saúde.

GABARITO PRELIMINAR

Questão 39

Sobre os Princípios de Contabilidade, analise as afirmativas a seguir.

I. O Princípio da Competência determina que os efeitos das transações e outros eventos sejam reconhecidos nos períodos a que se referem, independentemente do recebimento ou pagamento.



II. O Princípio da Oportunidade consiste, quando se apresentarem opções igualmente válidas para a quantificação de mutações patrimoniais que alterem o Patrimônio Líquido, em escolher a que resulte menor valor para os componentes do Ativo e maior valor para os do Passivo.

III. O Princípio da Continuidade pressupõe que a entidade será extinta em um futuro próximo, devendo, portanto, basear-se no valor de liquidação para mensuração e apresentação de seus ativos e passivos.

Está CORRETO o que se afirma em:

- A) I e II, apenas.
- B) I, II e III.

C) I, apenas.

GABARITO PRELIMINAR

D) II e III, apenas.

E) I e III, apenas.

Questão 40

Uma empresa comercial, tributada pelo Lucro Real, adquiriu à vista um lote de mercadorias para revenda por R\$ 50.000,00, com incidência de ICMS à alíquota interna de 18%. Posteriormente, vendeu 60% desse lote por R\$ 45.000,00, com incidência de 18% de ICMS sobre as vendas. Considerando apenas essas operações e desconsiderando outros tributos e custos, assinale a alternativa que indica CORRETAMENTE o Resultado com Mercadorias (RCM) apurado pela empresa.

A) R\$ 5.000,00.

B)
R\$ 12.300,00.

GABARITO PRELIMINAR

C) R\$ 7.400,00.

D) R\$ 15.600,00.

E) R\$ 13.600,00.

Questão 41

Dentre as contas-contábeis elencadas a seguir, assinale aquela que NÃO faz parte do Ativo de uma entidade comercial de capital aberto.

A) Aluguéis pagos antecipadamente.

B)
Ajustes de avaliação patrimonial.

GABARITO PRELIMINAR

C) Empréstimos a coligadas.

D) Ajuste a valor presente de créditos a receber.

E) Ajuste de redução ao valor recuperável de ativo intangível.

Questão 42

À luz da NBC TSP - Estrutura Conceitual para Elaboração e Divulgação de Informação Contábil - Propósito Geral pelas Entidades do Setor Público, avalie as afirmativas a seguir sobre os critérios de mensuração de ativos e passivos.



I. O custo histórico é uma base de mensuração que reflete o valor de entrada específico para a entidade, sendo geralmente observável e apropriado para avaliações da capacidade financeira quando os valores de saída atuais diferem significativamente.

II. O valor de mercado, quando aplicado em mercados abertos, ativos e organizados, é considerado uma base que atende satisfatoriamente às características qualitativas, como relevância, representação fidedigna e verificabilidade.

III. O custo de reposição ou substituição é uma base de mensuração que se baseia no valor de saída e é especialmente útil para avaliações da capacidade financeira da entidade, por refletir o montante que poderia ser obtido com a venda do ativo.

Está CORRETO o que se afirma em:

A) I, II e III.

B) I e II, apenas.

C) I, apenas.

D)
II, apenas.

GABARITO PRELIMINAR

E) II e III, apenas.

Questão 43

Em tópico específico, o Manual de Contabilidade Aplicada ao Setor Público (MCASP, 11ª Edição, 2024) dispõe sobre seu alcance e autoridade, ou seja, sobre quais órgãos e entidades estão obrigados à adoção de suas regras e quais podem adotá-las facultativamente. Sobre o assunto, julgue verdadeiro (V) ou falso (F) o que se afirma a seguir e assinale a alternativa com a sequência CORRETA.

() As normas do MCASP são de observância obrigatória para as Prefeituras, Câmaras de Vereadores e Autarquias Municipais.

() As normas do MCASP são de adoção facultativa para as empresas estatais, sejam elas dependentes ou independentes do orçamento fiscal.

() Os Consórcios Públicos e as Fundações Públicas são obrigados à adoção das normas e regras do MCASP.

A) F, V, V.

B) V, F, F.

C) V, V, F.

D) F, F, V.

E) V, F, V.

GABARITO PRELIMINAR

Questão 44



Sobre as classificações da Receita Pública segundo a Lei nº 4.320/1964 e o MCASP, analise as afirmativas a seguir.

I. A categoria econômica "Receitas Correntes" inclui as receitas tributárias, de contribuições, patrimoniais, agropecuárias, industriais, de serviços e outras, bem como as transferências correntes.

II. As "Receitas de Capital" compreendem, entre outros itens, as operações de crédito, alienação de bens, amortização de empréstimos concedidos e transferências de capital.

III. A classificação por fonte ou destinação de recursos é utilizada para identificar se os recursos são vinculados ou não, sendo obrigatória para a elaboração do Balanço Financeiro.

Está CORRETO o que se afirma em:

A) II e III, apenas.

B) I e III, apenas.

C) I, apenas.

D) I e II, apenas.

E) I, II e III.

GABARITO PRELIMINAR

Questão 45

Sobre as Despesas Públicas, de acordo com a Lei nº 4.320/1964 e o MCASP 11ª Edição (2024), assinale a alternativa INCORRETA.

A)

O estágio do empenho tem como finalidade reservar o valor da despesa, sendo considerado o momento do reconhecimento contábil da obrigação no regime de competência.

GABARITO PRELIMINAR

- B)** A etapa da liquidação consiste na verificação do direito do credor, com base em documentos que comprovem a entrega de bens ou a realização do serviço, antecedendo o pagamento.
- C)** A classificação da despesa por natureza detalha os gastos com pessoal, juros, serviços de terceiros, entre outros, enquanto a classificação por função indica a área de atuação, como saúde ou educação.
- D)** Os Restos a Pagar Processados referem-se às despesas empenhadas e liquidadas até 31 de dezembro, mas não pagas, que serão inscritas para pagamento no exercício seguinte.
- E)** O adiantamento é uma modalidade de aplicação de recursos que antecipa valores a servidores para o custeio de despesas previamente autorizadas, devendo ser prestado contas posteriormente.

Questão 46

Com base nas disposições do Plano de Contas Aplicado ao Setor Público (PCASP) constantes no MCASP - 11ª Edição, assinale a alternativa INCORRETA.

A)

Os entes da Federação possuem autonomia para alterar os seis primeiros níveis de uma conta contábil do PCASP, a fim de adequá-la às suas peculiaridades locais.

GABARITO PRELIMINAR

- B)** O PCASP Estendido, de adoção facultativa, serve como referência para o desenvolvimento de rotinas e sistemas, sendo obrigatório apenas para os RPPS em contas específicas determinadas pela Secretaria de Previdência.
- C)** O uso do 5º nível (subtítulo) para fins de consolidação é obrigatório para as contas das classes 1, 2, 3 e 4 (natureza patrimonial) quando considerado relevante.
- D)** O PCASP é estruturado em 8 classes, segregadas pela natureza da informação contábil: patrimonial, orçamentária e de controle.
- E)** A estrutura de codificação das contas contábeis do PCASP é composta por 7 níveis de desdobramento, formando um código de 9 dígitos no total.

Questão 47

Preencha as lacunas a seguir e assinale a alternativa com a sequência CORRETA.

De acordo com o MCASP – 11ª Edição (2024), as Demonstrações Contábeis Aplicadas ao Setor Público (DCASP) são um conjunto de relatórios padronizados que visam evidenciar a situação _____, _____ e _____ das entidades públicas, em atendimento às normas técnicas e à legislação vigente.

A) contábil, gerencial e de custos

B)

patrimonial, financeira e de desempenho

GABARITO PRELIMINAR

C) patrimonial, orçamentária e operacional

D) fiscal, financeira e de desempenho

E) orçamentária, econômica e de liquidez

Questão 48

Um determinado modelo orçamentário tem como característica principal a ênfase no controle dos gastos públicos, detalhando as despesas por elementos como pessoal, material de consumo e serviços terceirizados, sem estabelecer uma relação direta entre os recursos alocados e os resultados esperados. Seu foco reside na legalidade, na moralidade e no rigoroso acompanhamento da aplicação dos recursos, sendo considerado o modelo tradicional de orçamento. O conceito apresentado refere-se ao modelo de orçamento:

A) Participativo.

B) Clássico.

GABARITO PRELIMINAR

C) de Base Zero.

D) de Programa.

E) de Desempenho ou por Realizações.

Questão 49

Com base nas disposições da Constituição Federal de 1988, analise as afirmativas a seguir sobre os instrumentos de planejamento e o ciclo orçamentário.

I. A Lei de Diretrizes Orçamentárias (LDO), entre outras disposições, estabelecerá a política de aplicação das agências financeiras oficiais de fomento e disporá sobre alterações na legislação tributária.



II. O Plano Plurianual (PPA) terá a vigência de oito anos, até o final do mandato presidencial subsequente, assegurando a continuidade de programas de longo alcance.

III. A Lei Orçamentária Anual (LOA) não poderá conter dispositivo estranho à previsão da receita e à fixação da despesa, sendo vedada a inclusão de texto que não possua nexos específicos com estas matérias.

Está CORRETO o que se afirma em:

A) I, II e III.

B) I e II, apenas.

C) I, apenas.

D) II e III, apenas.

E) I e III, apenas.

GABARITO PRELIMINAR

Questão 50

A Lei Complementar nº 101/2000 é o marco regulatório da responsabilidade na gestão fiscal, definindo limites e condições aos gestores para preservação do equilíbrio das contas públicas. À luz de seus dispositivos, julgue verdadeiro (V) ou falso (F) o que se afirma a seguir e assinale a alternativa com a sequência CORRETA.

Os recursos legalmente vinculados a finalidade específica serão utilizados exclusivamente para atender ao objeto de sua vinculação, obrigatoriamente no mesmo exercício em que ocorrer o ingresso, em respeito ao princípio da anualidade orçamentária.

É vedada a contratação de operações de crédito por antecipação de receita orçamentária no primeiro ano de mandato do Chefe do Poder Executivo.

O projeto de lei orçamentária anual, elaborado de forma compatível com o plano plurianual, com a lei de diretrizes orçamentárias e com as normas da LRF, conterá reserva de contingência, cuja forma de utilização e montante, definido com base na receita corrente líquida, serão estabelecidos na lei de diretrizes orçamentárias.

A) F, F, F.

B) V, V, F.

C) F, V, V.

D) V, F, V.

E) F, F, V.

GABARITO PRELIMINAR

