



CONCURSO PÚBLICO PARA O PROVIMENTO DE CARGOS DE TÉCNICO-ADMINISTRATIVOS DO
INSTITUTO FEDERAL DE EDUCAÇÃO, CIÊNCIA E TECNOLOGIA DA PARAÍBA

Edital Nº 63/2015, de 04 de maio de 2015

CADERNO DE QUESTÕES

» CÓDIGO 02 «

Auxiliar de Biblioteca

NÍVEL C

OBSERVAÇÕES IMPORTANTES

- Este caderno tem um total de 50 (cinquenta) questões, distribuídas da seguinte forma:
Questões de 01 a 15: Língua Portuguesa;
Questões de 16 a 25: Legislação do Serviço/Servidor Público Federal;
Questões de 26 a 30: Noções de Informática;
Questões de 31 a 50: Conhecimentos Específicos.
- Verifique se este caderno está completo.
- Para cada questão, são apresentadas cinco alternativas de resposta (a, b, c, d, e), sendo que o candidato deverá escolher **apenas uma** e, utilizando **caneta esferográfica de corpo transparente na cor azul ou preta**, preencher o círculo (bolha) correspondente no cartão-resposta.
- As respostas das questões deverão, obrigatoriamente, ser transcritas para o cartão-resposta, que será o único documento válido utilizado na correção eletrônica.
- Verifique se os dados constantes no cartão-resposta estão corretos e, se contiver algum erro, comunique o fato imediatamente ao aplicador/fiscal.
- O candidato terá o **tempo máximo de 04 (quatro) horas** para responder a todas as questões deste caderno e preencher o cartão-resposta.
- **Não haverá substituição** deste caderno nem do cartão-resposta, sob qualquer hipótese.
- Não serão dadas explicações durante a aplicação da prova.

BOA PROVA!

COMISSÃO PERMANENTE DE CONCURSOS PÚBLICOS

CONHECIMENTOS GERAIS

LÍNGUA PORTUGUESA

» Auxiliar de Biblioteca - CÓDIGO 02 «

TEXTO I

CANTO

Catulo da Paixão Cearense

Levei três mês escavando
Uma cacimba bem funda,
Pra meu roçado moiá!
Mas porém, já tão cansado,
Pru mais que a terra escavasse,
Não achei d'água siná!

Há muito tempo, cabôca,
Com a enxada da minha mágoa,
Eu cavo em teu coração,
Em teu coração tão seco,
Que não dá um pingo d'agua,
Nem um só, pru compaixão!

Há muito tempo o roçado
Já morreu esturricado!
Já não sabe o que é pená!
E a minha dor inda cava
Na cacimba do teu peito...
E continua a cavá!

(Disponível em: <http://blogdomimica.blogspot.com.br/p/catulo-da-paixao-cearense.html>. Acesso em: 05 jun. 2015.)

1. A filiação do Texto I ao gênero poema se justifica por
 - a) utilizar períodos curtos.
 - b) não obedecer a regras de gramática.
 - c) estar escrito na forma de versos.
 - d) utilizar linguagem no sentido figurado.
 - e) apresentar incoerência entre os versos.

2. No poema, a cacimba e o coração da amada se assemelham, já que ambos
- a) não fornecem o retorno esperado.
 - b) possuem o mesmo objeto de desejo.
 - c) são frutos das duras condições de vida das mulheres do sertão.
 - d) localizam-se geograficamente no mesmo espaço.
 - e) representam uma realização voltada à coletividade.
3. O termo destacado no verso “E minha dor inda cava” representa:
- a) Solidão.
 - b) Desilusão.
 - c) Esperança.
 - d) Sofrimento.
 - e) Arrependimento.

TEXTO II

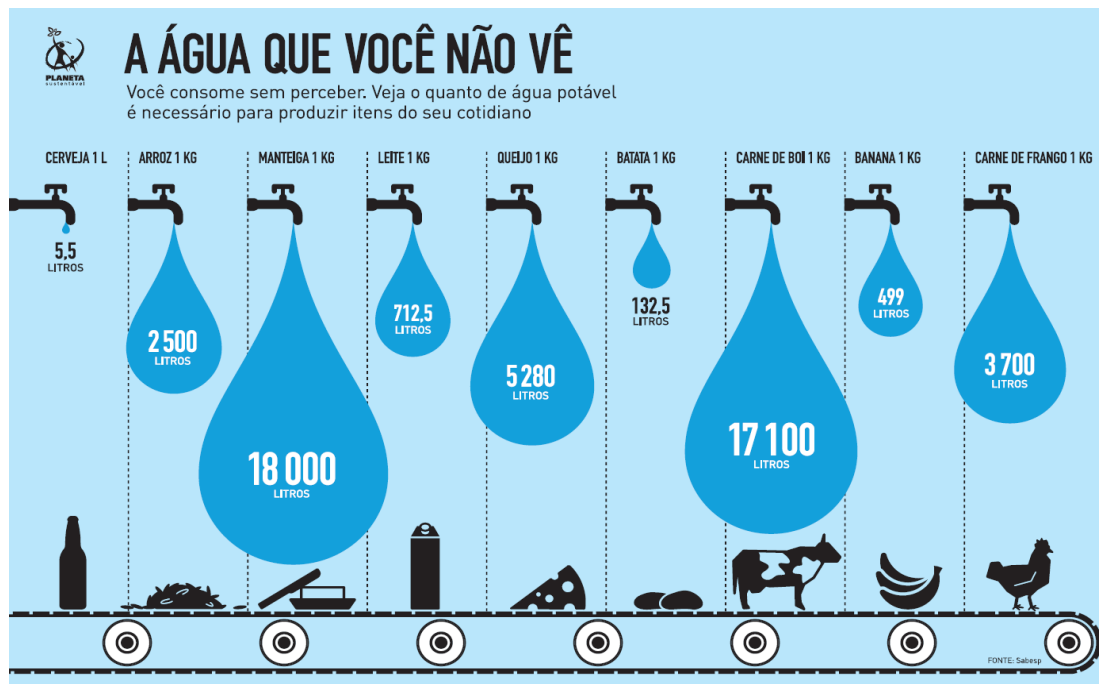

(Disponível em: <http://vivoverde.com.br/diadaagua-a-agua-que-voce-nao-ve>. Acesso em: 05 jun. 2015.)

4. Utilizando-se de linguagem verbal e não verbal, o Texto II tem a principal intenção de:
- a) Divertir.
 - b) Informar.
 - c) Censurar.
 - d) Aconselhar.
 - e) Reivindicar.

5. Considerando a distribuição dos elementos na imagem, é CORRETO afirmar que, a fim de garantir a sustentabilidade, torna-se mais viável a produção de:
- a) Frutas.
 - b) Cereais.
 - c) Derivados do leite.
 - d) Animais de grande porte.
 - e) Animais de pequeno porte.
6. Assim como a forma verbal destacada em “A água que você não vê”, todos os verbos abaixo admitem, em sua conjugação, alguma ocorrência de duplicação de vogal, EXCETO:
- a) Ler.
 - b) Dar.
 - c) Ter.
 - d) Crer.
 - e) Descrer.

Considere a passagem a seguir, extraída do Texto II, para responder às questões 7 e 8:

“Você consome sem perceber. Veja o quanto de água potável é necessário para produzir itens do seu cotidiano.”

7. Substituindo a expressão “o quanto de” por “a quantidade de”, tem-se CORRETA, em relação à norma culta, a seguinte estrutura:
- a) água potável que é necessário.
 - b) água potável que é necessária.
 - c) água potável que são necessário.
 - d) água potáveis que são necessárias.
 - e) águas potáveis que são necessárias.
8. Assim como o vocábulo “itens”, também não recebe acento gráfico:
- a) Polen.
 - b) Onus.
 - c) Bonus.
 - d) Hifens.
 - e) Totens.

TEXTO III



(Disponível em: <http://tirasarmandinho.tumblr.com/>. Acesso em: 05 jun. 2015.)

9. De acordo com o Texto III:

- a) As revistas de entretenimento não se constituem fonte de leitura.
- b) As revistas não costumam evidenciar a relação entre desmatamento e falta de água.
- c) As tirinhas direcionadas aos adultos geralmente tratam de relacionamentos amorosos.
- d) A relação entre pais e filhos é determinada pelo conteúdo das revistas de entretenimento.
- e) As revistas que tratam do mundo dos famosos não contribuem com temas relevantes à preservação da vida.

10. Em relação ao comentário da criança, a informação sobre o relacionamento dos famosos caracteriza-se como:

- a) Coerente.
- b) Supérflua.
- c) Relevante.
- d) Oportuna.
- e) Redundante.

TEXTO IV

5 Quem nunca saiu correndo para buscar um copo de água com açúcar, na esperança de acalmar aquele amigo à beira de um ataque de nervos? Ao que tudo indica, o esforço foi em vão. A ideia de que colocar açúcar transforma água em sedativo não faz sentido: açúcar fornece energia para o corpo, e isso nada tem de sedativo. Aqui, entra em cena o famoso efeito placebo: a pessoa que toma a mistura acredita que vai ficar mais tranquila – e acaba ficando mesmo. Mas há quem veja um fundo de verdade no mito. "Pessoas ansiosas tendem a precisar de um aporte maior de serotonina, um neurotransmissor responsável pela sensação de prazer e bem-estar. E o açúcar favorece a liberação de serotonina", diz o médico Durval Ribas Filho, presidente da Associação Brasileira de Nutrologia. Agora, se quiser garantir o efeito calmante, melhor mesmo misturar o açúcar com chá de camomila ou erva-cidreira. Esses, sim, deixam a pessoa calminha, calminha. (Disponível em: <http://super.abril.com.br>. Acesso em: 23 mai. 2015).

10 **11.** De acordo com o Texto IV:

- a) O efeito placebo decorre da quantidade da mistura ingerida.
- b) A mistura de água com açúcar pode funcionar em algumas pessoas.
- c) Os chás, diferentemente da água com açúcar, provocam o efeito placebo.
- d) O efeito tranquilizante é garantido pela ingestão de açúcar não industrializado.
- e) A ingestão da mistura água e açúcar é danosa ao organismo, já que aumenta o nível de glicose.

12. Assim como na frase “acalmar aquele amigo à beira de um ataque de nervos?”, também deve ocorrer crase em:

- a) A mistura deve ser administrada gota a gota.
- b) A substância a que me refiro é tranquilizante.
- c) Os chás só devem ser administrados a pedido.
- d) O açúcar está associado a liberação de serotonina.
- e) Há pessoas alérgicas a diversas substâncias presentes no chá.

13. Na passagem “se quiser garantir o efeito calmante”, a palavra “se” indica:

- a) Pedido.
- b) Certeza.
- c) Hipótese.
- d) Gradação.
- e) Necessidade.

- 14.** Em relação à pontuação utilizada no Texto IV, é CORRETO afirmar:
- a) As aspas são utilizadas para indicar o sentido figurado das expressões técnicas.
 - b) Em “Esses, sim, deixam a pessoa calminha”, a vírgula presta-se a isolar um vocativo.
 - c) Os dois pontos, utilizados na linha 3, poderiam ser retirados, sem prejuízo sintático-semântico ao texto.
 - d) No trecho “o famoso efeito placebo: a pessoa que toma a mistura [...]” os dois pontos introduzem uma explicação à expressão anterior.
 - e) Em “[...] energia para o corpo, e isso nada tem de sedativo”, a vírgula é desnecessária, já que o conectivo “e” dá a ideia de adição.
- 15.** No trecho “Aqui, entra em cena o famoso efeito placebo”, o termo em destaque
- a) aponta para uma informação específica no texto.
 - b) refere-se a uma informação que se encontra fora do texto.
 - c) indica, com precisão, o espaço utilizado para a produção do texto.
 - d) estabelece uma ideia de oposição com o enunciado imediatamente anterior.
 - e) possui sentido equivalente ao termo destacado em “Agora, se quiser garantir o efeito calmante...”

LEGISLAÇÃO DO SERVIÇO/SERVIDOR PÚBLICO FEDERAL

» Auxiliar de Biblioteca - CÓDIGO 02 «

16. De acordo com o artigo 7º da Constituição da República Federativa do Brasil de 1988, são direitos dos trabalhadores urbanos e rurais, EXCETO:
- a) Salário mínimo, fixado em lei.
 - b) Redução dos riscos inerentes ao trabalho, por meio de normas de saúde, higiene e segurança.
 - c) Adicional de remuneração para as atividades penosas, insalubres ou perigosas, na forma da lei.
 - d) Remuneração do trabalho noturno superior à do diurno.
 - e) Licença à gestante, sem prejuízo do emprego e do salário, com a duração de cento e dez dias.
17. Quanto à estabilidade do servidor público, prevista no art. 41 da Constituição da República Federativa do Brasil de 1988, assinale a alternativa CORRETA:
- a) São estáveis após dois anos de efetivo exercício os servidores nomeados para cargo de provimento efetivo, em virtude de concurso público.
 - b) O servidor público estável perderá o cargo, em virtude de prisão preventiva por crime contra a administração pública.
 - c) Caso a demissão do servidor estável seja invalidada por sentença judicial, ele poderá ser reintegrado, e o eventual ocupante da vaga, ainda que em estágio probatório, será reconduzido ao cargo de origem, com direito a indenização.
 - d) Como condição para a aquisição da estabilidade, é obrigatória a avaliação especial de desempenho por comissão instituída para essa finalidade.
 - e) Extinto o cargo ou declarada a sua desnecessidade, o servidor estável ficará em disponibilidade, com remuneração integral, até seu adequado aproveitamento em outro cargo.
18. Quanto aos artigos 225 ao 232 da Constituição da República Federativa do Brasil de 1988, que tratam da ordem social, assinale a alternativa INCORRETA:
- a) Incumbe ao poder público preservar a diversidade e a integridade do patrimônio genético do País e fiscalizar as entidades dedicadas à pesquisa e manipulação de material genético.
 - b) Incumbe ao poder público promover a educação ambiental em todos os níveis de ensino e a conscientização pública para a preservação do meio ambiente.
 - c) Os pais têm o dever de assistir, criar e educar os filhos menores, e os filhos maiores têm o dever de prover a educação dos pais analfabetos na velhice.
 - d) É garantido constitucionalmente o acesso do trabalhador adolescente e jovem à escola.
 - e) O Estado assegurará a assistência à família na pessoa de cada um dos que a integram, criando mecanismos para coibir a violência no âmbito de suas relações.

19. Nos termos descritos no artigo 316 do Código Penal, se o funcionário exige tributo ou contribuição social que sabe ou deveria saber indevido, tal ato será imputado como:
- a) Excesso de exação.
 - b) Concussão.
 - c) Corrupção passiva.
 - d) Corrupção ativa.
 - e) Peculato.

20. Com base nos artigos 9º, 10 e 11 da Lei nº 8.429/1992, associe as duas colunas a seguir, relacionando os atos de improbidade administrativa com suas respectivas classificações:

- | | | |
|---|-----|---|
| A. Negar publicidade aos atos oficiais. | () | Importa em enriquecimento ilícito. |
| B. Frustrar a licitude de processo licitatório ou dispensá-lo indevidamente. | () | Causa prejuízo ao erário. |
| C. Usar, em proveito próprio, bens, rendas, verbas ou valores integrantes do acervo patrimonial de uma autarquia. | () | Atenta contra os princípios da Administração Pública. |

A sequência CORRETA, respectivamente, é:

- a) A, B, C.
 - b) B, A, C.
 - c) C, B, A.
 - d) C, A, B.
 - e) B, C, A.
21. De acordo com o disposto nos artigos 1º a 8º da Lei nº 8.492/1992 quanto à lesão ao patrimônio público e ao enriquecimento ilícito decorrente de ato de improbidade administrativa, assinale a alternativa CORRETA:
- a) No caso de enriquecimento ilícito, perderá o agente público os bens ou valores de seu patrimônio, até o limite de cem vezes a remuneração do cargo.
 - b) A autoridade administrativa deverá promover a indisponibilidade dos bens do indiciado, para garantir o ressarcimento ao erário e eventual sanção de multa civil.
 - c) A indisponibilidade recairá sobre bens que assegurem o ressarcimento do dano, o acréscimo patrimonial resultante do enriquecimento ilícito e o valor cominado pela sanção de multa civil, até o limite de cem vezes a remuneração do cargo.
 - d) Ocorrendo lesão ao patrimônio público por omissão culposa de terceiro beneficiado, dar-se-á o ressarcimento do dano, até o limite de cem salários mínimos.
 - e) O sucessor daquele que causar lesão ao patrimônio público ou se enriquecer ilicitamente está sujeito às cominações desta lei até o limite do valor da herança.

22. De acordo com os artigos 5º a 8º da Lei nº 8.112/1990, no que se refere ao provimento de cargos públicos, analise as alternativas a seguir, marcando V, para o que for Verdadeiro, e F, para o que for Falso:

- () Para as pessoas portadoras de deficiência é assegurado o direito de se inscrever em concurso público, podendo lhes ser reservado 2% (dois por cento) das vagas oferecidas.
- () Por se tratar de servidores públicos federais, o provimento dos cargos públicos far-se-á mediante ato da autoridade competente de cada Poder.
- () A recondução é uma forma de provimento de cargo público.
- () A aptidão física é requisito básico para investidura em cargo público.

A sequência CORRETA é:

- a) V, V, V, V.
- b) V, F, V, F.
- c) F, V, F, F.
- d) V, V, F, V.
- e) F, F, V, F.

23. A Lei nº 8.112/1990 estabelece vantagens pagas ao servidor. Com base nos artigos 49 a 75, é CORRETO afirmar que:

- a) Além do vencimento, poderão ser pagas ao servidor indenizações, gratificações, adicionais e gorjetas.
- b) Tanto ajuda de custo quanto diárias, transporte e auxílio-moradia constituem possíveis indenizações pagas ao servidor público federal.
- c) O serviço noturno, prestado em horário compreendido entre 22 (vinte e duas) horas de um dia e 5 (cinco) horas do dia seguinte, terá o valor-hora acrescido de 20% (vinte por cento).
- d) O servidor que receber diárias e não se afastar da sede, por qualquer motivo, fica obrigado a restituí-las integralmente, no prazo de 30 (trinta) dias, a partir do recebimento do valor no contracheque do mês subsequente.
- e) Haverá controle anual da atividade de servidores em operações ou locais considerados penosos, insalubres ou perigosos.

24. Quanto ao regramento jurídico da acumulação de cargos públicos trazido pelos artigos 118 a 120 da Lei nº 8.112/1990, assinale a alternativa INCORRETA:

- a) Ressalvados os casos previstos na Constituição, é vedada a acumulação remunerada de cargos públicos.
- b) A proibição de acumular estende-se a cargos, empregos e funções em autarquias, fundações públicas, empresas públicas, sociedades de economia mista da União, do Distrito Federal, dos Estados, dos Territórios e dos Municípios.
- c) A acumulação de cargos, ainda que lícita, fica condicionada à comprovação da compatibilidade de horários.
- d) Considera-se acumulação proibida a percepção de vencimento de cargo ou emprego público efetivo com proventos da inatividade, salvo quando os cargos de que decorram essas remunerações forem acumuláveis na atividade.
- e) O servidor que acumular lícitamente dois cargos em comissão perceberá a remuneração integral de ambos.

25. Nos termos descritos no inciso XXII do Decreto nº 1.171/1994 a pena aplicável ao servidor público pela Comissão de Ética é a de:

- a) Advertência por escrito.
- b) Censura.
- c) Suspensão por cinco dias.
- d) Demissão.
- e) Suspensão por quinze dias.

INFORMÁTICA

» Auxiliar de Biblioteca - CÓDIGO 02 «

26. Considere as seguintes proposições:

- I. O *mouse* é um dispositivo de entrada.
- II. A caneta óptica é um dispositivo de saída.
- III. O leitor biométrico é um dispositivo de entrada.
- IV. A câmera de vídeo integrada *em notebooks* é um dispositivo de saída.

Está CORRETO o que se afirma em:

- a) I e III, apenas.
- b) I e IV, apenas.
- c) II e IV, apenas.
- d) I, II e IV, apenas.
- e) I, II, III, IV.

27. Sobre o sistema operacional Linux, marque a alternativa CORRETA:

- a) O *Linux* é um sistema operacional de código aberto e pode ser vendido e comercializado.
- b) O *Linux* é um sistema operacional voltado para servidores, dessa forma, ele não possui interface gráfica.
- c) O *Linux* é um *software* proprietário, tendo a empresa CANONICAL como detentora de seus direitos de comercialização.
- d) O editor de texto padrão do *Linux* é o *Microsoft Word*.
- e) O *Linux* é um sistema inseguro. Por esse motivo, ele é pouco utilizado.

28. Sobre as suítes de escritório *Office* e *LibreOffice*, assinale a alternativa CORRETA:

- a) O *Writer* é o aplicativo da suíte *Office* responsável pela edição de texto.
- b) O aplicativo *PowerPoint* pertence à suíte *Office* e é responsável pela criação e edição de planilhas eletrônicas.
- c) O *Excel* é o principal aplicativo de planilha eletrônica da suíte de escritório da *Microsoft*.
- d) O aplicativo *Impress* não suporta o recurso de animações na transição de slides.
- e) É impossível gerar um PDF a partir de um documento no *LibreOffice* sem a instalação de um *software* adicional.

29. Considerando o serviço de mensagem eletrônica (email), assinale a alternativa CORRETA:

- a) O campo CCO de um email, também conhecido como “Cópia Oculta”, permite ao remetente enviar uma cópia da mensagem para uma ou mais pessoas sem que o destinatário principal (campo PARA) tenha conhecimento.
- b) Não é possível enviar um email em que o destinatário da mensagem é o próprio remetente.
- c) É impossível anexar o conteúdo de uma unidade USB removível.
- d) É possível ter mais de um remetente em uma única mensagem.
- e) É necessário ter um servidor em execução na máquina do usuário para que a mensagem seja enviada corretamente.

30. Assinale a alternativa que representa o nome de um equipamento de rede.

- a) Leitor biométrico.
- b) *Switch*.
- c) DHCP.
- d) VPN.
- e) Filtro de linha.

CONHECIMENTOS ESPECÍFICOS

» Auxiliar de Biblioteca - CÓDIGO 02 «

- 31.** Das atividades desenvolvidas na biblioteca, qual, dentre as alternativas abaixo, dá um lugar certo aos livros dentro da coleção e nas estantes?
- a) A organização dos livros na estante.
 - b) A leitura das estantes.
 - c) A classificação dos livros.
 - d) A catalogação dos livros.
 - e) A indexação dos livros.
- 32.** É função do auxiliar de biblioteca, EXCETO:
- a) Preparar a exposição de novas aquisições.
 - b) Atender no balcão de empréstimos.
 - c) Localizar material no acervo.
 - d) Selecionar livros e outros documentos para o acervo.
 - e) Executar serviços de secretaria, expediente e protocolo.
- 33.** A parte da publicação que contém os elementos essenciais para sua identificação e descrição é:
- a) A catalogação na fonte.
 - b) A página de rosto.
 - c) O sumário.
 - d) O resumo.
 - e) O anexo.
- 34.** O instrumento que apresenta itens sobre o acervo, registrado de forma estruturada, e que serve de canal de comunicação entre a coleção e o usuário é:
- a) Índice.
 - b) Guia.
 - c) Catálogo.
 - d) Bibliografias.
 - e) Manual de serviços.

- 35.** A norma regulamentadora da apresentação dos dados que identificam os documentos registrados em outras fontes de informação é a:
- a) NBR 6023.
 - b) NBR 6028.
 - c) NBR 10520.
 - d) NBR 14724.
 - e) NBR 15287.
- 36.** Partindo da ideia de que a coleção de “referência” é constituída de documentos que servem como ponto de partida para qualquer estudo ou pesquisa, marque a alternativa em que todas as obras relacionadas pertencem a essa coleção.
- a) Catálogos, dissertações, periódicos e índices.
 - b) Dicionários, catálogos, bibliografias e enciclopédias.
 - c) Dicionários, bibliografias, teses e periódicos.
 - d) Enciclopédias, trabalhos de conclusão de curso, índices e livros.
 - e) Livros, dicionários, teses e bibliografias.
- 37.** Enumere a segunda coluna de acordo com a primeira, relacionando os tipos de acervo a sua denominação.
- | | |
|---------------------------|--|
| A. Acervo geral. | () Hemeroteca, obras raras e teses. |
| B. Acervo de referência. | () Filmes, vídeos e CD-ROM. |
| C. Acervo de periódicos. | () Revistas, boletins e jornais. |
| D. Acervo de multimídias. | () Livros e folhetos. |
| E. Acervo especial. | () Dicionários, enciclopédia e guias. |

Assinale a alternativa que apresenta a sequência CORRETA:

- a) C, B, D, A, E.
 - b) D, E, A, B, C.
 - c) E, D, C, A, B.
 - d) C, D, B, A, E.
 - e) E, B, C, A, D.
- 38.** Os termos: “exaustividade” e “especificidade” são comumente empregados em:
- a) Indexação.
 - b) Catalogação.
 - c) Classificação.
 - d) Normalização.
 - e) Referenciação.

39. Tendo por base as NBR 10520/2003 e 14724/2011, julgue as proposições abaixo assinalando V, para o que for Verdadeiro, e F, para o que for Falso.

- () O sumário é um elemento obrigatório no trabalho acadêmico.
- () Todas as folhas do trabalho acadêmico devem ser contadas e numeradas.
- () Os sistemas de chamada de citação são: alfabético (autor-data), numérico e alfanumérico.
- () As notas de rodapé podem aparecer na margem esquerda ou direita da mancha gráfica.
- () Na digitação de um trabalho acadêmico, recomenda-se fonte 12 para todo o texto, excetuando-se citações com mais de três linhas, nota de rodapé, paginação, dados da catalogação na fonte, legendas e fontes das ilustrações e das tabelas, que devem ser em fonte menor que 12.

Assinale a alternativa que apresenta a sequência CORRETA:

- a) V, F, V, F, V.
- b) V, F, V, F, F.
- c) V, V, F, F, V.
- d) F, F, V, F, V.
- e) V, F, F, F, V.

40. De acordo com a NBR 6029/2006 (Informação e documentação - livros e folhetos – apresentação), a _____ é um elemento obrigatório nos livros ou folhetos encadernados com materiais rígidos e elemento opcional para os livros ou folhetos encadernados com materiais flexíveis.

- a) lombada
- b) orelha
- c) folha de guarda
- d) sobrecapa
- e) parte pré-textual

41. Qual alternativa abaixo se refere a um serviço do setor de processamento técnico de uma biblioteca?

- a) Aquisição.
- b) Seleção.
- c) Permuta.
- d) Indexação.
- e) Empréstimo.

42. Analise os itens abaixo e assinale a alternativa INCORRETA.

- a) A imprensa constitui-se dos seguintes elementos: local de publicação, editor e data de publicação.
- b) Na referência de parte de um livro, deve-se indicar tanto o autor da parte referenciada quanto o autor do livro.
- c) A coleção de uma biblioteca é formada apenas por documentos textuais.
- d) O serviço de referência tem como propósito, entre outras coisas, atender e orientar os usuários da biblioteca.
- e) O número de páginas de um documento é mencionado seguido da abreviatura 'p', com exceção para indicação das páginas referenciadas de parte de uma publicação. Neste caso, a abreviatura 'p' precede o(os) número(s) de página(s).

43. Para manter o bom estado de conservação dos documentos, a luz ideal é:

- a) Natural.
- b) Natural tecnicamente controlada.
- c) Artificial tecnicamente controlada.
- d) Solar indiretamente.
- e) Natural e artificial concomitantemente.

44. A organização dos livros nas estantes é feita com base

- a) na ordem alfabética de autor.
- b) nos títulos dos livros.
- c) no tamanho dos livros.
- d) no registro dos livros.
- e) no número de chamada.

45. A biblioteca oferece dois tipos de serviços: os serviços-meio e os serviços-fim. Marque a sequência em que todas as atividades constituem-se como serviços-fim.

- a) Desenvolvimento das coleções, seleção, aquisição e registro de documentos.
- b) Processamento técnico, classificação, catalogação e indexação.
- c) Empréstimo, orientação ao usuário, referência e divulgação da coleção.
- d) Política de aquisição, serviço de alerta, empréstimo e arquivamento de documentos.
- e) Circulação, indexação, seleção, *marketing* e organização da coleção.

- 46.** Assinale a alternativa CORRETA correspondente a uma legislação aprovada pelo Conselho Federal de Biblioteconomia (CFB) que tem por objetivo fixar normas de conduta para as pessoas físicas e jurídicas que exerçam as atividades profissionais em biblioteconomia.
- a) Código de disciplinas para o exercício do profissional.
 - b) Código de ética dos profissionais em biblioteconomia.
 - c) Resolução que delibera sobre a profissão do bibliotecário.
 - d) Código de deveres e obrigações do bibliotecário.
 - e) Resolução sobre o direito de exercer a profissão de bibliotecário.
- 47.** A biblioteca, no desempenho de suas funções, deve desenvolver uma série de procedimentos, entre os quais a elaboração de um planejamento. Nesse contexto, está CORRETO definir planejamento como o conjunto de procedimentos
- a) que delinea, prospectivamente, as ações da organização, a partir de determinados parâmetros, visando alcançar objetivos preestabelecidos.
 - b) que apresenta a divisão do trabalho, as relações hierárquicas e as perspectivas da organização.
 - c) utilizados para administrar recursos humanos, materiais e financeiros da organização.
 - d) necessários à operacionalização dos trabalhos da organização.
 - e) que acompanha o monitoramento de toda dinâmica de uma organização, visando a seu bom funcionamento.
- 48.** Não se constitui objetivo da biblioteca:
- a) Adquirir, organizar documentos e difundir as informações registradas, servindo, necessariamente, de apoio aos programas de ensino, pesquisa e extensão da instituição.
 - b) Promover programas de orientação ao usuário na busca da informação.
 - c) Promover a leitura e o uso do livro.
 - d) Proporcionar aos usuários materiais diversos e serviços bibliotecários adequados ao seu aperfeiçoamento e desenvolvimento individual.
 - e) Avaliar, selecionar e armazenar documentos, tendo em vista sua preservação.
- 49.** É CORRETO afirmar que _____ é o elemento determinante da existência de uma biblioteca.
- a) a coleção
 - b) o bibliotecário
 - c) o usuário
 - d) a equipe de trabalho
 - e) o coordenador ou diretor

50. O livro “Problemas ambientais” é de autoria de Arsênio Oswaldo Ferreira Júnior. Na catalogação dessa obra, qual a entrada CORRETA de autor?
- a) Arsênio Oswaldo Ferreira Júnior.
 - b) Ferreira Júnior, Arsênio Oswaldo.
 - c) FERREIRA JÚNIOR, Arsênio Oswaldo.
 - d) Ferreira, Arsênio Oswaldo Júnior.
 - e) Oswaldo Júnior, Arsênio Ferreira.