

MARINHA DO BRASIL
DIRETORIA DE ENSINO DA MARINHA

***(PROCESSO SELETIVO PARA A PRESTAÇÃO DO
SERVIÇO MILITAR VOLUNTÁRIO COMO PRAÇA DE
2ª CLASSE DA RESERVA DA MARINHA /PS-RM2-
PR/2016)***

**NÃO ESTÁ AUTORIZADA A UTILIZAÇÃO DE
MATERIAL EXTRA**

**LÍNGUA PORTUGUESA/FORMAÇÃO
MILITAR NAVAL**

- 1) Em que opção a oração sublinhada exprime uma conclusão?
- (A) Caso chova amanhã, cancelaremos a festa de despedida.
 - (B) Não tenho dinheiro, portanto não posso pagar a conta.
 - (C) Embora estivesse cansada, conseguiu concluir a tarefa.
 - (D) Todos os familiares comemoraram quando o navio chegou.
 - (E) Ele está muito feliz porque foi aprovado no concurso.
- 2) Em que opção a frase está de acordo com a norma padrão?
- (A) As provas e os processos vão anexo.
 - (B) As provas e os processos vão anexa.
 - (C) As provas e os processos vão em anexo.
 - (D) As provas e os processos vão em anexas.
 - (E) As provas e os processos vão em anexa.
- 3) Tendo em vista a norma padrão, assinale a opção em que a concordância verbal está correta.
- (A) Existiram uma espécie rara de animal marinho.
 - (B) Existiu grandes heróis no passado.
 - (C) Existe algumas pessoas esperando no cais.
 - (D) Existia várias outras formas de punição.
 - (E) Existem bons exemplos de comportamento.
- 4) Assinale a opção em que a palavra destacada está grafada corretamente.
- (A) A aza do avião está sendo reparada.
 - (B) O pasarinho fez ninho naquela árvore.
 - (C) O vendedor não sabia o presso da mercadoria.
 - (D) A beleza da modelo era admirada por todos.
 - (E) Coloque o fogão novo na cosinha, por favor.

- 5) Com relação à pontuação, assinale a opção correta, de acordo com a norma padrão.
- (A) Nos navios de guerra, a popa é a parte do navio mais respeitada.
 - (B) A popa é, a parte do navio, mais respeitada nos navios de guerra.
 - (C) A popa, é a parte do navio mais respeitada nos navios de guerra.
 - (D) A popa, é a parte, do navio, mais respeitada, nos navios de guerra.
 - (E) Nos navios, de guerra, a popa, é a parte mais respeitada.
- 6) Leia a oração a seguir.
"Ao amigo a diretora ofereceu, durante a visita, uma valiosa ajuda."
Assinale a opção que apresenta o sujeito da oração acima.
- (A) Ao amigo
 - (B) a diretora
 - (C) ofereceu
 - (D) durante a visita
 - (E) uma valiosa ajuda
- 7) Assinale a opção que sintetiza a ideia central do dito popular "Quem espera sempre alcança."
- (A) Aparência.
 - (B) Egoísmo.
 - (C) Paciência.
 - (D) Sociabilidade.
 - (E) Dissimulação.
- 8) Assinale a opção em que o vocábulo sublinhado deve receber o acento grave, indicativo de crase.
- (A) Os inimigos ficaram frente a frente.
 - (B) Professor, posso escrever a lápis?
 - (C) Estavam dispostos a colaborar na campanha.
 - (D) O vendedor já entregou o livro a você?
 - (E) As amigas foram a praia ontem de manhã.

Prova : Amarela
Profissão : SERVIÇO MILITAR VOLUNTÁRIO - PRAÇA TEMPORÁRIA

Concurso : RM2/2016

- 13) Em que opção a palavra está corretamente grafada?
- (A) Ruím.
 - (B) Juíz.
 - (C) Rúbrica.
 - (D) Ônix.
 - (E) Môfo.
- 14) Em que opção o termo destacado foi empregado adequadamente?
- (A) Não entendo porque os livros não estão nas prateleiras.
 - (B) Por que você não lhe enviou uma resposta?
 - (C) A estrada estava escura porquê já era noite.
 - (D) Porque você não compareceu ao evento sábado passado?
 - (E) Todos choraram por que a situação se revelou trágica.
- 15) Em qual opção a frase está de acordo com a norma padrão?
- (A) Não há desconfianças entre eu e ti.
 - (B) A gente, às vezes, brigamos muito.
 - (C) Meu irmão e mim tivemos muita sorte.
 - (D) Tu e meus primos comprou as camisas.
 - (E) Para mim, o assunto está encerrado.
- 16) Assinale a opção em que há erro na acentuação gráfica.
- (A) Amável.
 - (B) Revólver.
 - (C) Residência.
 - (D) Lampâda.
 - (E) Cômodo.
- 17) Em qual opção a expressão "em que" completa corretamente a lacuna, de acordo com a norma padrão?
- (A) Esta é a cidade _____ nascera e fora criada.
 - (B) Vi o chefe _____ nome não me recordo.
 - (C) A diretora _____ filho também trabalha aqui saiu.
 - (D) O filme _____ assisti é imperdível.
 - (E) O marinheiro _____ falou comigo embarca hoje.

- 18) Que opção sintetiza a ideia central do dito popular "Quem não tem cão caça com gato."?
- (A) Adaptação.
 - (B) Cumplicidade.
 - (C) Cooperação.
 - (D) Ambição.
 - (E) Indiferença.
- 19) Assinale a opção em que há um exemplo de pleonasma vicioso, ou seja, uma repetição que deve ser evitada.
- (A) Após muito sofrimento, deu o último suspiro.
 - (B) A jovem gosta muito de ler Machado de Assis.
 - (C) Pedro é do Rio de Janeiro; Maria, de São Paulo.
 - (D) Quando a reunião terminou, o chefe saiu para fora.
 - (E) Aquele rapaz gastou rios de dinheiro na nova galeria.
- 20) Assinale a opção que apresenta a palavra cujo processo de formação é o mesmo de "paraquedas".
- (A) Boquiaberto.
 - (B) Releitura.
 - (C) Mandachuva.
 - (D) Tristeza.
 - (E) Desalmado.
- 21) Tendo em vista a norma padrão, assinale a opção em que a forma verbal destacada está correta.
- (A) Os marinheiros sempre vens cedo.
 - (B) Meus avós veiem muito mal, mesmo com óculos.
 - (C) Como você mantiveram sempre a boa forma?
 - (D) Quantos livros essas caixas contenho?
 - (E) O pintor tem muito trabalho hoje.

- 22) Assinale a opção em que os nomes estão colocados em ordem alfabética corretamente.
- (A) Juliana - Gabriel - Viviane - Maria - Pedro.
 - (B) Gabriel - Maria - Pedro - Juliana - Viviane.
 - (C) Viviane - Gabriel - Juliana - Pedro - Maria.
 - (D) Juliana - Maria - Gabriel - Viviane - Pedro.
 - (E) Gabriel - Juliana - Maria - Pedro - Viviane.
- 23) Assinale a opção em que a separação silábica está correta.
- (A) Opção = o - pção.
 - (B) Saúde = saú - de.
 - (C) Filhote = fi - lho - te.
 - (D) Prorrogar = pro - rro - gar.
 - (E) Coordenar = coor - de - nar.
- 24) Tendo em vista a norma padrão, assinale a opção em que o plural do substantivo está corretamente grafado.
- (A) Álbum - Álbuns.
 - (B) Cidadão - Cidadãos.
 - (C) Degrau - Degrais.
 - (D) Irmã - Irmães.
 - (E) Papel - Papéus.
- 25) Assinale a opção em que o significado da palavra está corretamente indicado.
- (A) Anônimo = nome desconhecido.
 - (B) Homônimo = palavra oposta.
 - (C) Parônimo = substantivo igual.
 - (D) Pseudônimo = nome esquecido.
 - (E) Antropônimo = substantivo ambíguo.
- 26) Em 9 de janeiro de 1822, D. Pedro declarou que permaneceria no Brasil, apesar da determinação das Cortes para que retornasse a Lisboa. Como esse dia ficou conhecido?
- (A) Dia da Independência.
 - (B) Dia do Fico.
 - (C) Dia do Brasil.
 - (D) Dia de D. Pedro.
 - (E) Dia de Portugal.

Prova : Amarela Concurso : RM2/2016
Profissão : SERVIÇO MILITAR VOLUNTÁRIO - PRAÇA TEMPORÁRIA

- 30) Na Segunda Guerra Mundial, o bloco militar conhecido como Eixo era composto por quais países?
- (A) Inglaterra, Estados Unidos e Japão.
 - (B) Itália, Estados Unidos e Rússia.
 - (C) França, Inglaterra e Estados Unidos.
 - (D) Brasil, Inglaterra e Itália.
 - (E) Alemanha, Itália e Japão.
- 31) Que documento regula a situação, a obrigação, os deveres, os direitos e as prerrogativas dos membros das Forças Armadas?
- (A) Código Penal Militar.
 - (B) Constituição Federal.
 - (C) Código Penal.
 - (D) Código de Processo Penal.
 - (E) Estatuto dos Militares.
- 32) De acordo com a Constituição Federal, a que se destinam as Forças Armadas?
- (A) À garantia da lei, da ordem e do progresso.
 - (B) Única e exclusivamente à defesa da Pátria.
 - (C) À defesa da Pátria, à garantia dos poderes constitucionais e, por iniciativa de qualquer destes, da lei e da ordem.
 - (D) Ao ataque aos inimigos da nação.
 - (E) À defesa exclusiva das instituições do poder executivo.
- 33) Os regulamentos disciplinares das Forças Armadas especificarão e classificarão:
- (A) o treinamento físico.
 - (B) as contravenções ou transgressões disciplinares.
 - (C) as normas de etiqueta.
 - (D) os Postos e Graduações.
 - (E) os uniformes.
- 34) Qual é o parâmetro fundamental para o exercício da liderança no âmbito militar?
- (A) Ética.
 - (B) Atitude.
 - (C) Saúde.
 - (D) Força.
 - (E) Serenidade.

Prova : Amarela

Concurso : RM2/2016

Profissão : SERVIÇO MILITAR VOLUNTÁRIO - PRAÇA TEMPORÁRIA

- 39) Qual foi a missão da Marinha do Brasil na Segunda Guerra Mundial?
- (A) Invadir a Alemanha Junto com os Estados Unidos.
 - (B) Destruir os navios mercantes alemães.
 - (C) Patrulhar o Pacífico e proteger os comboios de navios mercantes que trafegavam entre o Mar do Caribe e o nosso litoral norte contra a ação dos submarinos e navios corsários germânicos e italianos.
 - (D) Invadir a Itália junto com os Estados Unidos.
 - (E) Patrulhar o Atlântico Sul e proteger os comboios de navios mercantes que trafegavam entre o Mar do Caribe e o nosso litoral sul contra a ação dos submarinos e navios corsários germânicos e italianos Voça Larga.
- 40) De acordo com a Constituição da República Federativa do Brasil de 1988, assinale a opção que apresenta uma instituição nacional permanente e regular.
- (A) Marinha.
 - (B) Petrobrás.
 - (C) Eletrobrás.
 - (D) Eletronuclear.
 - (E) Agência Nacional do Petróleo, Gás Natural e Biocombustíveis.
- 41) De acordo com o EMA-137 - Doutrina de Liderança da Marinha, a especialização em tarefas é uma das principais responsabilidades do líder, na medida em que possui a necessária qualificação profissional para o exercício da função. Sendo assim, assinale a opção que apresenta o estilo de liderança em que o líder focaliza o desempenho de tarefas e a realização de objetivos.
- (A) Autocrática.
 - (B) Democrática.
 - (C) Progressista.
 - (D) Altruísta.
 - (E) Orientada para Tarefa.

Prova : Amarela
Profissão : SERVIÇO MILITAR VOLUNTÁRIO - PRAÇA TEMPORÁRIA

Concurso : RM2/2016

- 42) A pressão pela restauração do pacto colonial, com o consequente esvaziamento das atribuições de regente, levou D. Pedro a defender a autonomia brasileira perante a restauração da condição de colônia pretendida pelas Cortes. Com isso, como ficou conhecido o dia 7 de setembro de 1822?
- (A) Dia do Fico.
 - (B) Dia da Independência do Brasil.
 - (C) Dia do Brasil e Portugal.
 - (D) Dia de D. Pedro.
 - (E) Dia de Portugal.
- 43) De acordo com a Constituição da República Federativa do Brasil de 1988, a segurança pública, dever do Estado, direito e responsabilidade de todos, é exercida para a preservação da ordem pública e da incolumidade das pessoas e do patrimônio, através dos seguintes órgãos:
- (A) Marinha, Exército e Aeronáutica.
 - (B) Polícias e Exército.
 - (C) Polícias militares e corpo de bombeiros militares.
 - (D) Polícia federal, rodoviária federal e ferroviária federal, polícias civis e militares e corpo de bombeiros militares.
 - (E) Força Nacional de Segurança Pública e Exército.
- 44) De acordo com o EMA-137 - Doutrina de Liderança da Marinha, qual é o nível de liderança que ocorre em organizações onde os subordinados estão acostumados a ver seus chefes frequentemente?
- (A) Passiva.
 - (B) Ativa.
 - (C) Direta.
 - (D) Articulada.
 - (E) Local.
- 45) De acordo com a Constituição da República Federativa do Brasil de 1988, a Marinha, o Exército e a Aeronáutica são instituições baseadas na
- (A) honra e no respeito.
 - (B) ética e nos valores.
 - (C) hierarquia e na disciplina.
 - (D) ordem e no progresso.
 - (E) força e no moral.

Prova : Amarela

Concurso : RM2/2016

Profissão : SERVIÇO MILITAR VOLUNTÁRIO - PRAÇA TEMPORÁRIA

- 46) De acordo com o Estatuto dos Militares, o grau hierárquico da praça, conferido por autoridade competente, é denominado:
- (A) posto.
 - (B) graduação.
 - (C) patente.
 - (D) grau.
 - (E) círculo.
- 47) De acordo com o EMA-137 - Doutrina de Liderança da Marinha, qual é o processo essencial à liderança, que consiste na troca de ordens, informações e ideias, e que só ocorre quando a mensagem é recebida e compreendida?
- (A) Exposição.
 - (B) Comunicação.
 - (C) Apresentação.
 - (D) Retificação.
 - (E) Ratificação.
- 48) A Marinha, o Exército e a Aeronáutica constituem as Forças:
- (A) Auxiliares.
 - (B) Militares.
 - (C) Públicas.
 - (D) Policiais.
 - (E) Armadas.
- 49) Em qual Guerra o império brasileiro, que se opunha frontalmente à anexação do Uruguai ao território da Argentina, apoiou o governo constituído do Uruguai, exercido pelo Partido Colorado?
- (A) Guerra contra Oribe e Rosas.
 - (B) Guerra da Cisplatina.
 - (C) Guerra do Uruguai.
 - (D) Guerra dos Farrapos.
 - (E) Guerra Sabinada.

Prova : Amarela
Profissão : SERVIÇO MILITAR VOLUNTÁRIO - PRAÇA TEMPORÁRIA

Concurso : RM2/2016

50) De acordo com o EMA-137 - Doutrina de Liderança da Marinha, qual é o nível de liderança em que os líderes expedem suas políticas e diretivas e incentivam seus liderados por meio de seu staff e comandantes subordinados?

- (A) Simples.
- (B) Alienada.
- (C) Rude.
- (D) Política.
- (E) Organizacional.

Prova : Amarela
Profissão : SERVIÇO MILITAR VOLUNTÁRIO - PRAÇA TEMPORÁRIA

Concurso : RM2/2016

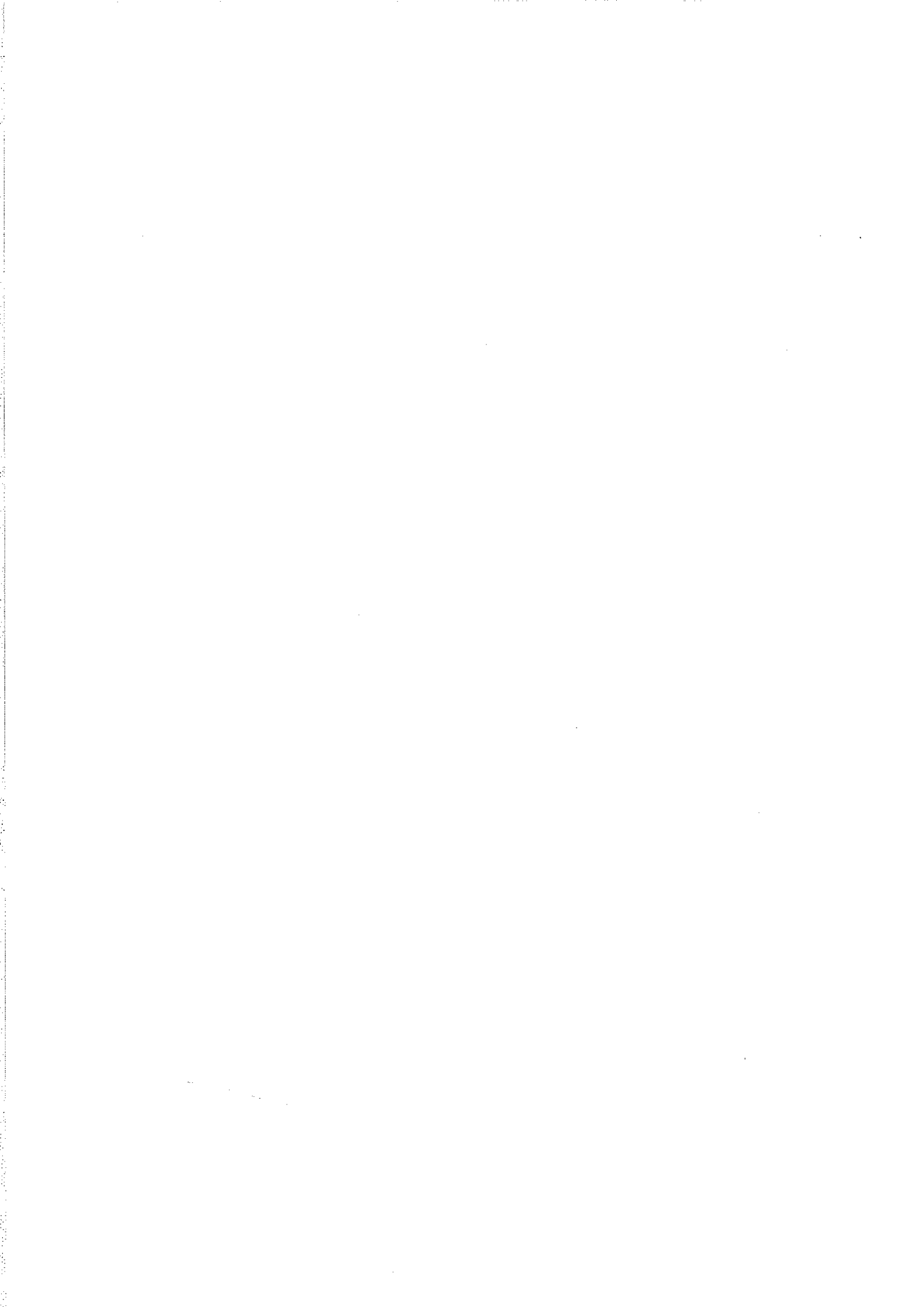

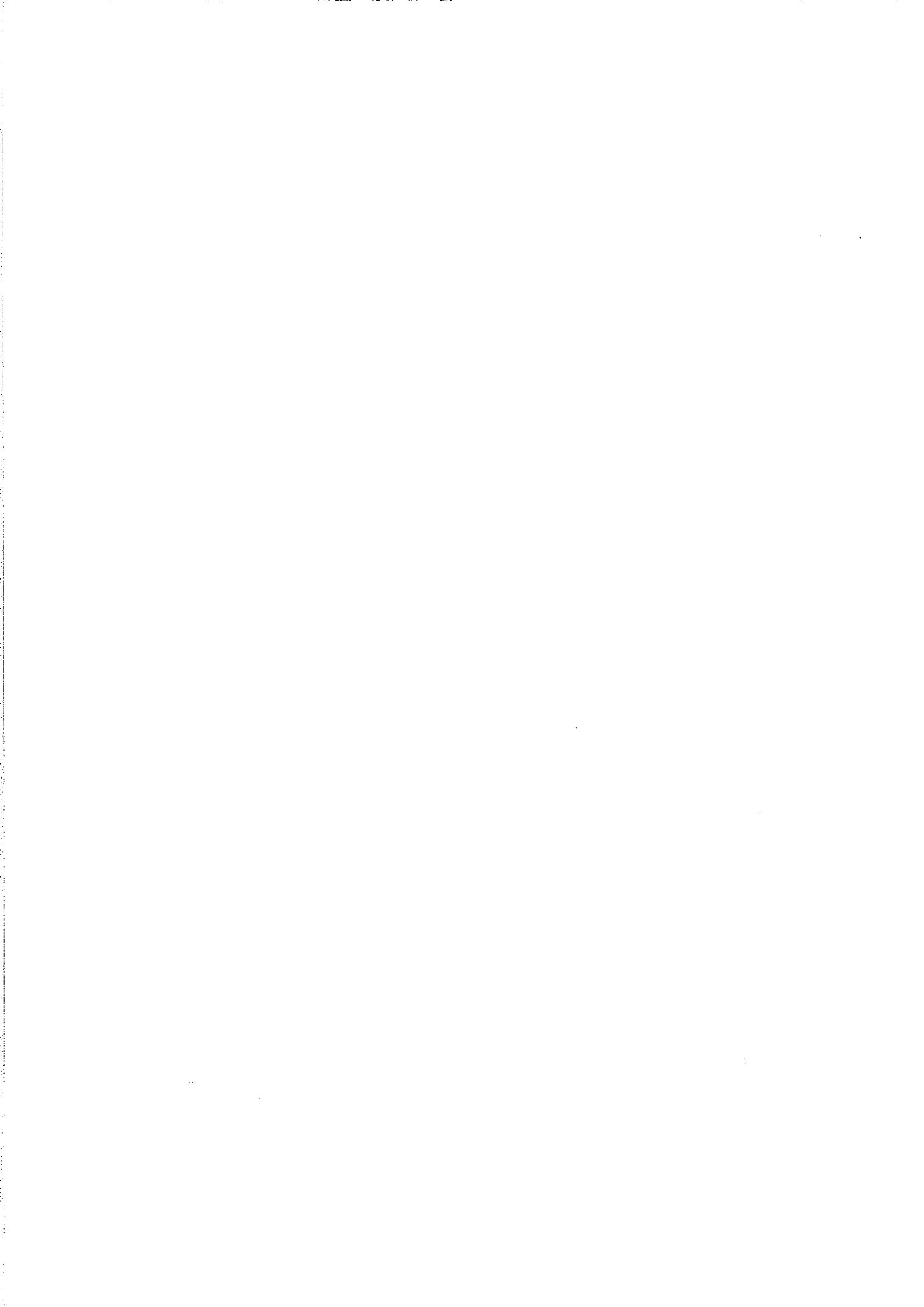

INSTRUÇÕES GERAIS AO CANDIDATO

- 1 - Verifique se a prova recebida e a folha de respostas são da mesma cor (consta no rodapé de cada folha a cor correspondente) e se não faltam questões ou páginas. Escreva e assine corretamente o seu nome, coloque o seu número de inscrição e o dígito verificador (DV) apenas nos locais indicados;
- 2 - O tempo para a realização da prova será de 3 (três) horas, incluindo o tempo necessário à marcação das respostas na folha de respostas, e não será prorrogado;
- 3 - Só inicie a prova após ser autorizado pelo Fiscal, interrompendo a sua execução quando determinado;
- 4 - Iniciada a prova, não haverá mais esclarecimentos. O candidato somente poderá deixar o seu lugar, devidamente autorizado pelo Supervisor/Fiscal, para se retirar definitivamente do recinto de prova ou, nos casos abaixo especificados, devidamente acompanhado por militar designado para esse fim:
 - atendimento médico por pessoal designado pela MB;
 - fazer uso de banheiro; e
 - casos de força maior, comprovados pela supervisão do certame, sem que aconteça saída da área circunscrita para a realização da prova.
 Em nenhum dos casos haverá prorrogação do tempo destinado à realização da prova, em caso de retirada definitiva do recinto de prova, esta será corrigida até onde foi solucionada;
- 5 - Use caneta esferográfica preta ou azul para preencher a folha de respostas;
- 6 - Confira nas folhas de questões as respostas que você assinalou como corretas antes de marcá-las na folha de respostas. Cuidado para não marcar duas opções para uma mesma questão na folha de respostas (a questão será perdida);
- 7 - Para rascunho, use os espaços disponíveis nas folhas de questões, mas só serão corrigidas as respostas marcadas na folha de respostas;
- 8 - O tempo mínimo de permanência dos candidatos no recinto de aplicação de provas é de 30 minutos.
- 9 - Será eliminado sumariamente do processo seletivo/concurso e as suas provas não serão levadas em consideração, o candidato que:
 - a) der ou receber auxílio para a execução de qualquer prova;
 - b) utilizar-se de qualquer material não autorizado;
 - c) desrespeitar qualquer prescrição relativa à execução das provas;
 - d) escrever o nome ou introduzir marcas identificadoras noutro lugar que não o determinado para esse fim;
 - e) cometer ato grave de indisciplina; e
 - f) comparecer ao local de realização da prova após o horário previsto para o fechamento dos portões.
- 10 - Instruções para o preenchimento da folha de respostas:
 - a) use caneta esferográfica azul ou preta;
 - b) escreva seu nome em letra de forma no local indicado;
 - c) assine o seu nome no local indicado;
 - d) no campo inscrição DV, escreva o seu número de inscrição nos retângulos, da esquerda para a direita, um dígito em cada retângulo. Escreva o dígito correspondente ao DV no último retângulo. Após, cubra todo o círculo correspondente a cada número. Não amasse, dobre ou rasgue a folha de respostas sob pena de ser rejeitada pelo equipamento de leitura ótica; e
 - e) só será permitida a troca de folha de respostas até o início da prova, por motivo de erro no preenchimento nos campos nome, assinatura e número de inscrição, sendo de inteira responsabilidade do candidato qualquer erro ou rasura na referida folha de respostas, após o início da prova.
- 11 - Procure preencher a folha com atenção de acordo com o exemplo abaixo:



Nome: **ROBERTO SILVA**

Assinatura: **Roberto Silva**

Instruções de Preenchimento

- * Não rasure esta folha.
- * Não rabisque nas áreas de respostas.
- * Faça marcas sólidas nos círculos.
- * Não use canetas que borrem o papel.

ERRADO: CORRETO:

PREENCHIMENTO DO CANDIDATO

INSCRIÇÃO					DV	P	G
5	7	0	2	0	7	2	4
0	1	2	3	4	5	6	7
8	9	0	1	2	3	4	5
6	7	8	9	0	1	2	3
4	5	6	7	8	9	0	1
2	3	4	5	6	7	8	9
0	1	2	3	4	5	6	7
8	9	0	1	2	3	4	5
6	7	8	9	0	1	2	3
4	5	6	7	8	9	0	1
2	3	4	5	6	7	8	9
0	1	2	3	4	5	6	7
8	9	0	1	2	3	4	5
6	7	8	9	0	1	2	3
4	5	6	7	8	9	0	1
2	3	4	5	6	7	8	9
0	1	2	3	4	5	6	7
8	9	0	1	2	3	4	5
6	7	8	9	0	1	2	3
4	5	6	7	8	9	0	1
2	3	4	5	6	7	8	9
0	1	2	3	4	5	6	7
8	9	0	1	2	3	4	5
6	7	8	9	0	1	2	3
4	5	6	7	8	9	0	1
2	3	4	5	6	7	8	9
0	1	2	3	4	5	6	7
8	9	0	1	2	3	4	5
6	7	8	9	0	1	2	3
4	5	6	7	8	9	0	1
2	3	4	5	6	7	8	9
0	1	2	3	4	5	6	7
8	9	0	1	2	3	4	5
6	7	8	9	0	1	2	3
4	5	6	7	8	9	0	1
2	3	4	5	6	7	8	9
0	1	2	3	4	5	6	7
8	9	0	1	2	3	4	5
6	7	8	9	0	1	2	3
4	5	6	7	8	9	0	1
2	3	4	5	6	7	8	9
0	1	2	3	4	5	6	7
8	9	0	1	2	3	4	5
6	7	8	9	0	1	2	3
4	5	6	7	8	9	0	1
2	3	4	5	6	7	8	9
0	1	2	3	4	5	6	7
8	9	0	1	2	3	4	5
6	7	8	9	0	1	2	3
4	5	6	7	8	9	0	1
2	3	4	5	6	7	8	9
0	1	2	3	4	5	6	7
8	9	0	1	2	3	4	5
6	7	8	9	0	1	2	3
4	5	6	7	8	9	0	1
2	3	4	5	6	7	8	9
0	1	2	3	4	5	6	7
8	9	0	1	2	3	4	5
6	7	8	9	0	1	2	3
4	5	6	7	8	9	0	1
2	3	4	5	6	7	8	9
0	1	2	3	4	5	6	7
8	9	0	1	2	3	4	5
6	7	8	9	0	1	2	3
4	5	6	7	8	9	0	1
2	3	4	5	6	7	8	9
0	1	2	3	4	5	6	7
8	9	0	1	2	3	4	5
6	7	8	9	0	1	2	3
4	5	6	7	8	9	0	1
2	3	4	5	6	7	8	9
0	1	2	3	4	5	6	7
8	9	0	1	2	3	4	5
6	7	8	9	0	1	2	3
4	5	6	7	8	9	0	1
2	3	4	5	6	7	8	9
0	1	2	3	4	5	6	7
8	9	0	1	2	3	4	5
6	7	8	9	0	1	2	3
4	5	6	7	8	9	0	1
2	3	4	5	6	7	8	9
0	1	2	3	4	5	6	7
8	9	0	1	2	3	4	5
6	7	8	9	0	1	2	3
4	5	6	7	8	9	0	1
2	3	4	5	6	7	8	9
0	1	2	3	4	5	6	7
8	9	0	1	2	3	4	5
6	7	8	9	0	1	2	3
4	5	6	7	8	9	0	1
2	3	4	5	6	7	8	9
0	1	2	3	4	5	6	7
8	9	0	1	2	3	4	5
6	7	8	9	0	1	2	3
4	5	6	7	8	9	0	1
2	3	4	5	6	7	8	9
0	1	2	3	4	5	6	7
8	9	0	1	2	3	4	5
6	7	8	9	0	1	2	3
4	5	6	7	8	9	0	1
2	3	4	5	6	7	8	9
0	1	2	3	4	5	6	7
8	9	0	1	2	3	4	5
6	7	8	9	0	1	2	3
4	5	6	7	8	9	0	1
2	3	4	5	6	7	8	9
0	1	2	3	4	5	6	7
8	9	0	1	2	3	4	5
6	7	8	9	0	1	2	3
4	5	6	7	8	9	0	1
2	3	4	5	6	7	8	9
0	1	2	3	4	5	6	7
8	9	0	1	2	3	4	5
6	7	8	9	0	1	2	3
4	5	6	7	8	9	0	1
2	3	4	5	6	7	8	9
0	1	2	3	4	5	6	7
8	9	0	1	2	3	4	5
6	7	8	9	0	1	2	3
4	5	6	7	8	9	0	1
2	3	4	5	6	7	8	9
0	1	2	3	4	5	6	7
8	9	0	1	2	3	4	5
6	7	8	9	0	1	2	3
4	5	6	7	8	9	0	1
2	3	4	5	6	7	8	9
0	1	2	3	4	5	6	7
8	9	0	1	2	3	4	5
6	7	8	9	0	1	2	3
4	5	6	7	8	9	0	1
2	3	4	5	6	7	8	9
0	1	2	3	4	5	6	7
8	9	0	1	2	3	4	5
6	7	8	9	0	1	2	3
4	5	6	7	8	9	0	1
2	3	4	5	6	7	8	9
0	1	2	3	4	5	6	7
8	9	0	1	2	3	4	5
6	7	8	9	0	1	2	3
4	5	6	7	8	9	0	1
2	3	4	5	6	7	8	9
0	1	2	3	4	5	6	7
8	9	0	1	2	3	4	5
6	7	8	9	0	1	2	3
4	5	6	7	8	9	0	1
2	3	4	5	6	7	8	9
0	1	2	3	4	5	6	7
8	9	0	1	2	3	4	5
6	7	8	9	0	1	2	3
4	5	6	7	8	9	0	1
2	3	4	5	6	7	8	9
0	1	2	3	4	5	6	7
8	9	0	1	2	3	4	5
6	7	8	9	0	1	2	3
4	5	6	7	8	9	0	1
2	3	4	5	6	7	8	9
0	1	2	3	4	5	6	7
8	9	0	1	2	3	4	5
6	7	8	9	0	1	2	3
4	5	6	7	8	9	0	1
2	3	4	5	6	7	8	9
0	1	2	3	4	5	6	7
8	9	0	1	2	3	4	5
6	7	8	9	0	1	2	3
4	5	6	7	8	9	0	1
2	3	4	5	6	7	8	9
0	1	2	3	4	5	6	7
8	9	0	1	2	3	4	5
6	7	8	9	0	1	2	3
4	5	6	7	8	9	0	1
2	3	4	5	6	7	8	9
0	1	2	3	4	5	6	7
8	9	0	1	2	3	4	5
6	7	8	9	0	1	2	3
4	5	6	7	8	9	0	1
2	3	4	5	6	7	8	9
0	1	2	3	4	5	6	7
8	9	0	1	2	3	4	5
6	7	8	9	0	1	2	3
4	5	6	7	8	9	0	1
2	3	4	5	6	7	8	9
0	1	2	3	4	5	6	7
8	9	0	1	2	3	4	5
6	7	8	9	0	1	2	3
4	5	6	7	8	9	0	1
2	3	4	5	6	7	8	9
0	1	2	3	4	5	6	7
8	9	0	1	2	3	4	5
6	7	8	9	0	1	2	3
4	5	6	7	8	9	0	1
2	3	4	5	6	7	8	9
0	1	2	3	4	5	6	7
8	9	0	1	2	3	4	5
6	7	8	9	0	1	2	3
4	5	6	7	8	9	0	1
2	3	4	5	6	7		