



**SECRETARIA DE ESTADO DA PRODUÇÃO RURAL - SEPROR  
INSTITUTO DE DESENVOLVIMENTO AGROPECUÁRIO E FLORESTAL SUSTENTÁVEL  
DO ESTADO DO AMAZONAS - IDAM**

**CONCURSO PÚBLICO - EDITAL Nº 01/2018**

**ASSISTENTE TÉCNICO**

NOME DO CANDIDATO

ASSINATURA DO CANDIDATO

RG DO CANDIDATO

**LEIA COM ATENÇÃO AS INSTRUÇÕES ABAIXO**

**INSTRUÇÕES GERAIS**

- I. Nesta prova, você encontrará 08 (oito) páginas numeradas sequencialmente, contendo 60 (sessenta) questões objetivas correspondentes às seguintes disciplinas: Língua Portuguesa (15 questões), Raciocínio Lógico (15 questões), Noções de Informática (10 questões) e Conhecimentos Específicos (20 questões).
- II. Verifique se seu nome e número de inscrição estão corretos no cartão de respostas. Se houver erro, notifique o fiscal.
- III. Verifique se o caderno de provas se refere ao cargo para o qual você se inscreveu. Caso o cargo esteja divergente, solicite ao fiscal de sala para que tome as providências cabíveis, pois não serão aceitas reclamações posteriores nesse sentido.
- IV. Assine e preencha o cartão de respostas nos locais indicados, com caneta azul ou preta.
- V. Verifique se a impressão, a paginação e a numeração das questões estão corretas. Caso observe qualquer erro, notifique o fiscal.
- VI. Marque o cartão de respostas cobrindo fortemente o espaço correspondente à letra a ser assinalada, conforme o exemplo no próprio cartão de respostas.
- VII. O sistema de leitura e processamento das folhas de resposta não registrará a resposta em que houver falta de nitidez na marcação e/ou marcação de mais de uma alternativa.
- VIII. O cartão de respostas não pode ser dobrado, amassado, rasurado ou manchado. Exceto sua assinatura, nada deve ser escrito ou registrado fora dos locais destinados às respostas.
- IX. Ao terminar a prova, entregue ao fiscal o cartão de respostas e este caderno. As observações ou marcações registradas no caderno não serão levadas em consideração.
- X. Você dispõe de 04 (quatro) horas para fazer esta prova. Reserve os 20 (vinte) minutos finais para marcar o cartão de respostas.
- XI. O candidato só poderá retirar-se do setor de prova 02 (duas) horas após seu início.
- XII. O candidato poderá levar seu Caderno de Questões somente após transcorridas 3 (três) horas do início da prova. Em hipótese alguma o candidato poderá levar o Caderno de Questões antes do horário permitido.
- XIII. É terminantemente proibido o uso de telefone celular, e demais aparelhos eletrônicos.

**Boa Prova!**



DESTAQUE AQUI



**GABARITO DO CANDIDATO - RASCUNHO**



Nome:

Assinatura do Candidato:

Inscrição:

1	2	3	4	5	6	7	8	9	10	11	12	13	14	15	16	17	18	19	20	21	22	23	24	25
<input type="checkbox"/>	<input type="checkbox"/>	<input type="checkbox"/>	<input type="checkbox"/>	<input type="checkbox"/>	<input type="checkbox"/>	<input type="checkbox"/>	<input type="checkbox"/>	<input type="checkbox"/>	<input type="checkbox"/>	<input type="checkbox"/>	<input type="checkbox"/>	<input type="checkbox"/>	<input type="checkbox"/>	<input type="checkbox"/>	<input type="checkbox"/>	<input type="checkbox"/>	<input type="checkbox"/>	<input type="checkbox"/>	<input type="checkbox"/>	<input type="checkbox"/>	<input type="checkbox"/>	<input type="checkbox"/>	<input type="checkbox"/>	<input type="checkbox"/>
26	27	28	29	30	31	32	33	34	35	36	37	38	39	40	41	42	43	44	45	46	47	48	49	50
<input type="checkbox"/>	<input type="checkbox"/>	<input type="checkbox"/>	<input type="checkbox"/>	<input type="checkbox"/>	<input type="checkbox"/>	<input type="checkbox"/>	<input type="checkbox"/>	<input type="checkbox"/>	<input type="checkbox"/>	<input type="checkbox"/>	<input type="checkbox"/>	<input type="checkbox"/>	<input type="checkbox"/>	<input type="checkbox"/>	<input type="checkbox"/>	<input type="checkbox"/>	<input type="checkbox"/>	<input type="checkbox"/>	<input type="checkbox"/>	<input type="checkbox"/>	<input type="checkbox"/>	<input type="checkbox"/>	<input type="checkbox"/>	<input type="checkbox"/>
51	52	53	54	55	56	57	58	59	60															
<input type="checkbox"/>	<input type="checkbox"/>	<input type="checkbox"/>	<input type="checkbox"/>	<input type="checkbox"/>	<input type="checkbox"/>	<input type="checkbox"/>	<input type="checkbox"/>	<input type="checkbox"/>	<input type="checkbox"/>															

Leia a tirinha de “Hagar”, criada pelos cartunistas Dik Browne e Chris Browne, e responda à questão 1.



1) Considerando a tirinha acima e a Gramática Normativa da Língua Portuguesa, analise as afirmativas abaixo e dê valores Verdadeiro (V) ou Falso (F).

- ( ) A possibilidade de existir um espião na tripulação é confirmada pelo texto não-verbal da tira.
- ( ) A palavra “Psst”, no primeiro quadrinho, é um advérbio de negação.
- ( ) No trecho “sobre nosso ataque a Inglaterra” a palavra destacada deveria, obrigatoriamente, receber o acento grave, indicativo de crase.
- ( ) A expressão “Por que”, no primeiro quadrinho, deveria receber acento circunflexo, sendo reescrita como “Por quê”.
- ( ) A oração “que o rei tenha implantando um espião entre nós!!” é uma Oração Subordinada Substantiva Subjetiva.

Assinale a alternativa que apresenta a sequência correta de cima para baixo.

- a) F, F, V, F, V.
- b) V, V, F, V, F.
- c) V, F, V, F, V.
- d) V, V, F, F, F.

Leia com atenção um trecho da matéria “A leitura em cada fase da primeira infância” e responda às questões 2, 3 e 4 a seguir.

A leitura deve ser uma atividade da escola e da família, começando quando o bebê ainda está no útero. Para você, que atua na Primeira Infância (período da gestação aos seis anos), cabe a tarefa de mostrar aos pais como ler faz bem às crianças, ajudando seus filhos a se tornarem bons leitores.

Quanto mais palavras a criança conhecer, aos dois anos de idade, mais ela estará preparada para vivenciar suas relações sociais e aproveitar a pré-escola, obtendo melhores resultados em leitura e matemática, com mais autocontrole e menos ansiedade. Estas foram as principais conclusões de pesquisadores das universidades do Estado da Pensilvânia, Califórnia Irvine e Columbia (EUA).

Por isso, o papel dos pais é essencial, já que esse contato com a leitura deve começar durante a gestação e se intensificar no dia a dia da família.

Mas como contar histórias para o feto? Qual o texto mais adequado para um recém-nascido? Poesia também é bom? Dúvidas pertinentes que você pode ajudar a sanar, dando algumas orientações.

No caso de pais “grávidos”, vale a leitura, em voz alta, de livros que eles curtam, assim como cantar, recitar poemas e conversar com o bebê, acariciando a barriga da mãe.

Para crianças maiores, dos três aos cinco anos, as histórias podem ser mais complexas, como os contos de fadas. A diversidade também é legal. Ler notícias de jornais, revistas, tirinhas de histórias em quadrinhos, tudo é novidade. Estimular a criança a ler para os pais é outra atividade importante e desafiadora.

O importante é que, em qualquer idade, o hábito de ler faça parte do cotidiano da escola e da família, assim como comer, brincar e dormir.

(Fonte: Blog Desenvolvimento Infantil)

2) Com base na interpretação do texto anterior, assinale a alternativa **incorreta**:

- a) No trecho “Para **você**, que atua na Primeira Infância (período da gestação aos seis anos), cabe a tarefa de mostrar aos pais como ler faz bem às crianças, ajudando seus filhos a se tornarem bons leitores.”, a palavra destacada é um pronome de tratamento utilizado, nesse contexto, para se referir a certa categoria profissional.
- b) A primeira infância é definida no texto como o período compreendido dos 0 aos 6 anos, tendo, como marco do encerramento desta etapa, a entrada da criança na pré-escola.
- c) No trecho “No caso de pais ‘**grávidos**’, vale a leitura, em voz alta, de livros que eles curtam”, a utilização de aspas, no termo destacado, ressalta a intencionalidade do autor em usar uma expressão coloquial.
- d) É possível afirmar que brincar, comer e dormir estão no mesmo patamar de importância que a leitura para o desenvolvimento infantil, podendo ser compreendido, então, como um hábito cotidiano necessário.

3) Com base no texto anterior e na Gramática Normativa da Língua Portuguesa, assinale a alternativa **correta**:

- a) As palavras destacadas no trecho a seguir recebem acento gráfico pela mesma regra de acentuação: “**família**, começando quando o **bebê** ainda está no **útero**.”
- b) No trecho “**mostrar** aos pais como ler **faz** bem às crianças”, a regência dos verbos destacados é igual, pois ambos pedem a preposição “a”.
- c) “**Quanto mais** palavras a criança conhecer, (...), **mais** ela estará preparada”, as orações iniciadas pelas conjunções destacadas são Orações Subordinadas Adverbiais Comparativas.
- d) Nos trechos “Por isso, o papel dos pais é **essencial**”, “Poesia também é **bom**” e “tudo é **novidade**” os três termos destacados desempenham a mesma função sintática em suas respectivas orações.

# RASCUNHO

4) Analise as orações do período a seguir “Por isso, o papel dos pais é essencial, já que esse contato com a leitura deve começar durante a gestação e se intensificar no dia a dia da família.” e assinale a alternativa correta:

- No trecho “**Por isso**, o papel dos pais é essencial”, a expressão destacada é uma conjunção subordinativa concessiva.
- O trecho “já que esse contato com a leitura deve começar durante a gestação” é uma Oração Subordinada Adverbial Causal.
- O trecho “e se intensificar no dia a dia da família” é uma Oração Coordenada Assindética.
- O período destacado no enunciado é um período Simples.

Com base na leitura atenta do texto abaixo, responda às questões 5, 6 e 7 a seguir.

### Wi-fi faz mal para a saúde?

(adaptado)

As ondas wi-fi, utilizadas para transmitir internet para vários aparelhos móveis como o celular ou o notebook, não apresentam qualquer risco para a saúde, mesmo durante a infância ou gravidez.

Isto acontece porque o tipo de ondas utilizadas é de muito baixa intensidade, sendo até 100 mil vezes mais fracas que as ondas de um micro-ondas, que também não prejudicam a saúde. Além disso, a maior parte dos roteadores ficam a mais de um metro do utilizador, o que reduz para mais de metade a intensidade original.

Desta forma, e segundo a Organização Mundial da Saúde (OMS), o uso normal de ondas wi-fi não é capaz de provocar qualquer tipo de alteração no material genético das células e, por isso, também não leva ao desenvolvimento de mutações que possam provocar câncer em adultos ou problemas de desenvolvimento nas crianças.

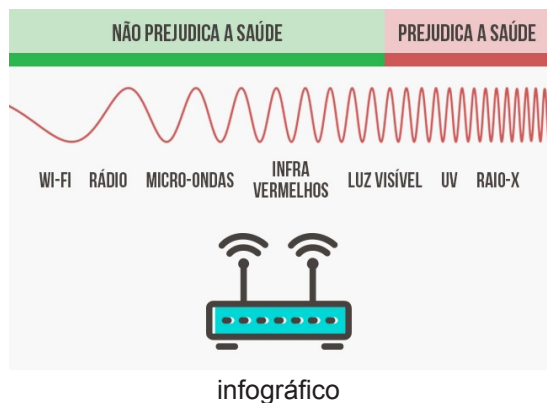

### Tipos de radiação que prejudicam a saúde

As ondas eletromagnéticas capazes de alterar as células e prejudicar a saúde são aquelas que possuem um comprimento de onda inferior ao da luz visível, o que inclui a radiação do sol, conhecida como ondas UV e os raios X, por exemplo. Normalmente a exposição prolongada e sem proteção a este tipo de radiação pode levar ao surgimento de câncer.

No entanto, todos os outros tipos de radiação que possuem comprimento de onda maior, como os infra-vermelhos, as micro-ondas ou as ondas de rádio não conseguem alterar as células e, por isso, são seguros para a saúde.

Dentro desta escala, as ondas de wi-fi possuem um comprimento de onda superior às ondas de raio, o que as torna ainda mais seguras que todas as outras.

(Fonte: Tua Saúde)

5) De acordo com a leitura atenta do texto acima, analise as afirmativas abaixo e assinale a alternativa correta:

- A utilização dos aparelhos eletrônicos, quando feita a uma distância segura do roteador, a menos de um metro, reduz de forma significativa a intensidade das ondas wi-fi, o que torna ainda mais inofensiva a ação dessas ondas à saúde.
- O infográfico é um tipo de texto que, normalmente, mistura a linguagem verbal e não-verbal e tem a função de condensar informações importantes presentes no corpo do texto, sintetizando-as para o leitor. De acordo com isso, é possível dizer que o infográfico presente no texto pode responder, por si só, à pergunta feita no título.
- Alguns tipos de ondas eletromagnéticas podem ser muito nocivos à saúde, dependendo do comprimento das ondas emitidas.
- O texto diferencia os tipos de ondas eletromagnéticas: as que podem ou não causar danos à saúde; caracterizando-o como um texto expositivo, em que predominam as sequências narrativas.
  - Apenas as afirmativas I, II e III estão corretas.
  - Apenas as afirmativas I e IV estão corretas.
  - Apenas as afirmativas II e III estão corretas.
  - Apenas as afirmativas II, III e IV estão corretas.

6) De acordo com o texto anterior e com a Gramática Normativa da Língua Portuguesa, assinale a alternativa incorreta:

- No trecho “as ondas de um micro-ondas, **que também não prejudicam a saúde**”, a oração é classificada como Oração Subordinada Adjetiva Explicativa.
- No trecho “a maior parte dos roteadores **ficam** a mais de um metro do utilizador”, o verbo destacado também concordaria corretamente com o sujeito a que se refere caso tivesse sido escrito no singular, “fica”.
- No trecho “As ondas eletromagnéticas capazes de alterar as células e prejudicar a saúde são aquelas **que possuem um comprimento de onda inferior ao da luz visível**”, a expressão destacada é uma Oração Subordinada Adjetiva Restritiva.
- No trecho “um comprimento de onda superior **às ondas de raio**”, a expressão destacada é um objeto indireto.

7) O termo destacado no trecho a seguir “o que **reduz para** mais de metade a intensidade original” deve ser classificado morfologicamente como:

- Pronome pessoal do caso oblíquo
- Artigo definido
- Pronome demonstrativo
- Preposição

Leia com atenção o trecho do livro *A contadora de filmes do escritor chileno Hernán Rivera Letelier, traduzido para o português por Eric Nepomuceno e responda às questões 8 e 9 a seguir.*

Naquele tempo descobri que todo mundo gosta que alguém conte histórias. Todos querem sair da realidade um momento e viver esses mundos de ficção dos filmes, das radionovelas, dos romances. Gostam até que alguém lhes conte mentiras, se essas mentiras forem bem contadas. Essa é a razão do êxito dos embusteiros de fala hábil.

Sem nem ter pensado nisso, para eles eu tinha me transformado numa fazedora de ilusões. Numa espécie de fada, como dizia a vizinha. Minhas narrações de filme os tiravam daquele amargo nada que era o deserto, e mesmo que fosse por um instante os transportava a mundos maravilhosos, cheios de amores, sonhos e aventuras. Em vez de vê-los projetados numa tela, em minhas narrações cada um podia imaginar esses mundos ao seu bel prazer.

Certa vez li por aí, ou vi num filme, que quando os judeus eram levados pelos alemães naqueles vagões fechados, de transportar gado – com apenas uma ranhura na parte alta para que entrasse um pouco de ar –, enquanto iam atravessando campos com cheiro de capim úmido, escolhiam o melhor narrador entre eles e, subindo-o em seus ombros, o elevavam até a ranhura para que fosse descrevendo a paisagem e contando o que via conforme o trem avançava.

Eu agora estou convencida de que entre eles deve ter havido muitos que preferiam imaginar as maravilhas contadas pelos companheiros a ter o privilégio de olhar pela ranhura.

8) Sobre a interpretação do trecho acima, assinale a alternativa correta.

- a) A narradora relaciona o ato de narrar histórias a uma necessidade ficcional falaciosa, visto que as pessoas sentem necessidade de narrativas mentirosas e de embusteiros de fala hábil.
- b) Ao comparar-se com os judeus que eram transportados em vagões de gado, a narradora busca evidenciar como ela se sente amarrada a uma profissão opressora, quase como uma sentença de morte.
- c) O trecho destacado marca um momento de descoberta da narradora sobre a necessidade que as pessoas têm de ouvirem histórias, e de como sua atuação como narradora de filmes proporcionava a quem a ouvia momentos de prazer e liberdade imaginativa.
- d) Segundo a narradora, os narradores judeus preferiam negar completamente a realidade e criar, sem acesso à paisagem de fora do vagão, mundos ficcionais maravilhosos.

9) Partindo da compreensão do trecho acima e da Gramática Normativa da Língua Portuguesa, assinale a alternativa **incorreta**:

- a) No trecho “o elevavam até a ranhura **para que fosse descrevendo a paisagem** e contando o que via” é uma Oração Subordinada Substantiva Objetiva Indireta.
- b) No trecho “Gostam até que alguém **lhes** conte mentiras”, a palavra destacada é um objeto indireto.
- c) No trecho “Em vez de vê-**los** projetados numa tela”, o termo destacado é um objeto direto.
- d) No período “Naquele tempo descobri **que todo mundo gosta que alguém conte histórias**.”, o trecho destacado é uma Oração Subordinada Substantiva Objetiva Direta.

Leia o texto abaixo para responder às questões 10 e 11 a seguir.

**Carta ao Leitor**

**Nunca te vi, sempre te amei**

(...)

De todas as tarefas que fazem parte da rotina de redação de Galileu, a mais prazerosa certamente é ler as cartas dos leitores. Os fãs da revista são de fato especiais e suas cartas traduzem isso. São criativos, curiosos, observadores e não deixam passar nada. Fazem perguntas tão difíceis quanto imprevisíveis. Querem saber de tudo: do monstro do Lago Ness ao Projeto Genoma Humano. E não se contentam com respostas pela metade. Ler as dúvidas que aparecem nas cartas, os comentários sobre as reportagens passadas e as sugestões de futuras é gratificante para qualquer jornalista. Ainda mais para nós, jornalistas de Galileu, que adoramos um bom desafio.

Felizmente, a revista conta com uma arma secreta para satisfazer tantas pessoas exigentes. Vou apresentá-la agora: Luiz Francisco Senne, nosso secretário de produção, professor de português, roqueiro, colecionador de discos de vinil e livros usados, e responsável pelo atendimento aos leitores. Kiko, como é muito mais conhecido, sabe também driblar as angústias dos nossos jovens amigos em apuros.

Muitos pedem ajuda a Galileu quando recebem dos professores uma tarefa complicada e não sabem a quem recorrer. Kiko responde delicada mas firmemente: não dá para fazer o trabalho escolar no lugar do aluno (é festa agora?). Mas simpatiza com o drama de leitores como este cuja mensagem é reproduzida acima: “Vocês não poderiam dar uma dica de como ir bem numa prova de física porque o meu cérebro está cansado?” Atendendo ao apelo levado aos repórteres por Kiko, Galileu oferece a seus leitores a matéria “Os cientistas alertam: não deveríamos existir”, do editor Marcelo Ferroni. Ela mostra que a física pode ser criativa em vez de uma aula chata. Quer ver?

Martha San Juan França, Diretora de Redação

10) Leia atentamente ao texto “Nunca te vi, mas sempre te amei” publicado na seção “Carta ao leitor” da revista Galileu e assinale a alternativa correta.

- a) Simpático aos dramas dos leitores, Kiko se recusa a fazer as tarefas dos alunos, principalmente quando se trata de tarefas com questões delicadas e complexas.
- b) No título “nunca **te** vi, mas sempre **te** amei”, a palavra “te” faz referência a Martha San Juan França, Diretora de Redação da revista Galileu.
- c) Luiz Francisco Senne é apontado como “professor de português, roqueiro, colecionador de discos de vinil e livros usados”, o que o ajuda a efetivamente ser um excelente responsável pelo atendimento dos leitores.
- d) O trecho “Querem saber de tudo: do monstro do Lago Ness ao Projeto Genoma Humano.” exemplifica a imprevisibilidade temática das perguntas feitas pelos leitores, que abordam assuntos de natureza mítica-fantástica a temas de concreta relevância científica.

11) De acordo com o texto acima e com a Gramática Normativa da Língua Portuguesa, assinale a alternativa **incorreta**:

- a) No trecho “Kiko, como é muito mais conhecido, sabe também **driblar** as angústias dos nossos jovens amigos em apuros.”, o termo destacado é classificado como Verbo Transitivo Direto e Indireto.
- b) No trecho “Muitos pedem ajuda a Galileu **quando recebem dos professores uma tarefa complicada**”, a oração destacada é classificada como Oração Subordinada Adverbial Temporal.
- c) No trecho “Ainda mais para nós, **jornalistas de Galileu**, que adoramos um bom desafio.” a expressão destacada é classificada como Aposto.
- d) No trecho “Ela mostra **que** a física pode ser criativa em vez de uma aula chata.”, o termo destacado é classificado como conjunção integrante.

Leia com atenção o poema “Guardar” do poeta brasileiro Antonio Cicero e responda às questões 12 e 13 a seguir.

**Guardar**

Guardar uma coisa não é escondê-la ou trancá-la.

Em cofre não se guarda coisa alguma.

Em cofre perde-se a coisa à vista.

Guardar uma coisa é olhá-la, fitá-la, mirá-la por admirá-la, isto é, iluminá-la ou ser por ela iluminado.

Guardar uma coisa é vigiá-la, isto é, fazer vigília por ela, isto é, velar por ela, isto é, estar acordado por ela, isto é, estar por ela ou ser por ela.

Por isso, melhor se guarda o voo de um pássaro

Do que de um pássaro sem voos.

Por isso se escreve, por isso se diz, por isso se publica, por isso se declara e declama um poema:

Para guardá-lo:

Para que ele, por sua vez, guarde o que guarda:

Guarde o que quer que guarda um poema:

Por isso o lance do poema:

Por guardar-se o que se quer guardar.

(Fonte: Pensador)

12) Com base na leitura e interpretação do poema acima, assinale a alternativa **incorreta**.

- a) A centralidade temática do poema consiste na tentativa do eu-lírico compreender e ressignificar de forma profunda e particular o sentido da palavra “guardar”.
- b) Nos versos “Por isso, melhor se guarda o voo de um pássaro/ Do que um pássaro sem voos”, o eu-lírico busca, de forma poética, parafrasear a imagem do ditado popular “mais vale um pássaro na mão do que dois voando”, preservando o seu sentido original.
- c) Nos versos “Em cofre não se guarda coisa alguma/ Em cofre perde-se a coisa à vista”, o poema cria um paradoxo ao desconstruir a utilidade, por definição, atribuída ao objeto cofre afirmando que uma coisa em um cofre se perde de algum modo.
- d) O eu-lírico compreende que escrever, publicar, declarar e declamar um poema é uma forma de guardar o assunto que este poema contém.

13) Considerando o poema acima e a Gramática Normativa da Língua Portuguesa, analise as afirmativas abaixo e dê valores Verdadeiro (V) ou Falso (F).

- ( ) No trecho “Guardar uma coisa não é escondê-la”, o termo destacado corresponde ao Pronome Pessoal do caso oblíquo “a” corretamente grafado quando colocado após um verbo no infinitivo.
- ( ) No trecho “**Em cofre** não se guarda coisa alguma.”, o termo destacado é uma Locução Adverbial.
- ( ) No trecho “mirá-la por admirá-la, **isto é**, iluminá-la” a expressão destacada pode ser substituída, sem alteração de sentido, pelo termo “ou seja”.
- ( ) No trecho “**Por isso**, melhor se guarda o voo de um pássaro”, o termo destacado é uma Conjunção Coordenativa Adversativa.
- ( ) No trecho “Guarde **o** que quer que guarda um poema”, o termo destacado é um artigo definido.

Assinale a alternativa que apresenta a sequência correta de cima para baixo.

- a) V, V, V, F, V.
- b) V, V, V, F, F.
- c) F, F, V, V, F.
- d) F, V, F, F, F.

Leia a tira de “Níquel Náusea”, criada pelo cartunista brasileiro Fernando Gonsales, para responder às questões 14 e 15.



14) A partir da interpretação da tira anterior, assinale a alternativa correta.

- a) No primeiro quadrinho, a palavra “chinelo” representa um símbolo de controle, que garante ao seu dono um poder absoluto.
- b) No terceiro quadrinho a oração “Não suportar filosofia barata”, a palavra “barata” é um vocativo, pois faz um chamamento direto à personagem.
- c) A tirinha é construída por um monólogo da barata que está incomodando o rato, o que pode ser explicado pela sua expressão facial.
- d) Os termos “chinelo” e “naftalina”, usados no primeiro e segundo quadrinhos, são adjetivos relacionados ao sujeito “barata”.

15) De acordo com a tira e a Gramática Normativa da Língua Portuguesa, assinale a alternativa correta:

- a) A palavra “quem” no primeiro quadrinho é um pronome interrogativo.
- b) A palavra “um” no primeiro quadrinho é um artigo indefinido.
- c) A palavra “rolando” no segundo quadrinho é um verbo no infinitivo.
- d) A palavra “suporto” no último quadrinho é um verbo conjugado na primeira pessoa do singular no presente do modo indicativo.

### RACIOCÍNIO LÓGICO

16) A negação de uma negação, na lógica proposicional, é equivalente a:

- a) Uma verdade
- b) Uma afirmação
- c) Uma negação
- d) Uma negação duas vezes mais forte

17) “João amava Teresa e Teresa amava Raimundo”, a negação desta proposição lógica composta, baseada no primeiro verso de Quadrilha de Carlos Drummond de Andrade é, corretamente indicada, na alternativa:

- a) João não amava Teresa e Teresa não amava ninguém
- b) Tereza não amava João e João amava Raimundo
- c) João não amava Teresa e Teresa não amava Raimundo
- d) João não amava Tereza ou Tereza não amava Raimundo

18) A lógica proposicional emprega um conjunto de símbolos que possibilitam expressar de maneira sintética um conjunto de proposições lógicas relacionadas por conectivos. Considere a tradução simbólica mais comum representada na tabela.

Se ... então	→
Se e somente se	↔
Negação	~
e	∧
ou	∨

A proposição composta: “Se João mentiu e Jorge não falou a verdade então Jonas não mentiu ou Joaquim estava confuso”, pode ser decomposta em quatro proposições simples: P, Q, R e S, onde: P = João mentiu; Q = Jorge não falou a verdade; R = Jonas não mentiu; S = Joaquim estava confuso. Assinale a alternativa que representa simbolicamente a proposição composta.

- a)  $P \vee \sim Q \rightarrow R \wedge S$
- b)  $P \wedge \sim Q \rightarrow R \vee S$
- c)  $P \wedge \sim Q \rightarrow \sim R \vee S$
- d)  $P \wedge Q \rightarrow R \vee S$

19) Considere as afirmações sobre lógica propositiva e sua análise por meio de tabelas-verdade. Analise as afirmativas abaixo, dê valores Verdadeiro (V) ou Falso (F).

- ( ) A conjunção (e,  $\wedge$ ) entre duas proposições P e Q, só é verdadeira se ambas forem verdadeiras.
- ( ) A disjunção (ou,  $\vee$ ) entre duas proposições P e Q, só é verdadeira se ambas forem verdadeiras.
- ( ) A disjunção (ou,  $\vee$ ) entre a negação de duas proposições falsas é verdadeira.

Assinale a alternativa que apresenta a sequência correta de cima para baixo.

- a) V, F, V
- b) V, V, F
- c) F, F, V
- d) F, V, V

20) Dois dos métodos de raciocínio lógico mais comuns são a indução e a dedução. Considere as afirmações na tabela abaixo.

O1: Cães, gatos e macacos têm coração.	O1: Todo mamífero tem um coração.
O2: Cães, gatos e macacos são mamíferos	O2: Todos os cães são mamíferos.
Conclusão-I) mamíferos têm coração	Conclusão-II) todos os cães têm coração.

A partir das conclusões I e II, assinale a alternativa que as caracteriza corretamente com respeito ao método que as fundamenta.

- a) I-Dedução; II-Dedução
- b) I-Indução; II-Dedução
- c) I-Dedução; II-Indução
- d) I-Indução; II-Indução

21) Ricardo recebe instruções de como chegar à casa de Jonas a partir da casa de Jorge.

Jorge diz a Ricardo: “Você deve sair da minha casa e pegar a esquerda, caminhar duas quadras e tomar a rua da direita, mais uma quadra e entrar à direita novamente e após andar 3 quadras virar à esquerda e andar 2 quadras, a casa será a terceira à esquerda”.

Assinale a alternativa que indica corretamente o caminho a ser tomado por ele para a casa de Jorge a partir da casa de Jonas.

- a) Ricardo deve sair da casa e tomar a esquerda andar 2 quadras e tomar a esquerda, andar 2 quadras e virar à direita e seguir por uma quadra e entrar à esquerda após três quadras chega na rua de Jorge, cuja casa está à direita
- b) Ricardo deve sair da casa e tomar a direita andar 2 quadras e tomar a direita, andar 3 quadras e virar à direita e seguir por uma quadra e entrar à direita após duas quadras chega na rua de Jorge, cuja casa está à direita
- c) Ricardo deve sair da casa e tomar a direita andar 2 quadras e tomar a direita, andar 3 quadras e virar à esquerda e seguir por uma quadra e entrar à esquerda após duas quadras chega na rua de Jorge, cuja casa está à direita
- d) Ricardo deve sair da casa e tomar a esquerda andar 2 quadras e tomar a direita, andar 3 quadras e virar à direita e seguir por uma quadra e entrar à esquerda após duas quadras chega na rua de Jorge, cuja casa está à esquerda

22) Um supermercado realizou uma pesquisa sobre o consumo de arroz em sacos de 5kg na qual verificou que 40% dos clientes compravam o produto da marca A, 10% compravam da marca A e B, e 30% compravam da marca B. Assinale a alternativa que indica corretamente o espaço nas prateleiras que deve ser dedicado aos demais sacos de arroz de outras marcas caso se queira respeitar a proporção estatística do consumo verificada na pesquisa.

- a) 10%    b) 20%    c) 30%    d) 40%

23) A representação de palavras em termos de um código binário, como o código Morse, pode ser feita de maneira completa para linguas que utilizem o alfabeto latino. A tabela para transposição entre os sinais do código Morse e o alfabeto latino segue a regra/dicionário abaixo:

A	● —	N	— ●
B	— ● ● ●	O	— — —
C	— ● — ●	P	— — — ●
D	— ● ●	Q	— — — ● ●
E	●	R	— ● ●
F	— ● — ●	S	— ● ● ●
G	— — ●	T	—
H	● ● ● ●	U	● ● —
I	● ●	V	● ● — —
J	— — — —	W	— ● — —
K	— ● — —	X	— — ● —
L	— ● — ● ●	Y	— — ● ● ●
M	— —	Z	— — ● ●

Assinale a alternativa que contém a transcrição correta da palavra LOGICA para o código Morse.

- a) . . . . - - - - . . . . . .  
 b) . . . . - - - - . . . . . . . .  
 c) . . . . - - - - . . . . . . . .  
 d) . . . . - - - - . . . . . . . .

24) O número “dez” na notação do sistema decimal significa: uma dezena e zero unidades. O número 152 por sua vez - uma centena, cinco dezenas e duas unidades:  $1 \times 100 + 5 \times 10 + 2 \times 1 = 152$ . Pode-se, entretanto, agrupar os números em conjuntos com número diferente de unidades como por exemplo, dois (o chamado sistema binário ou de base-2). Assim, o número “três” no sistema binário recebe a representação: uma unidade-de-2 e uma unidade:  $1 \times 2 + 1 \times 1 = 11$ . O número “doze”, por sua vez:  $1 \times 8 + 1 \times 4 + 0 \times 2 + 0 \times 1 = 1100$ .

Assinale a alternativa que indica a representação do número “vinte e três” em notação do sistema binário

- a) 01111    c) 11000  
 b) 10101    d) 10111

25) O resultado de um jogo conta com a seguinte distribuição de apostas em um bolão mantido por uma casa de apostas.

Resultado	Número de apostas
Vitória de A	67
Vitória de B	83
Empate	50

Cada aposta tem sempre o mesmo valor unitário. O pagamento segue a regra: 20% é da banca (ou seja da casa de apostas) que organiza o bolão, e o restante é dividido igualmente entre cada cota de aposta vitoriosa.

Assinale a alternativa que indica o ganho de capital (descontado o valor investido, portanto) promovido por quem acertar o empate será de:

- a) 320%    c) 120%  
 b) 220%    d) 52%

26) Em um restaurante por quilo as cubas com comida se dividem, conforme a tabela:

Mistura	Base	Acompanhamento
Bife acebolado	Arroz	Salada de Alface
Carne moída	Feijão	Beringela
Proteína de Soja	Macarrão Alho e Óleo	Legumes

Considere pratos que contenham um alimento de cada tipo (mistura, base e acompanhamento) e que incluam todos esses tipos. Assinale a alternativa que indica corretamente o número de pratos que se pode montar.

- a) 12    b) 27    c) 9    d) 15

27) Uma pessoa irá investir dinheiro e considera 3 possíveis investimentos independentes (ou seja, a perda em um não implica a perda em qualquer outro, as probabilidades são independentes). Decide avaliar o risco como uma medida da chance de prejuízo observada nos últimos 72 meses, montando a tabela abaixo.

Investimento	Chance de perda de 25% do capital
A	10%
B	20%
C	30%

A pessoa analisa as três afirmações a seguir:

- ( ) Se investir 1/3 do capital em cada investimento a chance de perder 25% do capital total é 0,6%  
 ( ) Se investir metade do capital nos fundos A e B a chance de perder 25% do capital total investido é 2%  
 ( ) Se investir nos fundos B e C a chance de perder 25% do capital total investido é 3%

Assinale a alternativa que classifica corretamente, de cima para baixo, em Verdadeiro (V) e Falso (F), as afirmações acima:

- a) V, V, V    c) F, V, F  
 b) V, F, V    d) F, F, F

28) Uma popular codificação de cores consiste na sua representação por combinações de três componentes primários: vermelho (R, red), verde (G, green) e azul (B, blue). Na representação decimal deste código cada uma dessas cores primárias pode ter sua intensidade medida numa escala entre 0 e 255. Assinale a alternativa que indica a quantidade de cores independentes que se consegue mapear com essa escala.

- a)  $256 \times 256 \times 256 = 256^3 > 15$  milhões de cores  
 b)  $255 \times 255 \times 255 = 255^3 > 15$  milhões de cores  
 c)  $256 \times 256 = 256^2 > 65$  mil cores  
 d)  $255 \times 255 = 255^2 > 65$  mil cores

29) 15 pessoas responderam “sim” a duas perguntas de uma pesquisa, e 20 pelo menos uma vez “sim” às mesmas duas perguntas. O total de pessoas consultadas na pesquisa é de 40 pessoas. Assinale a alternativa que indica corretamente o número de pessoas que responderam “não” a pelo menos uma das perguntas.

- a) 10    b) 15    c) 20    d) 25

30) As notas musicais naturais na música ocidental são nomeadas em ciclos de 7 notas (dó, ré, mi, fá, sol, lá e si), a oitava nota é novamente dó. Uma partitura musical tradicional emprega um conjunto de 5 linhas separadas por 4 espaços para identificá-las. A clave de sol identifica a nota associada a uma particular linha: a segunda linha de baixo para cima é a nota sol. Considere o trecho abaixo da melodia principal da quinta sinfonia de Beethoven.

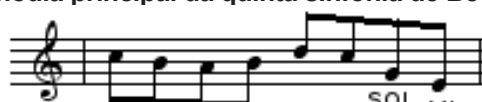

Assinale a alternativa que identifica a sequência de 6 notas iniciais do trecho de música acima.

- a) dó si la si ré dó  
 b) dó si sol lá ré si  
 c) dó la la si dó dó  
 d) dó si sol lá ré dó

- 31) Existem vários tipos de redes de computadores. Dentro desse tópico pode-se classificar a tecnologia **Bluetooth** como sendo uma rede com as características do tipo:
- PAN
  - WAN
  - MAN
  - SAN
- 32) Quanto às principais extensões de arquivos, analise as afirmativas abaixo e assinale a alternativa correta.
- JPG, GIF e PNG são as extensões atuais dos típicos arquivos de imagens.
  - BMP e o ZIP são as extensões tradicionais dos arquivos que tiveram compactação.
  - As extensões AVI, MPG e WMV são tipicamente extensões de arquivos de vídeos.
- Apenas as afirmativas I e II são tecnicamente verdadeiras
  - Apenas as afirmativas II e III são tecnicamente verdadeiras
  - Apenas as afirmativas I e III são tecnicamente verdadeiras
  - As afirmativas I, II e III são tecnicamente verdadeiras
- 33) Tanto para a Internet como para a Intranet, quando existe a necessidade de transferir dados e arquivos, utiliza-se basicamente do protocolo:
- TCP
  - FTP
  - HTTP
  - SMTP
- 34) Este tipo de dispositivo de armazenamento de dados é o mais recente. Utiliza de uma tecnologia conhecida como memórias de estado sólido, por não possuir partes móveis, apenas circuitos eletrônicos que não precisam se movimentar para ler ou gravar informações:
- DVD
  - SSD
  - HDD
  - DVR
- 35) Relacione a coluna da esquerda com o respectivo componente da coluna da direita:
- |              |                         |
|--------------|-------------------------|
| (1) Hardware | (A) banco de dados.     |
| (2) Software | (B) memórias RAM e ROM. |
|              | (C) placa-mãe           |
|              | (D) editor de texto.    |
- 1AD - 2BC
  - 1AC - 2BD
  - 1BD - 2AC
  - 1BC - 2AD
- 36) Os computadores atuais são todos baseados na lógica binária. O sistema binário é um sistema de numeração posicional em que todas as quantidades se representam com base em dois números que são respectivamente o:
- 0 (zero) e o 1 (um)
  - 1 (um negativo) e o +1 (um positivo)
  - 0 (zero negativo) e o +0 (zero positivo)
  - o 1 (um) e o 2 (dois)
- 37) Quanto ao pacote Microsoft Office, analise as afirmativas abaixo, dê valores Verdadeiro (V) ou Falso (F).
- o MS-POWERPOINT é um gerenciador de contas de email, muito usado em cargos que dependem da comunicação por email no dia a dia profissional.
  - o MS-EXCEL é ideal, por exemplo, para o controle de fluxo de caixa, contabilidade, análise de dados estatísticos, planejamento de despesas e cálculo de preços.
  - o MS-WORD além de suportar textos, permite a integração de outros formatos no mesmo documento, como tabelas, desenhos, gráficos, imagens e links da internet.
- Assinale a alternativa que apresenta a sequência correta de cima para baixo.
- V, F, F
  - V, V, F
  - F, V, V
  - F, F, V
- 38) Na célula H5 de uma planilha eletrônica da Microsoft temos especificamente a seguinte fórmula: =SOMA(C5:G5;C6:G6). Essa fórmula seria equivalente a fazer:
- =SOMA(C5:G6) + SOMA(C6:G5)
  - =SOMA(C5:C6) + SOMA(G5:G6)
  - =SOMA(G5:C6) + SOMA(G5:C6)
  - =SOMA(C5:G5) + SOMA(C6:G6)

- 39) Nas últimas versões, em português, do editor de texto MS-WORD, encontramos na aba denominada "Página Inicial" recursos como por exemplo:
- colocar imagem Nota de Rodapé e inserir ou atualizar o Sumário
  - definir bordas e também quebra de texto automático
  - inserir imagens e gráficos, assim como de Clip-Arts
  - alinhar texto e aplicar negrito no texto selecionado
- 40) No editor de apresentações e audiovisual da Microsoft, existe um slide especial denominado "Slide Mestre", que tem como principal utilidade a de:
- ter um resumo sintético e geral de todos os slides desenvolvidos para uma apresentação
  - armazenar, ao longo do tempo, as principais imagens e fontes já utilizadas em outras apresentações
  - que todos os slides contenham as mesmas fontes e imagens (como logotipos) especificados no Slide Mestre
  - slide padrão que a própria Microsoft recomenda para formatar todos os slides conforme o tipo de apresentação

CONHECIMENTOS ESPECÍFICOS

- 41) Sabe-se que Poder Constituinte é o poder de elaborar e modificar normas constitucionais, ou seja, é o poder de estabelecer uma nova Constituição ou de modificar uma já existente. A esse respeito é correto afirmar que:
- Nos casos em que a legislação infraconstitucional vigente é anterior ao ordenamento estabelecido por uma nova Constituição e, nesse caso, essa lei vai de encontro aos princípios e todo o sistema jurídico instaurado com a nova ordem, pode-se dizer que essa legislação é automaticamente recepcionada e deverá, em momento posterior, ser declarada inconstitucional
  - A desconstitucionalização ocorre quando normas constitucionais de uma ordem anterior são revogadas expressamente pelo texto de uma nova Constituição
  - Não se pode, nem mesmo por meio do Poder Constituinte originário, promover a modificação e supressão de cláusulas pétreas
  - Não há previsão expressa na Constituição Federal de 1988 para utilizar-se a iniciativa popular no processo de reforma do texto constitucional, apesar de existir controvérsia doutrinária sobre o tema
- 42) Considere a organização político-administrativa do Estado prevista na Constituição Federal de 1988 para assinalar a alternativa correta.
- Compete privativamente à União Federal legislar sobre responsabilidade por dano ao meio ambiente e ao consumidor
  - As competências previstas aos Estados na Constituição Federal podem ser delegadas aos Municípios mediante Lei Complementar estadual
  - Legislar sobre educação é cultura é de competência concorrente entre a União, os Estados-membros e o Distrito Federal
  - Compete a União elaborar normas gerais no que diz respeito àquelas matérias que sejam de competência concorrente, restando aos Estados e Municípios, conjuntamente, suplementarem tal legislação
- 43) A respeito da atuação do Tribunal de Contas da União enquanto órgão de controle externo do governo federal é correto afirmar que:
- Compete ao Tribunal de Contas da União fiscalizar as contas nacionais das empresas supranacionais de cujo capital social a União participe, de forma direta ou indireta
  - Pode o Tribunal de Contas da União sustar contratos administrativos quando houver meros indícios de que houve superfaturamento na fixação de seus respectivos preços
  - As decisões proferidas pelo Tribunal de Contas da União que impliquem na fixação de multa não terão eficácia de título executivo, devendo, portanto, terem o valor previamente reconhecido e construído judicialmente para posterior execução
  - Compete ao Tribunal de Contas da União avaliar o cumprimento das metas previstas no plano plurianual, a execução dos programas de governo e dos orçamentos da União

**44) A Constituição Federal além de definir as competências legislativas regula como se dá o devido processo legislativo e as regras a serem observadas na elaboração de leis. Sobre o tema, assinale a alternativa correta.**

- a) A iniciativa popular pode ser exercida pela apresentação à Câmara dos Deputados de projeto de lei subscrito por, no mínimo, 10% (dez por cento) do eleitorado nacional, independente de quais estados sejam representados
- b) O veto – ainda que de forma parcial – pode se dar sobre trechos e palavras constantes dos artigos, parágrafos, incisos e alíneas
- c) A matéria constante de projeto de lei que foi rejeitado, somente poderá fazer parte de um novo projeto, na mesa sessão legislativa, se houver proposta da maioria absoluta dos membros de quaisquer das Casas do Congresso Nacional
- d) Diz-se vinculada a iniciativa quando a apresentação do projeto de lei sobre determinada questão é exigida pela Constituição, independente da data ou do prazo

**45) Nos estudos de direito constitucional hodiernos, os direitos fundamentais são divididos em dimensões e/ou gerações. Sobre essa questão, assinale a alternativa correta:**

- a) O princípio da fraternidade, insculpido no cerne da Revolução Francesa, é um princípio típico da primeira geração ou dimensão, uma vez que, representa uma forma de proteção dos interesses individuais em face de medidas arbitrárias do Estado
- b) Os direitos de segunda geração ou dimensão surgem após as Grandes Guerras mundiais e possuem como característica preponderante a defesa da dignidade da pessoa humana
- c) Os direitos fundamentais de primeira geração ou dimensão são direitos novos, relacionados aos estudos da genética, cibernética e o seu impacto nas relações sociais
- d) Os direitos de segunda geração ou dimensão se relacionam com as liberdades positivas do ser humano, calcadas no princípio da igualdade material, e, na história, tem como grande marco a Revolução Industrial

**46) Poder Judiciário é um dos três poderes do Estado moderno e é exercido por juízes que possuem a capacidade e a prerrogativa de exercerem a atividade judicante, observando as normas constitucionais e infraconstitucionais.**

- a) Aos Juízes, ainda que em disponibilidade, é vedado o exercício de qualquer outro cargo ou função pública
- b) Após dois anos de exercício, os juízes estaduais de 1º grau de jurisdição não mais poderão ser removidos, tanto pelo CNJ, quanto pelo tribunal a que estiver vinculado, o que corresponde a uma garantia absoluta
- c) Somente o Supremo Tribunal Federal poderá dispor, por meio de ato normativo da lavra do Presidente de Corte, alterar o número de membros dos Tribunais Inferiores
- d) É garantido ao Poder Judiciário a vitaliciedade, que, no primeiro grau, só será adquirida após dois anos de exercício, dependendo a perda do cargo, nesse período, de deliberação do tribunal a que o juiz estiver vinculado, e nos demais casos, de sentença judicial transitada em julgado

**47) Leia e analise os enunciados abaixo que dizem respeito ao Poder Executivo. Assinale a alternativa correta.**

- a) Admitida a acusação contra o Presidente da República, pela maioria absoluta dos membros da Câmara dos Deputados, será ele submetido a julgamento perante o Supremo Tribunal Federal, nas infrações penais comuns, ou perante o Senado Federal, nos crimes de responsabilidade
- b) Será considerado eleito Presidente da República o candidato que, registrado por partido político, obtiver a maioria absoluta de votos, não computados os em branco e os nulos
- c) É competência discricionária e unilateral do presidente da República permitir que forças estrangeiras transitem pelo território nacional ou que nele permaneçam temporariamente
- d) Em caso de impedimento do Presidente e do Vice-Presidente da República, ou vacância dos respectivos cargos, serão sucessivamente chamados ao exercício da Presidência o Presidente do Senado Federal, o da Câmara dos Deputados e o do Supremo Tribunal Federal

**48) A respeito dos remédios constitucionais e dos direitos e garantias fundamentais, assinale a alternativa correta.**

- a) conceder-se-á habeas corpus sempre que alguém sofrer ou se achar ameaçado de sofrer violência ou coação em sua liberdade de locomoção, por ilegalidade ou abuso de poder, ou para proteger direito líquido e certo quando o responsável pela ilegalidade ou abuso de poder for autoridade pública
- b) é cabível mandado de segurança contra os atos de gestão comercial praticados pelos administradores de empresas públicas, de sociedade de economia mista e de concessionárias de serviço público
- c) o mandado de segurança é o remédio constitucional adequado para garantir o acesso à informação constante de banco de dados de entidades governamentais, uma vez que o direito à informação é direito líquido e certo
- d) conceder-se-á mandado de injunção sempre que a falta de norma regulamentadora torne inviável o exercício dos direitos e liberdades constitucionais e das prerrogativas inerentes à nacionalidade, à soberania e à cidadania

**49) Dentro de sua organização, a Administração Pública pode atuar de forma desconcentrada e descentralizada. A respeito desses institutos, e suas particularidades, é correto afirmar que:**

- a) Tanto a descentralização como a desconcentração são modelos de delegação de competências para pessoas jurídicas que exercerão funções executivas
- b) A desconcentração se dá com a criação de órgãos desprovidos de personalidade jurídica, que integram a Administração Direta. A descentralização se dá pela criação de pessoas jurídicas, que passam a integrar a Administração indireta
- c) No caso da descentralização são constituídas pessoas jurídicas e estas possuem uma subordinação total da Administração direta em razão de uma relação hierárquica entre elas
- d) A desconcentração é admitida apenas no âmbito da Administração Pública Federal e Estadual, não sendo garantida aos Municípios

**50) A Constituição Federal prevê, no seu art. 37 e incisos, as regras e princípios que devem ser observados pela Administração Pública em sua atuação. A esse respeito, assinale a alternativa correta.**

- a) Os cargos, empregos e funções públicas são acessíveis apenas aos brasileiros que preencham os requisitos estabelecidos em lei, vedado o acesso a cargo, emprego e função pública para estrangeiros
- b) É autorizada a acumulação remunerada de cargos públicos, independentemente da função que se exerça
- c) Os atos de improbidade administrativa importarão a suspensão dos direitos políticos, a perda da função pública, a indisponibilidade dos bens e o ressarcimento ao erário, na forma e gradação previstas em lei, sem prejuízo da ação penal cabível
- d) Após a Emenda Constitucional nº 19 de 1998, a criação de autarquia, de empresa pública, sociedade de economia mista e de fundação, independente de lei

**51) Sobre os atos administrativos, assinale a alternativa correta.**

- a) Em função do princípio da publicidade previsto no caput do art. 37 da Constituição Federal, é vedada, em qualquer hipótese, a prática de ato administrativo sigiloso
- b) É indispensável que seja feita a prova da validade do ato administrativo por parte de quem o editou
- c) A Administração pode anular seus próprios atos, quando eivados de vícios que os tornam ilegais, porque deles não se originam direitos; ou revogá-los por motivo de conveniência ou oportunidade
- d) Objeto é aquilo sobre o que o ato dispõe. Sendo inexistente o objeto, ainda caberá a convalidação do ato



**52) A administração pública pode revogar ato próprio discricionário, ainda que perfeitamente legal, simplesmente pelo fato de não mais o considerar conveniente ou oportuno. A respeito da teoria dos atos administrativos, assinale a alternativa correta.**

- a) A competência é elemento do ato administrativo e advém diretamente da lei, sendo intransferível e improrrogável, salvo a previsão legal de delegação ou avocação
- b) A anulação de ato administrativo fundamenta-se na ilegalidade do ato, enquanto a revogação funciona como uma espécie de sanção para aqueles que deixaram de cumprir as condições determinadas pelo ato
- c) Motivo e motivação são sinônimos em matéria de atos administrativos, referindo-se ambos aos elementos fáticos que justificam a existência do ato administrativo, os quais, nos atos discricionários, não estão sujeitos ao controle judicial
- d) Ato administrativo praticado fora dos padrões de legalidade e que exorbite os limites definidos e previstos em lei é denominado ato discricionário

**53) Os poderes da Administração Pública consistem em prerrogativas especiais e instrumentos que o ordenamento jurídico confere ao Estado para que este cumpra suas finalidades institucionais para a busca do interesse público. Sobre esse tema, assinale a alternativa correta.**

- a) O disciplinar é aplicável a todos os entes da Administração indireta, que se sujeitam à Administração central para fins de processamento dos processos disciplinares instaurados contra seus servidores
- b) A faculdade que tem o Estado de limitar e/ou condicionar o exercício dos direitos individuais, a liberdade e a propriedade, tendo como objetivo o interesse público, denomina-se poder hierárquico
- c) O poder regulamentar consiste na possibilidade dos chefes do Executivo de explicarem e detalharem as leis para a sua correta execução ou de expedirem os decretos autônomos sobre matéria ainda não disciplinada em lei
- d) O poder hierárquico impõe hierarquia entre a administração direta e as entidades que integram a administração indireta

**54) Sobre as normas aplicáveis à Administração Pública e sua organização, assinale a alternativa correta.**

- a) As autarquias, as empresas públicas, as sociedades de economia mista e as fundações serão criadas por lei específica, cabendo à lei complementar, nestes casos, definir as áreas de sua atuação
- b) Agências Executivas são empresas públicas ou sociedades de economia mista que, por iniciativa da Administração Direta, recebem status de agência, e, por estarem sempre ineficientes, celebram contrato de programa com o Ministério supervisor
- c) Apesar de terem o tipo societário de sociedade anônima, as sociedades de economia mista são pessoas jurídicas de direito público
- d) As pessoas de direito privado, sem fins lucrativos, de promoção da assistência social são passíveis de qualificação como Organização da Sociedade Civil de Interesse Público, desde que atendam aos demais requisitos legais

**55) A respeito da Lei de Licitações, das hipóteses em que é obrigatória sua aplicação e de suas modalidades, assinale a alternativa correta.**

- a) As obras e os serviços somente poderão ser licitados quando houver previsão de recursos orçamentários que assegurem o pagamento das obrigações decorrentes de obras ou serviços a serem executados no exercício financeiro em curso, de acordo com o respectivo cronograma.
- b) Nos processos licitatórios de materiais de escritório para órgãos públicos, é possível a exigência de que o fornecedor entregue produtos de determinadas marcas e modelos, desde que estejam especificados no edital
- c) A concorrência é a modalidade de licitação entre interessados devidamente cadastrados ou que atenderem a todas as condições exigidas para cadastramento até o terceiro dia anterior à data do recebimento das propostas, observada a necessária qualificação
- d) Para os fins dessa Lei, os órgãos e entidades da Administração Pública que realizem frequentemente licitações manterão registros cadastrais para efeito de habilitação, na forma regulamentar, válidos por, no máximo, três anos

**56) No processo licitatório é garantido aos licitantes o direito de petição e o direito de recurso. Nesse sentido, assinale a alternativa correta.**

- a) O direito de recorrer é garantido a cada término de fase nos procedimentos de licitação, vedada concessão de efeito suspensivo como forma de tutelar o princípio licitatório
- b) O recurso apresentado pelo licitante nas hipóteses de inabilitação, desclassificação da proposta e indeferimento do pedido de inscrição em registro cadastral, terá efeito suspensivo, podendo a autoridade competente, motivadamente e presentes razões de interesse público, atribuir ao recurso interposto eficácia suspensiva aos demais recursos
- c) Qualquer cidadão é parte legítima para impugnar edital de licitação por irregularidade, de acordo com a lei, devendo protocolar o pedido até cinco dias úteis antes da data fixada para a abertura dos envelopes de habilitação
- d) O recurso administrativo interposto da decisão que julga as propostas não tem efeito suspensivo

**57) Sobre o regime jurídico dos Contratos Administrativos, assinale a alternativa correta.**

- a) A rescisão dos contratos administrativos é prerrogativa da Administração Pública podendo fazê-lo, inclusive, de forma unilateral, por exemplo, no caso da contratada paralisar a obra sem justo motivo e sem prévia comunicação à Administração Pública. A rescisão também pode ser judicial ou amigável na forma do art. 79 da Lei de Licitações
- b) A Administração Pública, nos casos de serviços prestados de forma continuada, poderá firmar contratos pela forma verbal
- c) O contrato administrativo, dado o princípio da supremacia do interesse público, configura espécie de relação jurídica em que assistem vantagens e poderes apenas para uma das partes
- d) A garantia do equilíbrio econômico-financeiro do contrato, presente nas relações obrigacionais de Direito Privado, não se aplica aos contratos administrativos, posto que, nestes últimos, deve prevalecer apenas o interesse público, independentemente dos interesses do contratado

**58) Sabe-se que vigora no âmbito da Administração Pública – em algumas situações – a aplicação da Responsabilidade Objetiva do Estado. Nesse caso é correto afirmar que:**

- a) O Estado não será civilmente responsável pelos danos causados por seus agentes sempre que estes estiverem amparados por causa excludente de ilicitude penal
- b) Em regra, os atos de multidão não ensejam a responsabilidade objetiva do Estado, vez que trata-se de situação de descontrole social o que inviabiliza a atuação do Estado
- c) Quando uma decisão judicial entender por impor a um ente público responsabilidade objetiva integral, ou responsabilidade objetiva pura, significa que o ente público responsabilizado não pode alegar as chamadas excludentes de responsabilidade para se eximir do dever de indenização
- d) O Estado não responderá objetivamente pelo prejuízo causado à empresa concessionária de serviço público

**59) Sobre as receitas públicas, assinale a alternativa correta.**

- a) As receitas oriundas de transferências voluntárias são categorizadas como receitas oriundas de operações de crédito
- b) Havendo a necessidade de que um órgão público classifique determinada receita de acordo com o acontecimento real que tenha ocasionado o ingresso nos cofres públicos, ele deverá utilizar a classificação orçamentária por natureza da receita
- c) Tributo é receita derivada instituída pelas entidades de direito público e privado
- d) Na gestão orçamentária, as receitas de arrecadação própria são categorizadas como receitas de transferências correntes ou de capital

**60) A omissão da Administração Pública enseja a sua responsabilização. A esse respeito, assinale a alternativa correta.**

- a) Na hipótese de prejuízo gerado por ato omissivo de servidor público, a responsabilidade deste será subjetiva
- b) Excetuados os casos de dever específico de proteção, a responsabilidade civil do Estado por condutas omissivas é objetiva, independentemente de comprovados a negligência na atuação estatal, o dano e o nexo de causalidade
- c) Para efeito de apuração da responsabilidade civil do Estado, é juridicamente irrelevante que o ato tenha sido comissivo ou omissivo
- d) A responsabilidade patrimonial pode decorrer de atos jurídicos, atos ilícitos, de comportamentos materiais, mas nunca de um ato de omissão

