



## CADERNO DE QUESTÕES – PAS-UEM/2017 - ETAPA 3

**Nº DE ORDEM:**  
**NOME DO CANDIDATO:**

**Nº DE INSCRIÇÃO:**

### INSTRUÇÕES PARA A REALIZAÇÃO DA PROVA

- Confira os campos Nº DE ORDEM, Nº DE INSCRIÇÃO e NOME DO CANDIDATO, que constam na etiqueta fixada em sua carteira.
- Confira se o número do gabarito deste caderno corresponde ao número constante na etiqueta fixada em sua carteira. Se houver divergência, avise, imediatamente, o fiscal.
- É proibido folhear o Caderno de Questões antes do sinal, às 14h.**
- Após o sinal, confira se este caderno contém a Prova de Redação e 40 questões objetivas e/ou, ainda, se há algum tipo de defeito de formatação/encadernação. Qualquer problema, avise, imediatamente, o fiscal. As folhas da Versão Definitiva da Prova de Redação estão em caderno separado, com o nome de "Versão Definitiva".
- A comunicação e o trânsito de qualquer material entre os candidatos são proibidos. A comunicação, se necessária, somente poderá ser estabelecida por intermédio dos fiscais. A desobediência a qualquer uma das determinações dos fiscais poderá implicar a anulação da sua prova.
- O tempo mínimo de permanência na sala é de 3 horas, após o início da resolução da prova, ou seja, você só poderá deixar a sala de provas depois das 17h.
- No tempo destinado a esta prova (5 horas), está incluso o de preenchimento da Folha de Respostas.
- Preenchimento da Folha de Respostas: No caso de questão com apenas uma alternativa correta, lance na Folha de Respostas o número correspondente a essa alternativa correta. No caso de questão com mais de uma alternativa correta, a resposta a ser lançada corresponde à soma dessas alternativas corretas. Em qualquer caso o candidato deve preencher sempre dois alvéolos: um na coluna das dezenas e um na coluna das unidades, conforme o exemplo (do segundo caso) ao lado: questão 47, resposta 09 (soma, no exemplo, das alternativas corretas, 01 e 08).
- Se desejar ter acesso ao seu desempenho, transcreva as respostas deste caderno no "Rascunho para Anotação das Respostas" (nesta folha, abaixo) e destaque-o na linha pontilhada, para recebê-lo hoje, ao término da prova, no horário das 19h15min às 19h30min, mediante apresentação do documento de identificação. Após esse período, não haverá devolução.
- Ao término da prova, levante o braço e aguarde atendimento. Entregue ao fiscal este caderno, a Folha de Respostas, o Rascunho para Anotação das Respostas e o Caderno da Versão Definitiva da Redação.
- A leitura e a conferência de todas as informações contidas neste Caderno de Questões, no Caderno da Versão Definitiva da Redação e na Folha de Respostas são de responsabilidade do candidato.

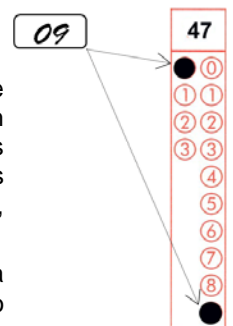

Corte na linha pontilhada.

### RASCUNHO PARA ANOTAÇÃO DAS RESPOSTAS - PAS-UEM/2017 - ETAPA 3

**Nº DE ORDEM:**

**NOME:**

01	02	03	04	05	06	07	08	09	10	11	12	13	14	15	16	17	18	19	20
21	22	23	24	25	26	27	28	29	30	31	32	33	34	35	36	37	38	39	40



UEM – Comissão Central do Vestibular Unificado

**GABARITO 1**

Em 2017, a atenção dos historiadores está voltada para a efeméride do centenário da Revolução Russa de 1917. Na verdade, em 1917, houve duas revoluções na Rússia. A primeira, realizada em fevereiro, depôs a autocracia e deu origem a um regime republicano; a segunda, ocorrida em outubro e comandada pelo Partido Bolchevique, deu início à constituição do Estado socialista. Sobre o ciclo das revoluções russas de 1917, assinale o que for **correto**.

- 01) A Revolução de Fevereiro de 1917 foi impulsionada por uma revolta popular provocada como reação ao massacre conhecido como “domingo sangrento”, ocorrido no mês anterior, no qual forças czaristas metralharam uma multidão que havia se dirigido ao palácio imperial para reivindicar melhores condições de vida e de trabalho.
- 02) Em razão do desgaste político e do custo econômico da participação da Rússia na I Guerra Mundial, o governo republicano que assumiu o poder logo após a queda da monarquia propôs um acordo de paz à Alemanha, o principal inimigo no conflito bélico, mas não obteve êxito porque essa medida foi vista como impatriótica pelo povo russo.
- 04) Em agosto de 1917, recorrendo às tropas comandadas pelo general Lavr Kornilov, o governo provisório conseguiu impedir a primeira tentativa de os bolcheviques tomarem o poder. Frustrada em seu próprio tempo, essa tentativa seria conhecida, depois da vitória de Outubro, como o “Ensaio Geral”.
- 08) Em abril de 1917, o líder bolchevique Vladimir Lênin, que se encontrava exilado em Zurique, voltou à Rússia e lançou suas “Teses de Abril”, defendendo a necessidade da abertura de um novo ciclo revolucionário que entregasse todo o poder aos soviets, os conselhos de representação popular que proliferaram após a Revolução de Fevereiro.
- 16) Em 25 de outubro de 1917, o Partido Bolchevique comandou a deposição do governo provisório, após o II Congresso Pan Russo dos Sovietes ter decidido transferir para si todo o poder.

Nos primeiros meses de 2017, a política brasileira foi pautada pelo debate sobre a reforma trabalhista. A respeito das diferentes políticas adotadas pelo Estado brasileiro para regulamentar a questão trabalhista no período republicano, assinale o que for **correto**.

- 01) Sensível ao grave problema social vivido pelos operários e demais assalariados, o presidente Prudente de Moraes (1894-1898), primeiro civil a ocupar o cargo mais elevado da República, criou o Ministério do Trabalho e da Indústria e Comércio, dando início a políticas públicas voltadas ao mundo do trabalho.
- 02) A Constituição de 1934 incorporou em seu texto um capítulo de ordem econômica e social, no qual estavam previstas a pluralidade e a autonomia dos sindicatos, o salário mínimo, a regulamentação do trabalho de mulheres e de menores, o descanso semanal e as férias remuneradas.
- 04) Em 1940, sob a ditadura do Estado Novo, foi criado o imposto sindical, um instrumento de financiamento do sindicato e de sua subordinação ao Estado. O imposto consistia em uma contribuição anual obrigatória, correspondente a um dia de trabalho, pago por todo empregado, sindicalizado ou não.
- 08) Em 1946, com o fim da ditadura do Estado Novo, o Presidente Eurico Gaspar Dutra avalizou a confecção da Consolidação das Leis do Trabalho (CLT), como forma de preservar e de ampliar os direitos dos assalariados.
- 16) No mandato do presidente Castelo Branco (1964-1967), como forma de flexibilizar as relações de trabalho, ocorreu a adoção do sistema de Fundo de Garantia por Tempo de Serviço (FGTS), elaborado como alternativa ao instituto da estabilidade no emprego após 10 anos.

Segundo seus líderes e ideólogos, o Estado Novo, implantado em novembro de 1937 sob o comando de Getúlio Vargas, era a consequência natural da Revolução de 1930. Nos anos que separaram esses dois grandes acontecimentos, porém, o cenário político brasileiro foi permeado por movimentos políticos de matizes ideológicos diversos. A respeito da política brasileira nos anos que antecederam o Estado Novo, assinale o que for **correto**.

- 01) Em 1932, eclodiu em São Paulo um movimento político de contestação ao governo provisório instaurado pela Revolução de 1930, cuja bandeira principal era a reconstitucionalização do Brasil. Por isso, ficou conhecido como Revolução Constitucionalista.
- 02) Ocorrida em junho de 1937, uma greve geral comandada pelos sindicalistas de orientação anarquista exerceu notável impacto sobre os principais centros econômicos do País, servindo de pretexto para a ruptura definitiva com a Constituição de 1934 e para a promoção do golpe de Estado que implantou o Estado Novo.
- 04) Em 1932, sob a liderança de Plínio Salgado, foi fundada a Ação Integralista Brasileira, entidade que era a expressão nacional de um movimento inspirado no fascismo e que tinha como seus inimigos o liberalismo, o socialismo e o capitalismo financeiro.
- 08) Fundado no início de 1935, o Partido Comunista do Brasil experimentou um célere crescimento, a ponto de reunir forças para promover um levante, em novembro daquele ano, visando à deposição do governo de Getúlio Vargas e à instauração de um regime revolucionário.
- 16) Embora se mantivesse no poder ao longo de todo esse período, Getúlio Vargas não foi eleito pelo voto direto da população. Ungido chefe do governo provisório pelo movimento conhecido como Revolução de 1930, manteve-se no poder até o fim da Assembleia Nacional Constituinte. Em 1934, os deputados constituintes o elegeram, pela via indireta, a um mandato de mais quatro anos.

A história do Paraná, no século XX, é marcada por uma série de conflitos sociais ocorridos em diversas regiões do Estado. Sobre esses conflitos, assinale o que for **correto**.

- 01) A Revolta dos Posseiros foi um conflito agrário ocorrido no Sudoeste do Paraná em meados do século XX. De um lado, estava a CITLA – Clevelândia Industrial e Territorial Ltda; de outro, milhares de posseiros que tinham se estabelecido na região.
- 02) A Revolução Federalista foi a revolta dos habitantes do Oeste do Paraná que reivindicavam a emancipação da região e a criação do estado do Iguauçu.
- 04) A Guerra de Porecatu foi uma revolta de camponeses da região Norte do Paraná, ocorrida entre 1948 e 1951. Grandes grileiros de terras contrataram jagunços e pistoleiros para expulsar os posseiros, iniciando um conflito armado de grandes proporções.
- 08) A Guerra do Contestado, ocorrida entre 1912 e 1916, na região de litígio territorial entre os estados do Paraná e de Santa Catarina, foi uma das mais sangrentas da história regional. Recorrendo a modernas tecnologias, as tropas legalistas do governo utilizaram aviões para bombardear os redutos dos rebeldes. Foram necessárias várias expedições para terminar a guerra, concluída com a perda de milhares de vidas entre soldados e caboclos.
- 16) Mesmo no período da ditadura militar ocorreram intensos conflitos por terras. Um notável exemplo, datado de 1967, foi a Guerra do Trombudo, sediada no município de Prudentópolis, que opôs imigrantes poloneses e posseiros. Outra manifestação representativa foi o Levante de Aquidaban, ocorrido em 1971, nas margens do Rio Keller, em um distrito do município de Marialva. Esse episódio se caracterizou pelo conflito de interesses entre posseiros e a Companhia Melhoramentos do Norte do Paraná.

Sobre alguns fatos marcantes da política internacional, ocorridos na segunda metade da década de 1970, assinale o que for **correto**.

- 01) Em 1978, o presidente do Egito, Anuar Sadat, e o primeiro-ministro israelense Menahem Begin, encontraram-se nos Estados Unidos para negociação de paz. Desse encontro foram gerados os acordos de Camp David, pelos quais, entre outras cláusulas de concessões recíprocas, Israel definiu uma data para a devolução da península do Sinai ao Egito.
- 02) Em dezembro de 1979, a União Soviética interveio no Afeganistão, enviando tropas para apoiar uma guerrilha islâmica que tinha o objetivo de derrubar o governo local.
- 04) Em 1979, foi vitoriosa a Revolução Sandinista na Nicarágua, que derrubou a ditadura de Anastácio Somoza, aliado dos Estados Unidos.
- 08) No início de 1979, ocorreu a Revolução Islâmica no Iraque, que culminou na ascensão ao poder do Aiatolá Ruholá Khomeini, líder do ramo sunita do islamismo.
- 16) Em 1978, chegou ao fim a Guerra do Vietnã, com a vitória da guerrilha comunista, que garantiu a unificação do País e fixou sua sede em Hanoi. Derrotadas na batalha de Dien Bien Phu, as forças militares enviadas pelos Estados Unidos aceitaram retirar-se daquele País mediante os termos fixados pelo Tratado de Paris.