

ESTADO DE SANTA CATARINA
MUNICÍPIO DE ARARANGUÁ
CONCURSO PÚBLICO
EDITAL N° 01/2016

FISCAL DE OBRAS



FAEPESUL

FUNDAÇÃO DE APOIO À EDUCAÇÃO, PESQUISA E EXTENSÃO DA UNISUL

Abril/2016

AVALIAÇÃO ESCRITA OBJETIVA
LEIA ATENTAMENTE AS INSTRUÇÕES ABAIXO

1. Você recebeu do fiscal o seguinte material:
 - a) Este **CADERNO DE PROVAS** com 10 (dez) questões de Língua Portuguesa, 10 (dez) questões de Matemática e 20 (Vinte) questões Específicas para o cargo de **FISCAL DE OBRAS**, sem repetição ou falha.
 - b) 1 (um) **CARTÃO RESPOSTA** relacionado a Avaliação para este cargo.
2. Verifique se este material está em ordem e se o seu nome e o seu número de inscrição conferem com os que aparecem no **CARTÃO RESPOSTA**. Caso contrário, notifique o fato **IMEDIATAMENTE** ao fiscal.
3. Após a conferência, o candidato deverá assinar, no espaço próprio do **CARTÃO RESPOSTA**, com caneta esferográfica transparente de tinta na cor preta ou azul.
4. Tenha muito cuidado com o **CARTÃO RESPOSTA**, para não o **DOBRAR, AMASSAR** ou **MANCHAR**.
5. **SERÁ ELIMINADO** deste Processo Seletivo Público o candidato que:
 - a) Se utilizar, durante a realização da prova, de máquinas e/ou relógios de calcular, bem como de rádios gravadores, headphones, telefones celulares ou fontes de consultas de qualquer espécie.
 - b) Se ausentar da sala em que se realiza a prova levando consigo **CADERNO DE PROVA** e/ou **CARTÃO RESPOSTA**.
 - c) Se recusar a entregar o **CADERNO DE PROVAS** e/ou o **CARTÃO RESPOSTA** quando terminar o tempo estabelecido.
 - d) Não assinar a **LISTA DE PRESENÇA** e/ou o **CARTÃO RESPOSTA**.
6. O Candidato somente poderá se ausentar do local de aplicação das provas após **1 (uma)** hora contada a partir do efetivo início.
7. O **CADERNO DE PROVAS** não poderá ser levado pelo Candidato, em qualquer momento.
8. Quando terminar, entregue ao fiscal, sob pena de eliminação, o **CADERNO DE PROVAS** e o **CARTÃO RESPOSTA**.
9. O tempo disponível para realização desta Avaliação é de até **04h00min. (quatro horas)** para os candidatos que escolheram mais de uma opção, estando compreendido, neste período, o preenchimento do **CARTÃO RESPOSTA**.
10. As questões desta Avaliação estarão disponíveis, no primeiro dia útil após a sua realização no endereço eletrônico: **www.fapesul.org.br/concursos**.

Boa Prova!

LÍNGUA PORTUGUESA

Texto para as questões 1 a 5:

Canção Amiga

Carlos Drummond de Andrade

Eu preparo uma canção
em que minha mãe se reconheça,
todas as mães se reconheçam,
e que fale como dois olhos.

Caminho por uma **rua**
que passa em muitos **países**.
Se não se **vêem**, eu vejo
e **saúdo** velhos amigos.

Eu distribuo um segredo
como quem anda ou sorri.
No jeito mais natural
dois carinhos se procuram.

Minha vida, nossas vidas
formam um só diamante.
Aprendi novas palavras
e tornei outras mais belas.

Eu preparo uma canção
que faça acordar os homens
e adormecer as crianças.

1. O eu lírico está fortemente marcado nesses versos. Quando Drummond prepara “uma canção amiga”, ele quer nos falar sobre qual tema?

- A) O segredo das canções de ninar.
- B) A naturalidade e a harmonia da vida.
- C) A aquisição da linguagem na infância.
- D) Amizades e saudades da infância.
- E) Diversidade cultural e social.

2. Considerando as palavras em destaque (negrito) na segunda estrofe do poema:

- I. “Rua” é uma palavra paroxítona, não acentuada porque termina em vogal A.
- II. “Países” é uma paroxítona, mas sua acentuação justifica-se pelo hiato formado no interior dessa palavra.
- III. “Vêem” é uma palavra paroxítona que também concentra um hiato. Com a Reforma Ortográfica em vigor a partir de 2016, esse acento será abolido.
- IV. “Saúdo” é uma palavra paroxítona, cuja acentuação está explicada pela presença do hiato.

Sobre essas afirmações, é correto dizer:

- A) Apenas a III está correta.
- B) Apenas I e III estão corretas.
- C) Apenas II e IV estão corretas.
- D) Todas estão incorretas.
- E) Todas estão corretas.

3. Nos versos “Eu preparo uma canção / que faça acordar os homens / e adormecer as crianças.”, as palavras “acordar e adormecer” são a chave de uma figura de linguagem. Indique-a entre as alternativas abaixo:

- A) Antítese.
- B) Metonímia.
- C) Metáfora.
- D) Catacrese.
- E) Anacoluto.

4. E quanto às funções da linguagem, qual é o objetivo principal nesse poema de Drummond? Marque a função da linguagem predominante.

- A) Poética.
- B) Conativa.
- C) Emotiva.
- D) Denotativa.
- E) Fática.

5. Carlos Drummond de Andrade, um nome gigante da literatura brasileira. Além de funcionário público, um cronista, jornalista e principalmente poeta. E a qual movimento literário pertence Drummond?

- A) Concretismo.
- B) Pré-Modernismo.
- C) Pós-Modernismo.
- D) Modernismo.
- E) Literatura Contemporânea.

Texto para as questões 6 e 7:

“Assim que Joãozinho chegou em casa, sua mãe perguntou:

- Oi, filho, como foi a aula hoje?

E o menino respondeu sem muito entusiasmo:

- Foi bem!

- Que bom! Tem certeza de que aprendeu tudo?

- Acho que não, mãe, amanhã vou ter que ir de novo.”

6. Na oração “Oi, filho, como foi a aula hoje?”, os termos em destaque exercem a função sintática de, respectivamente:

- A) Sujeito / Complemento verbal.
- B) Aposto / Complemento nominal.
- C) Vocativo / Adjunto adverbial.
- D) Agente da Passiva / Adjunto adnominal.
- E) Sujeito / Predicativo do objeto.

7. Em “Tem certeza de que aprendeu tudo?”, a classificação da oração sublinhada nesse período é:

- A) Subordinada Substantiva Completiva Nominal.
- B) Subordinada Substantiva Predicativa.
- C) Subordinada Substantiva Apositiva.
- D) Subordinada Substantiva Objetiva Direta.
- E) Subordinada Substantiva Objetiva Indireta.

8. Analise as palavras abaixo quanto a presença de Encontros Vocálicos, Encontros Consonantais e Dígrafos:

QUAISQUER – GLICOSE – MOSQUITO – GRAVIDADE - PISCINA

Sobre essas palavras, é CORRETO afirmar:

- A) Há presença de Tritongo e Ditongo na palavra “quaisquer”.
- B) Há um exemplo de Ditongo e dois Dígrafos.
- C) “Glicose” e “gravidade” contêm Dígrafos.
- D) Apenas a palavra “mosquito” é exemplo de Encontro Consonantal.
- E) Nenhuma delas apresenta Hiato ou Ditongo.

9. É comum no cotidiano encontrarmos desvios gramaticais relacionados à regência verbal, ora pela presença, ora pela ausência da preposição junto aos verbos em seus complementos. Com base nisso, assinale a alternativa CORRETA:

- A) A curiosidade dos amigos era descobrir com quem ela estava namorando.
- B) Na viagem à Argentina, assistimos a belos espetáculos musicais.
- C) Diante de tamanha arrogância, não me simpatizo com o novo diretor geral.
- D) Muitos ainda não obedecem a Nova Ortografia da Língua Portuguesa.
- E) Com tantos dias de calor, preferi mais as saladas do que as massas.

Texto para a questão 10:



(Fonte: www.google.com.br/cartumdehubert)

10. O humor, como se pode perceber acima, nem sempre cumpre apenas o papel de diversão ou entretenimento. Nesse cartum, há uma proposta temática que denuncia a nossa realidade. Identifique-a em uma das alternativas abaixo:

- A) O espaço da mulher na mídia.
- B) Escravidão na atualidade.
- C) Desemprego no Brasil.
- D) Desigualdade social.
- E) A identidade cultural brasileira.

MATEMÁTICA

11. Assinale a alternativa que apresenta o(s) possível(eis) valor(es) de m para que a equação $x^2 - 4x + (m - 6) = 0$ possua *duas raízes reais e distintas*.

- A) $S = \{10\}$
- B) $S = \{m \in \mathbb{R} \mid m \leq 10\}$
- C) $S = \{m \in \mathbb{R} \mid m < 10\}$
- D) $S = \{m \in \mathbb{R} \mid m > 10\}$
- E) $S = \{m \in \mathbb{R} \mid m \geq 10\}$

12. Considere as proposições:

I. $\det(A) = \det(A^T)$, para toda matriz A quadrada de ordem n .

II.
$$\begin{vmatrix} 1 & 0 & 0 & 0 \\ 0 & -2 & 0 & 0 \\ 0 & 0 & 3 & 0 \\ 0 & 0 & 0 & 7 \end{vmatrix} = -42$$

III. $\det(I_n) = 1$, em que I_n é a matriz identidade de ordem n .

IV. Se A e B são matrizes quadradas de ordem n , então é sempre verdade que $\det(A + B) = \det(A) + \det(B)$

Assinale a alternativa em que apresenta a quantidade de proposição(ões) CORRETA(S):

- A) 4
- B) 0
- C) 1
- D) 2
- E) 3

13. Assinale a alternativa em que apresenta o conjunto solução da inequação $x^2 \leq 4$.

- A) $S = \emptyset$
- B) $S = \{x \in \mathbb{R} \mid x \leq 2\}$
- C) $S = \{x \in \mathbb{R} \mid x \geq 2\}$
- D) $S = \{x \in \mathbb{R} \mid x \leq -2 \text{ ou } x \geq 2\}$

E) $S = \{x \in \mathbb{R} \mid -2 \leq x \leq 2\}$

14. Assinale a alternativa em que apresenta o gráfico da função f definida de \mathbb{R} em \mathbb{R} em que $y = f(x) = |2x - 4|$.

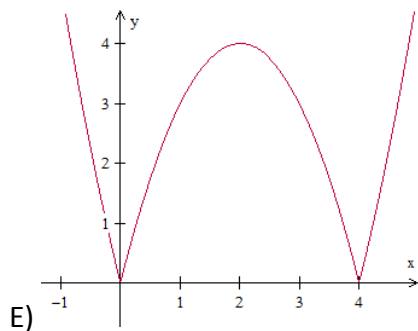
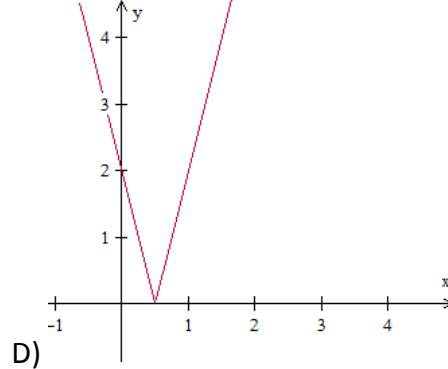
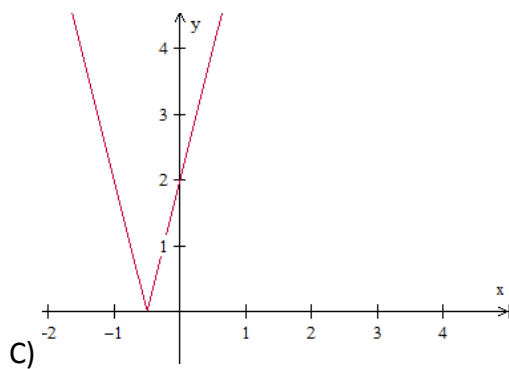
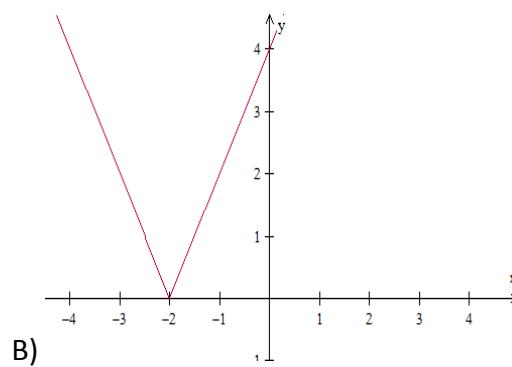
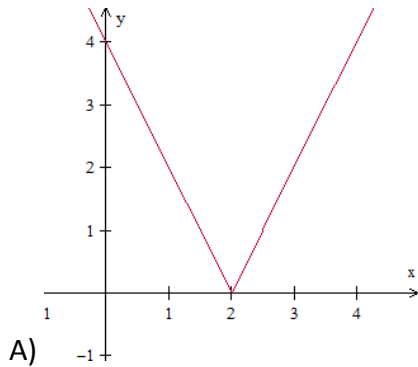

15. Resolva, em \mathbb{R} , a equação $\begin{vmatrix} -2 & -7 & 13 \\ 0 & x & -6 \\ 0 & 0 & x \end{vmatrix} = 8x + \begin{vmatrix} 2 & 0 \\ 11 & -5 \end{vmatrix}$ e, assinale a alternativa CORRETA acerca do conjunto solução:

- A) $S = \{-1, 5\}$
- B) $S = \{1\}$
- C) $S = \{-5\}$
- D) $S = \{1, -5\}$
- E) $S = \emptyset$

16. Assinale a alternativa que apresenta o valor do $\det(A \cdot I_4)$ em que $A =$

$$\begin{bmatrix} 0 & 0 & 0 & 0 & 7 \\ 0 & 0 & 0 & 4 & 0 \\ 0 & 0 & -3 & 0 & 0 \\ 0 & 1 & 0 & 0 & 0 \\ -2 & 0 & 0 & 0 & 0 \end{bmatrix} \text{ e } I_4 \text{ é a matriz identidade de quarta ordem, ou seja, } I_4 = \begin{bmatrix} 1 & 0 & 0 & 0 & 0 \\ 0 & 1 & 0 & 0 & 0 \\ 0 & 0 & 1 & 0 & 0 \\ 0 & 0 & 0 & 1 & 0 \\ 0 & 0 & 0 & 0 & 1 \end{bmatrix}.$$

- A) 168
- B) -168
- C) 0
- D) -1
- E) -243

17. Considere as proposições:

- () As sequências *monótonas* ou *constantes* são progressões aritméticas de razão nula e progressões geométricas de razão unitária.
- () O 13º termo da sequência (3, 5, 9, 17, 33, ...), em que a partir do segundo termo, cada termo é o dobro do anterior subtraído de um, é dado por $2^{13} + 1$.
- () A PG (-2, 4, -8, 16, -32, ...) é crescente de razão $q = -2$.
- () Em uma PA com uma quantidade ímpar de termos, a média aritmética entre o primeiro e o último termo desta sequência resulta no termo central.

Julgue V para as proposições verdadeiras e F para as falsas, e assinale a sequência CORRETA de cima para baixo:

- A) V - F - F - V
- B) V - V - F - V
- C) F - V - F - V
- D) F - F - F - V
- E) V - V - V - V

18. Considere as proposições:

I. $\sqrt[4]{32} = 2\sqrt{2}$

II. $\sqrt{\sqrt{\sqrt[3]{4096}}} = 2$

III. $\sqrt[11]{-1} = -1$

III. $\left(\frac{3}{4}\right)^{-2} = \frac{9}{16}$

Assinale a alternativa que apresenta a quantidade de proposição(ões) CORRETA(S):

- A) 3
- B) 0
- C) 1
- D) 2
- E) 4

19. Assinale a alternativa INCORRETA:

- A) A diferença entre dois números naturais pode não ser um número natural.
- B) O produto entre dois números racionais é sempre um número racional.
- C) A soma entre dois números irracionais é sempre um número irracional.
- D) 0,845 e 1,7454545 ... são números racionais.
- E) $\sqrt{2}$, $\sqrt[3]{4}$ e π são números irracionais.

20. Simplificando a expressão $\frac{(n+2)!+(n+1)!}{(n+1)!}$, para todo $n \in \mathbb{N}$, obtemos:

- A) $n + 3$
- B) $(n + 2)!$
- C) $n + 2$
- D) $(n + 1)!$
- E) $(n + 3)!$

ESPECÍFICAS

21. Marque a alternativa que NÃO está de acordo com a Constituição Federal:

- A) Ninguém será obrigado a fazer ou deixar de fazer alguma coisa senão em virtude de lei.
- B) Homens e mulheres são iguais em direitos e obrigações, nos termos da Constituição Federal.
- C) Ninguém será submetido a tortura nem a tratamento desumano ou degradante; não havendo no Brasil, penas de morte, de caráter perpétuo, de trabalhos forçados, de banimento e cruéis.
- D) Todos são iguais perante a lei, sem distinção de qualquer natureza, garantindo-se aos brasileiros natos e naturalizados, e também aos estrangeiros residentes no País a inviolabilidade do direito à vida, à liberdade, à igualdade, à segurança e à propriedade.
- E) É assegurada, nos termos da lei, a prestação de assistência religiosa nas entidades civis e militares de internação coletiva, inclusive presídios, hospitais, e casas de repouso.

22. Do disposto na Constituição Federal marque a alternativa que NÃO está de acordo com a mesma:

- A) Todos podem reunir-se pacificamente, sem armas, em locais abertos ao público, desde que possuam autorização e não frustrem outra reunião anteriormente convocada para o mesmo local, sendo também exigido prévio aviso à autoridade competente.
- B) São invioláveis a intimidade, a vida privada, a honra e a imagem das pessoas, assegurado o direito a indenização pelo dano material ou moral decorrente de sua violação.
- C) São brasileiros natos os nascidos no estrangeiro de pai brasileiro ou de mãe brasileira, desde que sejam registrados em repartição brasileira competente ou venham a residir na República Federativa do Brasil e optem, em qualquer tempo, depois de atingida a maioridade, pela nacionalidade brasileira.
- D) Os tratados e convenções internacionais sobre direitos humanos que forem aprovados, em cada Casa do Congresso Nacional, em dois turnos, por três quintos dos votos dos respectivos membros, serão equivalentes às emendas constitucionais.

E) O civilmente identificado não será submetido a identificação criminal, salvo nas hipóteses previstas em lei.

23. No que se refere à Organização Política Administrativa, marque a alternativa correta:

- I. Os Territórios Federais integram a União, e sua criação, transformação em Estado ou reintegração ao Estado de origem serão reguladas em lei complementar.
- II. Os Municípios podem incorporar-se entre si, subdividir-se ou desmembrar-se para se anexarem a outros, ou formarem novos Estados ou Territórios Federais.
- III. Os Estados para serem divididos dependem de aprovação da população diretamente interessada, através de plebiscito ou referendo, e do Congresso Nacional, por lei complementar.
- IV. Os documentos públicos municipais têm fé pública a qual não poderá ser recusada pelos entes políticos, exceto o próprio Município signatário.
- V. É defeso aos entes políticos criar distinções entre brasileiros ou preferências entre si, salvo por questões políticas, filosóficas e ideológicas autorizadas em decorrência da liberdade de expressão.

- A) Apenas duas afirmativas estão corretas.
- B) Apenas uma afirmativa está correta.
- C) Apenas três afirmativas estão corretas.
- D) Todas as afirmativas estão corretas.
- E) Nenhuma afirmativa está correta.

24. Marque a alternativa abaixo que NÃO constitui objetivo fundamental da República Federativa do Brasil:

- A) garantir o desenvolvimento nacional.
- B) a soberania.
- C) a cidadania.
- D) a dignidade da pessoa humana.
- E) os valores sociais do trabalho e da livre iniciativa.

25. Quando a Administração Pública cria Fundações, Autarquias, Sociedades de Economia Mista ou Empresas Públicas realiza o fenômeno jurídico-administrativo da:

- A) desconcentração.
- B) descentralização.
- C) concentração.
- D) centralização.
- E) securitização.

26. No que se refere a um canteiro de obras, marque a alternativa que indique áreas de vivência:

- A) Escritório e sala de reuniões.
- B) Almoxarifado e vestiário.
- C) Depósito e ambulatório.
- D) Vestiário e local para refeições.
- E) Oficina e almoxarifado.

27. Marque a alternativa que identifica, na interpretação gráfica de um projeto, os planos verticais que interceptam as paredes, janelas, portas e lajes com a finalidade de permitir esclarecimentos que venham facilitar a execução da obra:

- A) Corte.
- B) Fachada.
- C) Planta de situação.
- D) Planta baixa.
- E) Planta de eficácia.

28. Considerando a organização e o patrimônio do Município de Araranguá, o seu patrimônio é constituído, dentre outros, por:

- I. imóveis por natureza ou acessão física.
- II. direitos de titularidade de seu mandatários.
- III. bens móveis que atualmente sejam do seu domínio.
- IV. os créditos decorrente de antecipação de receita.
- V. as tarifas.

- A) Apenas as alternativas III, IV e V estão CORRETAS.
- B) Apenas as alternativas I, II e IV estão CORRETAS.
- C) Apenas as alternativas I e III estão CORRETAS.
- D) Todas as alternativas estão CORRETAS.
- E) Nenhuma alternativa está CORRETA.

29. Marque a alternativa que NÃO está de acordo com a Política Urbana do Município de Araranguá:

- A) O Município poderá, mediante lei específica para área incluída no Plano Diretor, exigir, nos termos da lei federal, do proprietário do solo urbano não edificado, sub-utilizado ou não utilizado, que promova seu adequado aproveitamento, sob pena, de parcelamento ou edificação compulsória.
- B) O Plano Diretor, aprovado pela Câmara Municipal, é o instrumento básico da política de desenvolvimento e de expansão urbana.
- C) A propriedade urbana cumpre sua função social quando atende às exigências fundamentais de ordenação da cidade, expressas no Plano Diretor.
- D) As desapropriações de imóveis urbanos serão feitas com prévia e justa indenização em dinheiro.
- E) O Município poderá, mediante lei específica para área incluída no Plano Diretor, exigir, nos termos da lei federal, do proprietário do solo urbano não edificado, sub-utilizado ou não utilizado, que promova seu adequado aproveitamento, sob pena, de ser desapropriado com pagamento prévio e justa indenização em dinheiro.

30. Marque a alternativa que corresponde com os conceitos elencados pelo Código de Obras de Araranguá:

- I. Condomínio Vertical é a edificação destinada para habitação coletiva.
 - II. Habitação unifamiliar é a edificação para habitação de uma única família.
 - III. Habitação multifamiliar é a edificação destinada à hotéis e congêneres.
 - IV. Habitação transitória é toda e qualquer edificação em altura, mononucleada, destinada a habitação, com quatro ou mais unidades autônomas.
 - V. Condomínio Horizontal é toda e qualquer conjunto de unidades autônomas, relacionadas entre si através de áreas de uso coletivo, destinados a habitação e com quatro ou mais unidades.
-
- A) Apenas as alternativas III e V estão corretas.
 - B) Apenas as alternativas II, III e IV estão corretas.
 - C) Apenas as alternativas II, e V estão corretas.
 - D) Todas as alternativas estão corretas.
 - E) Todas as alternativas estão incorretas.

31. Marque a alternativa que NÃO está conforme os conceitos trazidos pelo Código de Obras do Município de Araranguá:

- A) Área útil é a área de uso e atividade.
- B) Alvará é um termo em desuso, ultrapassado, que define a Licença de Construção, autorizando a execução de obras sujeitas a fiscalização Municipal.
- C) Área Aberta é qualquer área que possua elemento de cobertura, geralmente aberta em seu perímetro.
- D) Área de Paredes é aquela área correspondente a projeção horizontal, não útil, dos elementos construtivos.
- E) Alinhamento é a linha legal que serve de limite entre um terreno e outro, com o qual faz fundo.

32. Com relação à responsabilidade técnica perante o Município, marque a alternativa que se adequa ao disposto no Código de Obras Municipal:

- I. É obrigação do dono da obras, dentre outras, a colocação da placa na obra, constando ao menos os nomes dos responsáveis técnicos, seus títulos e registros profissionais.
 - II. O proprietário deverá apresentar, no prazo de 10 (dez) dias, novo responsável técnico, o qual deverá enviar a Secretaria de Planejamento Urbano, comunicação a respeito, dentre outras providências.
 - III. Os dois responsáveis técnicos, o que se afasta da responsabilidade pela obra e o que a assume, não poderão fazer uma só comunicação que contenha a assinatura de ambos e do proprietário.
 - IV. Se no decurso da obra o responsável técnico quiser dar baixa da responsabilidade assumida por ocasião da aprovação do projeto, deverá comunicar por escrito à Prefeitura essa pretensão, a qual só será concedida após vistoria procedida pelo órgão competente, acompanhada da anuência do interessado na obra e se nenhuma infração for verificada.
 - V. Só poderão ser inscritos na Prefeitura os profissionais devidamente registrados no Conselho Regional de Engenharia e Agronomia - CREA/SC, bem como no Conselho de Arquitetura e Urbanismo - CAU/SC.
-
- A) Apenas as alternativas II, III e IV estão corretas.
 - B) Apenas as alternativas I, IV e V estão corretas.
 - C) Apenas as alternativas IV e V estão corretas.
 - D) Todas as alternativas estão corretas.
 - E) Todas as alternativas estão incorretas.

33. Marque a alternativa que NÃO está de acordo com o Código de Obras do Município de Araranguá, no que se refere as isenções de licença:

- A) A obra de construção de muros divisórios com até 1,20 mts (um metro e vinte centímetros) de altura, contado em seu maior desnível, em quaisquer de suas faces não necessita de licença por força de isenção legal.
- B) São isentas de licença as obras de limpeza ou pintura interna e externa de edifícios, que não exijam a instalação de tapumes, andaimes ou telas de proteção.
- C) O conserto nos passeios dos logradouros públicos em geral são isentos de licença para construção.
- D) Estão isentas de licença as construções de abrigos definitivos para operários ou depósitos de materiais, salvo se for no decurso de obras indefinidas.
- E) São isentas de licença para construir as reformas que não determinem acréscimo ou decréscimo na área construída do imóvel, não contrariando os índices estabelecidos pela legislação referente ao Zoneamento, Uso e Ocupação do Solo, e que não afetem os elementos construtivos e estruturais que interfiram na segurança, estabilidade e conforto das construções.

34. De acordo com o Código de Obras do Município de Araranguá, uma obra é considerada concluída quando tiver condições de habitabilidade. É considerada em condições de habitabilidade a edificação:

- I. Garantir segurança a seus usuários e à população indiretamente a ela afetada.
 - II. Possuir o máximo das instalações previstas em projeto, funcionando a contento.
 - III. For capaz de garantir a seus usuários, os máximos padrões de conforto térmico, luminoso, acústico e de qualidade do ar, conforme o projeto aprovado.
 - IV. Atender às exigências do Corpo de Bombeiros e do Ministério Público relativas às medidas de segurança contra incêndio, atestadas por vistoria técnica daquele Órgão.
 - V. Tiver garantida a solução de esgotamento sanitário prevista em projeto aprovado, atestado por documento expedido pelo Departamento de Combate a Endemias.
-
- A) Apenas duas afirmativas estão corretas.
 - B) Apenas uma afirmativa está correta.
 - C) Apenas três afirmativas estão corretas.
 - D) Todas as afirmativas estão corretas.
 - E) Nenhuma afirmativa está correta.

35. Segundo o Código de Obras do Município de Araranguá, a placa da Obra deve conter as seguintes informações, EXCETO:

- A) Natureza da obra.
- B) Nomes dos responsáveis técnicos e seus títulos.
- C) Registros profissionais dos responsáveis.
- D) Número do alvará ou licença.
- E) Endereços, sites, e-mails e telefones para contato.

36. Com relação às infrações, marque a alternativa que NÃO está de acordo com o Código de Obras Municipal:

- A) Na 1ª Infração do estabelecimento, aplicar-se-á multa, com notificação preliminar concedendo 05 (cinco) dias úteis para a regularização do objeto infracional ou sua detença até que se promova a regularização do fato infracional.
- B) Auto de Infração é o instrumento pelo qual se inicia o processo para apurar infração às normas de Poder de Polícia.
- C) O Auto de Infração, dentre outros elementos, conterà, obrigatoriamente, o valor da multa a ser paga pelo infrator ou outra penalidade cabível.
- D) Da lavratura do Auto intimar-se-á o infrator mediante entrega de cópia do instrumento fiscal.
- E) O cumprimento das sanções extingue eventuais penalidades impostas ao infrator por desatendimento as normas de Segurança Pública do Estado de Santa Catarina, exonerando o mesmo do que lhe for imposto pelo Município.

37. Com relação aos procedimentos administrativos, averiguações e vistorias, marque a alternativa que está de acordo com o disposto no Código de Obras do Município de Araranguá:

- A) Da relatoria subentende-se a composição de informações suficientes ao esclarecimento dos fatos, através de medições, levantamentos fotográficos, inquirições, bem como a coleta de evidências e documentos.
- B) Constitui inquérito civil ou apuração de ato infracional toda ação incitada por irregularidade demandada por fiscalização ou denúncia.
- C) Da diligência e vistoria compreende-se a descrição sucinta dos fatos e evidências, capaz de esclarecer a probabilidade do ato infracional.
- D) Quando das vistorias ficar apurada a prática de infração da qual resulte risco às pessoas, além da aplicação da interdição, bem como de outras penalidades a que o responsável estiver sujeito, será indicado prazo para a regularização do ato ou evento, no sentido de eliminar o risco.
- E) Sempre que for verificada a existência de ato ou evento com possibilidade de risco a segurança, a integridade física, a saúde ou ao bem-estar da população, a obra será embargada.

38. De acordo com o Código de Obras Municipal, serão passíveis de embargo as obras que apresentarem, dentre outras, as seguintes irregularidades, EXCETO:

- A) Estiverem sendo executadas sem a responsabilidade de profissional habilitado na Prefeitura.
- B) Estiverem sendo executadas sem a Licença de Construção, nos casos em que for necessário.
- C) For desrespeitado o respectivo projeto em qualquer de seus elementos essenciais.
- D) Não forem observadas as indicações de alinhamento ou nivelamento, fornecidas pelo Departamento de Topografia da Prefeitura.
- E) Forem clandestinas e sendo interposto notificação e interdição, não tenham sido atendidas.

39. Marque a alternativa que NÃO indica requisito dos projetos de arquitetura, para efeito de aprovação e outorga de licença para construção, segundo previsão no Código de Obras Municipal. Só serão aprovados os projetos que:

- A) Indicarem o que será demolido, construído ou conservado de acordo com convenções especificadas na legenda.
- B) Forem legíveis
- C) Estiverem de acordo com as normas de desenho arquitetônico.
- D) Seguirem as normas da ABNT NBR 10068 quanto as dimensões escolhidas, sendo apresentadas em cópias dobradas e nunca em rolo.
- E) Forem compostos por descrição da obra, projeto e desenho da prancha.

40. Segundo o Código de Obras e Edificações do Município de Araranguá, são obras realizadas no Município, EXCETO:

- A) Construção.
- B) Implosão.
- C) Reconstrução.
- D) Reforma.
- E) Ampliação e /ou demolição.

RASCUNHO DE GABARITO

| | A | B | C | D | E |
|----|---|---|---|---|---|
| 1 | | | | | |
| 2 | | | | | |
| 3 | | | | | |
| 4 | | | | | |
| 5 | | | | | |
| 6 | | | | | |
| 7 | | | | | |
| 8 | | | | | |
| 9 | | | | | |
| 10 | | | | | |
| 11 | | | | | |
| 12 | | | | | |
| 13 | | | | | |
| 14 | | | | | |
| 15 | | | | | |
| 16 | | | | | |
| 17 | | | | | |
| 18 | | | | | |
| 19 | | | | | |
| 20 | | | | | |

| | A | B | C | D | E |
|----|---|---|---|---|---|
| 21 | | | | | |
| 22 | | | | | |
| 23 | | | | | |
| 24 | | | | | |
| 25 | | | | | |
| 26 | | | | | |
| 27 | | | | | |
| 28 | | | | | |
| 29 | | | | | |
| 30 | | | | | |
| 31 | | | | | |
| 32 | | | | | |
| 33 | | | | | |
| 34 | | | | | |
| 35 | | | | | |
| 36 | | | | | |
| 37 | | | | | |
| 38 | | | | | |
| 39 | | | | | |
| 40 | | | | | |

