

ESTADO DE SANTA CATARINA
MUNICÍPIO DE ARARANGUÁ
CONCURSO PÚBLICO
EDITAL N° 01/2016

FISCAL DE POSTURAS



FAEPESUL

FUNDAÇÃO DE APOIO À EDUCAÇÃO, PESQUISA E EXTENSÃO DA UNISUL

Abril/2016

AVALIAÇÃO ESCRITA OBJETIVA
LEIA ATENTAMENTE AS INSTRUÇÕES ABAIXO

1. Você recebeu do fiscal o seguinte material:
 - a) Este **CADERNO DE PROVAS** com 10 (dez) questões de Língua Portuguesa, 10 (dez) questões de Matemática e 20 (Vinte) questões Específicas para o cargo de **FISCAL DE POSTURAS**, sem repetição ou falha.
 - b) 1 (um) **CARTÃO RESPOSTA** relacionado a Avaliação para este cargo.
2. Verifique se este material está em ordem e se o seu nome e o seu número de inscrição conferem com os que aparecem no **CARTÃO RESPOSTA**. Caso contrário, notifique o fato **IMEDIATAMENTE** ao fiscal.
3. Após a conferência, o candidato deverá assinar, no espaço próprio do **CARTÃO RESPOSTA**, com caneta esferográfica transparente de tinta na cor preta ou azul.
4. Tenha muito cuidado com o **CARTÃO RESPOSTA**, para não o **DOBRAR, AMASSAR** ou **MANCHAR**.
5. **SERÁ ELIMINADO** deste Processo Seletivo Público o candidato que:
 - a) Se utilizar, durante a realização da prova, de máquinas e/ou relógios de calcular, bem como de rádios gravadores, headphones, telefones celulares ou fontes de consultas de qualquer espécie.
 - b) Se ausentar da sala em que se realiza a prova levando consigo **CADERNO DE PROVA** e/ou **CARTÃO RESPOSTA**.
 - c) Se recusar a entregar o **CADERNO DE PROVAS** e/ou o **CARTÃO RESPOSTA** quando terminar o tempo estabelecido.
 - d) Não assinar a **LISTA DE PRESENÇA** e/ou o **CARTÃO RESPOSTA**.
6. O Candidato somente poderá se ausentar do local de aplicação das provas após **1 (uma)** hora contada a partir do efetivo início.
7. O **CADERNO DE PROVAS** não poderá ser levado pelo Candidato, em qualquer momento.
8. Quando terminar, entregue ao fiscal, sob pena de eliminação, o **CADERNO DE PROVAS** e o **CARTÃO RESPOSTA**.
9. O tempo disponível para realização desta Avaliação é de até **04h00min. (quatro horas)** para os candidatos que escolheram mais de uma opção, estando compreendido, neste período, o preenchimento do **CARTÃO RESPOSTA**.
10. As questões desta Avaliação estarão disponíveis, no primeiro dia útil após a sua realização no endereço eletrônico: **www.fapesul.org.br/concursos**.

Boa Prova!

LÍNGUA PORTUGUESA

Texto para as questões 1 a 5:

Canção Amiga

Carlos Drummond de Andrade

Eu preparo uma canção
em que minha mãe se reconheça,
todas as mães se reconheçam,
e que fale como dois olhos.

Caminho por uma **rua**
que passa em muitos **países**.
Se não se **vêem**, eu vejo
e **saúdo** velhos amigos.

Eu distribuo um segredo
como quem anda ou sorri.
No jeito mais natural
dois carinhos se procuram.

Minha vida, nossas vidas
formam um só diamante.
Aprendi novas palavras
e tornei outras mais belas.

Eu preparo uma canção
que faça acordar os homens
e adormecer as crianças.

1. O eu lírico está fortemente marcado nesses versos. Quando Drummond prepara “uma canção amiga”, ele quer nos falar sobre qual tema?

- A) O segredo das canções de ninar.
- B) A naturalidade e a harmonia da vida.
- C) A aquisição da linguagem na infância.
- D) Amizades e saudades da infância.
- E) Diversidade cultural e social.

2. Considerando as palavras em destaque (negrito) na segunda estrofe do poema:

- I. “Rua” é uma palavra paroxítona, não acentuada porque termina em vogal A.
- II. “Países” é uma paroxítona, mas sua acentuação justifica-se pelo hiato formado no interior dessa palavra.
- III. “Vêem” é uma palavra paroxítona que também concentra um hiato. Com a Reforma Ortográfica em vigor a partir de 2016, esse acento será abolido.
- IV. “Saúdo” é uma palavra paroxítona, cuja acentuação está explicada pela presença do hiato.

Sobre essas afirmações, é correto dizer:

- A) Apenas a III está correta.
- B) Apenas I e III estão corretas.
- C) Apenas II e IV estão corretas.
- D) Todas estão incorretas.
- E) Todas estão corretas.

3. Nos versos “Eu preparo uma canção / que faça acordar os homens / e adormecer as crianças.”, as palavras “acordar e adormecer” são a chave de uma figura de linguagem. Indique-a entre as alternativas abaixo:

- A) Antítese.
- B) Metonímia.
- C) Metáfora.
- D) Catacrese.
- E) Anacoluto.

4. E quanto às funções da linguagem, qual é o objetivo principal nesse poema de Drummond? Marque a função da linguagem predominante.

- A) Poética.
- B) Conativa.
- C) Emotiva.
- D) Denotativa.
- E) Fática.

5. Carlos Drummond de Andrade, um nome gigante da literatura brasileira. Além de funcionário público, um cronista, jornalista e principalmente poeta. E a qual movimento literário pertence Drummond?

- A) Concretismo.
- B) Pré-Modernismo.
- C) Pós-Modernismo.
- D) Modernismo.
- E) Literatura Contemporânea.

Texto para as questões 6 e 7:

“Assim que Joãozinho chegou em casa, sua mãe perguntou:

- Oi, filho, como foi a aula hoje?

E o menino respondeu sem muito entusiasmo:

- Foi bem!

- Que bom! Tem certeza de que aprendeu tudo?

- Acho que não, mãe, amanhã vou ter que ir de novo.”

6. Na oração “Oi, filho, como foi a aula hoje?”, os termos em destaque exercem a função sintática de, respectivamente:

- A) Sujeito / Complemento verbal.
- B) Aposto / Complemento nominal.
- C) Vocativo / Adjunto adverbial.
- D) Agente da Passiva / Adjunto adnominal.
- E) Sujeito / Predicativo do objeto.

7. Em “Tem certeza de que aprendeu tudo?”, a classificação da oração sublinhada nesse período é:

- A) Subordinada Substantiva Completiva Nominal.
- B) Subordinada Substantiva Predicativa.
- C) Subordinada Substantiva Apositiva.
- D) Subordinada Substantiva Objetiva Direta.
- E) Subordinada Substantiva Objetiva Indireta.

8. Analise as palavras abaixo quanto a presença de Encontros Vocálicos, Encontros Consonantais e Dígrafos:

QUAISQUER – GLICOSE – MOSQUITO – GRAVIDADE - PISCINA

Sobre essas palavras, é CORRETO afirmar:

- A) Há presença de Tritongo e Ditongo na palavra “quaisquer”.
- B) Há um exemplo de Ditongo e dois Dígrafos.
- C) “Glicose” e “gravidade” contêm Dígrafos.
- D) Apenas a palavra “mosquito” é exemplo de Encontro Consonantal.
- E) Nenhuma delas apresenta Hiato ou Ditongo.

9. É comum no cotidiano encontrarmos desvios gramaticais relacionados à regência verbal, ora pela presença, ora pela ausência da preposição junto aos verbos em seus complementos. Com base nisso, assinale a alternativa CORRETA:

- A) A curiosidade dos amigos era descobrir com quem ela estava namorando.
- B) Na viagem à Argentina, assistimos a belos espetáculos musicais.
- C) Diante de tamanha arrogância, não me simpatizo com o novo diretor geral.
- D) Muitos ainda não obedecem a Nova Ortografia da Língua Portuguesa.
- E) Com tantos dias de calor, preferi mais as saladas do que as massas.

Texto para a questão 10:



(Fonte: www.google.com.br/cartumdehubert)

10. O humor, como se pode perceber acima, nem sempre cumpre apenas o papel de diversão ou entretenimento. Nesse cartum, há uma proposta temática que denuncia a nossa realidade. Identifique-a em uma das alternativas abaixo:

- A) O espaço da mulher na mídia.
- B) Escravidão na atualidade.
- C) Desemprego no Brasil.
- D) Desigualdade social.
- E) A identidade cultural brasileira.

MATEMÁTICA

11. Assinale a alternativa que apresenta o(s) possível(eis) valor(es) de m para que a equação $x^2 - 4x + (m - 6) = 0$ possua *duas raízes reais e distintas*.

- A) $S = \{10\}$
- B) $S = \{m \in \mathbb{R} \mid m \leq 10\}$
- C) $S = \{m \in \mathbb{R} \mid m < 10\}$
- D) $S = \{m \in \mathbb{R} \mid m > 10\}$
- E) $S = \{m \in \mathbb{R} \mid m \geq 10\}$

12. Considere as proposições:

I. $\det(A) = \det(A^T)$, para toda matriz A quadrada de ordem n .

II.
$$\begin{vmatrix} 1 & 0 & 0 & 0 \\ 0 & -2 & 0 & 0 \\ 0 & 0 & 3 & 0 \\ 0 & 0 & 0 & 7 \end{vmatrix} = -42$$

III. $\det(I_n) = 1$, em que I_n é a matriz identidade de ordem n .

IV. Se A e B são matrizes quadradas de ordem n , então é sempre verdade que $\det(A + B) = \det(A) + \det(B)$

Assinale a alternativa em que apresenta a quantidade de proposição(ões) CORRETA(S):

- A) 4
- B) 0
- C) 1
- D) 2
- E) 3

13. Assinale a alternativa em que apresenta o conjunto solução da inequação $x^2 \leq 4$.

- A) $S = \emptyset$
- B) $S = \{x \in \mathbb{R} \mid x \leq 2\}$
- C) $S = \{x \in \mathbb{R} \mid x \geq 2\}$
- D) $S = \{x \in \mathbb{R} \mid x \leq -2 \text{ ou } x \geq 2\}$

E) $S = \{x \in \mathbb{R} \mid -2 \leq x \leq 2\}$

14. Assinale a alternativa em que apresenta o gráfico da função f definida de \mathbb{R} em \mathbb{R} em que $y = f(x) = |2x - 4|$.

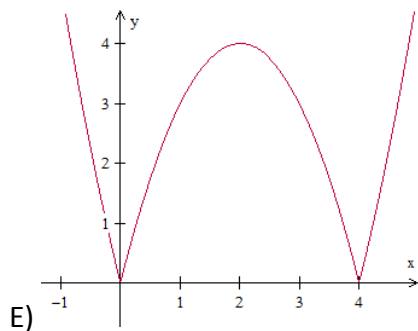
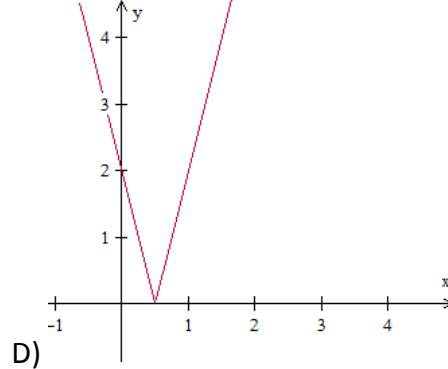
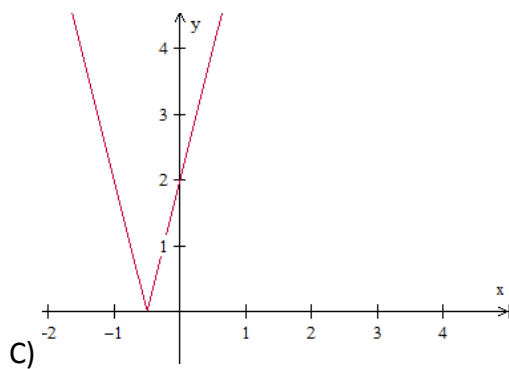
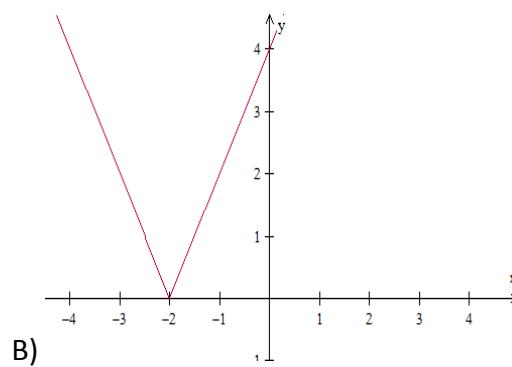
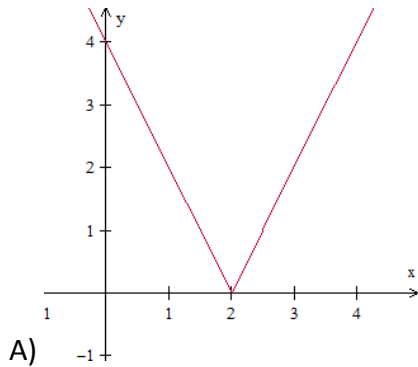

15. Resolva, em \mathbb{R} , a equação $\begin{vmatrix} -2 & -7 & 13 \\ 0 & x & -6 \\ 0 & 0 & x \end{vmatrix} = 8x + \begin{vmatrix} 2 & 0 \\ 11 & -5 \end{vmatrix}$ e, assinale a alternativa CORRETA acerca do conjunto solução:

- A) $S = \{-1, 5\}$
- B) $S = \{1\}$
- C) $S = \{-5\}$
- D) $S = \{1, -5\}$
- E) $S = \emptyset$

16. Assinale a alternativa que apresenta o valor do $\det(A \cdot I_4)$ em que $A =$

$$\begin{bmatrix} 0 & 0 & 0 & 0 & 7 \\ 0 & 0 & 0 & 4 & 0 \\ 0 & 0 & -3 & 0 & 0 \\ 0 & 1 & 0 & 0 & 0 \\ -2 & 0 & 0 & 0 & 0 \end{bmatrix} \text{ e } I_4 \text{ é a matriz identidade de quarta ordem, ou seja, } I_4 = \begin{bmatrix} 1 & 0 & 0 & 0 & 0 \\ 0 & 1 & 0 & 0 & 0 \\ 0 & 0 & 1 & 0 & 0 \\ 0 & 0 & 0 & 1 & 0 \\ 0 & 0 & 0 & 0 & 1 \end{bmatrix}.$$

- A) 168
- B) -168
- C) 0
- D) -1
- E) -243

17. Considere as proposições:

- () As sequências *monótonas* ou *constantes* são progressões aritméticas de razão nula e progressões geométricas de razão unitária.
- () O 13º termo da sequência (3, 5, 9, 17, 33, ...), em que a partir do segundo termo, cada termo é o dobro do anterior subtraído de um, é dado por $2^{13} + 1$.
- () A PG (-2, 4, -8, 16, -32, ...) é crescente de razão $q = -2$.
- () Em uma PA com uma quantidade ímpar de termos, a média aritmética entre o primeiro e o último termo desta sequência resulta no termo central.

Julgue V para as proposições verdadeiras e F para as falsas, e assinale a sequência CORRETA de cima para baixo:

- A) V - F - F - V
- B) V - V - F - V
- C) F - V - F - V
- D) F - F - F - V
- E) V - V - V - V

18. Considere as proposições:

I. $\sqrt[4]{32} = 2\sqrt{2}$

II. $\sqrt{\sqrt{\sqrt[3]{4096}}} = 2$

III. $\sqrt[11]{-1} = -1$

III. $\left(\frac{3}{4}\right)^{-2} = \frac{9}{16}$

Assinale a alternativa que apresenta a quantidade de proposição(ões) CORRETA(S):

- A) 3
- B) 0
- C) 1
- D) 2
- E) 4

19. Assinale a alternativa INCORRETA:

- A) A diferença entre dois números naturais pode não ser um número natural.
- B) O produto entre dois números racionais é sempre um número racional.
- C) A soma entre dois números irracionais é sempre um número irracional.
- D) 0,845 e 1,7454545 ... são números racionais.
- E) $\sqrt{2}$, $\sqrt[3]{4}$ e π são números irracionais.

20. Simplificando a expressão $\frac{(n+2)!+(n+1)!}{(n+1)!}$, para todo $n \in \mathbb{N}$, obtemos:

- A) $n + 3$
- B) $(n + 2)!$
- C) $n + 2$
- D) $(n + 1)!$
- E) $(n + 3)!$

ESPECÍFICAS

21. Marque a alternativa que está de acordo com a Constituição Federal:

- A) Ninguém será obrigado a fazer ou deixar de fazer alguma coisa senão em virtude de lei, salvo em caso de flagrante delito.
- B) Homens e mulheres são diferentes em direitos e obrigações, nos termos da Constituição Federal, uma vez que existe diferença no tratamento destas quando se refere à licença maternidade, amamentação, ECT.
- C) Ninguém será submetido a tortura nem a tratamento desumano ou degradante; não havendo no Brasil, penas de caráter perpétuo, de trabalhos forçados, de banimento e cruéis, e de morte, salvo neste último caso, quando houver guerra declarada.
- D) Todos são iguais perante a lei, sem distinção de qualquer natureza, garantindo-se aos brasileiros, a inviolabilidade do direito à vida, à liberdade, à igualdade, à segurança e à propriedade e também aos estrangeiros residentes no País, desde que naturalizados.
- E) É assegurada a todos a prestação de assistência religiosa nas entidades civis e militares de internação coletiva, inclusive presídios, hospitais, e casas de repouso, necessitando apenas apresentar a identificação de ministro.

22. Do disposto na Constituição Federal marque a alternativa que está de acordo com a mesma:

- A) Todos podem reunir-se pacificamente, sem armas, em locais abertos ao público, independente de autorização, desde que não frustrem outra reunião anteriormente convocada para o mesmo local, sendo apenas exigido prévio aviso à autoridade competente.
- B) As associações só poderão ter suas atividades suspensas ou ser compulsoriamente dissolvidas por decisão judicial, exigindo-se, no primeiro caso, o trânsito em julgado.
- C) São brasileiros naturalizados os nascidos no estrangeiro de pai brasileiro ou de mãe brasileira, desde que sejam registrados em repartição brasileira competente ou venham a residir na República Federativa do Brasil e optem, em qualquer tempo, depois de atingida a maioridade, pela nacionalidade brasileira.
- D) Os tratados e convenções internacionais sobre direitos humanos que forem aprovados, em cada Casa do Congresso Nacional, em dois turnos, por três quintos dos votos dos respectivos membros, serão equivalentes à Lei Complementar.

E) Ninguém poderá ser compelido a associar-se ou a permanecer associado, salvo se decorrente de acordo coletivo e imposição no contrato de trabalho.

23. No que se refere à Organização Política Administrativa, marque a alternativa CORRETA:

- I. Os Territórios Federais integram a União, e sua criação, transformação em Estado ou reintegração ao Estado de origem serão reguladas em Emenda Constitucional.
- II. Os Distritos podem incorporar-se entre si, subdividir-se ou desmembrar-se para se anexarem a outros, ou formarem novos Estados ou Territórios Federais.
- III. Os Estados para serem divididos dependem de aprovação da população diretamente interessada, através de plebiscito, e do Congresso Nacional, por lei complementar.
- IV. Os documentos públicos municipais têm fé pública a qual não poderá ser recusada pelos entes políticos;
- V. É defeso aos entes políticos criar distinções entre brasileiros ou preferências entre si;

- A) Apenas duas afirmativas estão corretas.
- B) Apenas três afirmativas estão corretas.
- C) Apenas uma afirmativa está correta.
- D) Todas as afirmativas estão corretas.
- E) Nenhuma afirmativa está correta.

24. Marque a alternativa abaixo que NÃO constitui objetivo fundamental da República Federativa do Brasil:

- A) Fundamentar os valores sociais do trabalho e da livre iniciativa.
- B) Garantir o desenvolvimento nacional.
- C) Construir uma sociedade livre, justa e solidária.
- D) Erradicar a pobreza e a marginalização e reduzir as desigualdades sociais e regionais.
- E) Promover o bem de todos, sem preconceitos de origem, raça, sexo, cor, idade e quaisquer outras formas de discriminação.

25. Quando a Administração Pública, em decorrência do Poder Hierárquico, distribui entre os órgãos da Administração Direta, alguma atividade, obra ou serviço, se está diante do fenômeno jurídico-administrativo da:

- A) descentralização.
- B) desconcentração.
- C) concentração.
- D) centralização.

E) securitização.

26. Marque a alternativa que NÃO se trata de Canteiro de Obras:

- A) É a área destinada à execução da obra, aos serviços de apoio e à implantação das instalações provisórias indispensáveis à realização da construção, tais como alojamento, escritório de campo, estande de vendas, almoxarifado ou depósito, entre outras.
- B) Local da construção onde se armazenam os materiais (cimento, ferro, madeira etc.)
- C) É onde se realizam os serviços auxiliares durante a obra (preparação da argamassa, dobragem de ferro etc.).
- D) O objetivo do “canteiro de obras” é promover a melhoria do setor da construção civil, oferecendo projetos arquitetônicos, urbanísticos e de jardinagem para seus interessados, e no caso das construtoras, do seus clientes compradores.
- E) Canteiro de obra é fundamental para evitar desperdícios de tempo, perdas de materiais e mesmo defeitos de execução e falta de qualidade final dos serviços realizados.

27. Marque a alternativa que identifica, na interpretação gráfica de um projeto, os planos verticais que não cortam a edificação, sendo externos a ela.

- A) Fachadas.
- B) Cortes.
- C) Plantas de situação.
- D) Plantas baixa.
- E) Plantas de cobertura.

28. Considerando a organização e o patrimônio do Município de Araranguá, o seu patrimônio é constituído, dentre outros, por:

- A) as tarifas.
- B) direitos de titularidade de seu mandatários.
- C) bens móveis, e semoventes que atualmente sejam do seu domínio.
- D) os créditos decorrente de antecipação de receita.
- E) imóveis por natureza ou acessão física.

29. Marque a alternativa que NÃO está de acordo com a Política Urbana do Município de Araranguá:

- A) A propriedade urbana cumpre sua função social quando atende às exigências fundamentais de ordenação da cidade, expressas no Plano Diretor.
- B) O Plano Diretor, aprovado pela Câmara Municipal, é o instrumento básico da política de desenvolvimento e de expansão urbana.
- C) O capital é instrumento Política Urbana do Município de Araranguá, produtor de lucro, mas também como meio de expansão econômica e de bem-estar coletivo.
- D) As desapropriações de imóveis urbanos serão feitas com previa e justa indenização em dinheiro.
- E) O Município poderá, mediante lei específica para área incluída no Plano Diretor, exigir, nos termos da lei federal, do proprietário do solo urbano não edificado, sub-utilizado ou não utilizado, que promova seu adequado aproveitamento, sob pena, de parcelamento ou edificação compulsória.

30. Marque a alternativa que NÃO está de acordo com o disposto Código de Posturas do Município de Araranguá:

- A) As regulamentações sobre as normas de utilização dos espaços, bem como do exercício das atividades comerciais, de serviço e industriais visam estabelecer padrões relativos à promoção da saúde, qualidade de vida e de conforto ambiental.
- B) O Código de Posturas dispõe sobre o Poder de Polícia Administrativa a cargo do Município.
- C) Medidas sobre higiene, segurança, ordem e costumes públicos, localização e funcionamento de atividades de estabelecimentos industriais, comerciais e de prestadores de serviços, são regulamentadas pelo Código de Posturas.
- D) Estão sujeitas à presente regulamentação as edificações e atividades particulares que no seu todo ou parte, interfiram ou participem de alguma forma das relações quotidianas do meio urbano.
- E) Compete ao Código de Posturas subsidiar o Código Penal no tocante aos licenciamentos de atividades Econômicas, e das infrações e penalidades.

31. Segundo o Código de Posturas constitui infração toda ação ou omissão contrária às disposições do Código ou de outras leis, decretos, resoluções ou atos baixados pelo Governo Municipal no uso do seu poder de polícia, sujeitando o infrator às penalidades, EXCETO:

- A) Suspensão de Licença.
- B) Cassação de Licença.
- C) Advertência.
- D) Interdição.
- E) Cassação de Matrícula.

32. Marque a alternativa que NÃO está em consonância ao Código de Posturas Municipal:

- A) A suspensão de licença consiste na interrupção, por prazo não superior a um ano, da atividade constante da Licença de Localização e Funcionamento, em consequência do não cumprimento de norma prevista nesta Lei, para seu regular exercício ou funcionamento.
- B) Notificação preliminar é o início do procedimento administrativo, por meio do qual o Poder Público comunica à parte interessada para que, no prazo fixado, regularize sua situação.
- C) Quando o Agente fiscalizador constatar a ocorrência de infração prevista nesta Lei, deverá lavrar Auto de Infração que conterá o Relatório da Irregularidade constatada e a aplicação da sanção prevista para a infração.
- D) A cassação de Licença consistirá na paralisação da atividade constante da mesma, nos casos previstos no Código de Posturas Municipal.
- E) A interdição consiste na proibição do funcionamento de estabelecimentos, máquinas, motores e equipamentos eletromecânicos em geral, do uso ou ocupação de prédio ou local, e ainda da execução de obras, desde que ponham em risco a segurança, a higiene e o bem-estar da população ou a estabilidade de edificações.

33. Em decorrência da Supremacia do Interesse Público, para fins de poluição sonora, o Código de Postura estabeleceu os seguintes conceitos, EXCETO:

- A) Ruído é qualquer som que cause ou tenda causar perturbações ao sossego público ou produzir efeitos psicológicos e ou fisiológicos negativos em seres humanos e animais.
- B) Distúrbio por vibrações é qualquer ruído ou vibração que ponha em perigo ou prejudique a saúde, o sossego e o bem-estar público.
- C) Poluição sonora é toda emissão de som que, direta ou indiretamente, seja ofensiva ou nociva à saúde, à segurança e ao bem-estar da coletividade ou transgrida as disposições fixadas nesta Lei.
- D) Distúrbio sonoro é o som de curta duração, com início abrupto e parada rápida, caracterizado por um pico de pressão de duração menor que um segundo.
- E) Zona de silêncio é aquela que, para atingir seus propósitos, necessita que lhe seja assegurado um silêncio excepcional, em raio determinado pela Lei de Zoneamento, Uso e Ocupação do Solo, tendo como ponto médio os estabelecimentos de saúde, maternidades, asilos, templos, casas mortuárias, instituições de ensino e bibliotecas.

34. Para efeito das aplicações das penalidades, as infrações aos dispositivos do Código de Postura serão classificadas da seguinte forma, EXCETO:

- A) Na segunda Reincidência: Multa correspondente ao quádruplo do valor aplicado anteriormente, suspensão da Licença de Localização e Funcionamento, por 30 (trinta) dias úteis, ou além disso por quanto persistir o fato infracional.
- B) Na terceira Reincidência: Multa correspondente ao valor básico da referida infração por dia de insistência e sucessão de suspensão da Licença de Localização e Funcionamento, por 90 (noventa) dias, independente de regularização.
- C) Na quarta Reincidência: Cassação definitiva da Licença de Localização e Funcionamento e execução fiscal de todas as penalidades imputadas, eventualmente não recolhidas.
- D) Na primeira Infração do estabelecimento: Multa, notificação preliminar concedendo 05 (cinco) dias úteis para a regularização do objeto infracional ou sua detença até que se promova a regularização do fato infracional.
- E) Na primeira Reincidência: Multa correspondente ao dobro do valor aplicado anteriormente, e a sua detença até que se promova a regularização do fato infracional.

35. No que se refere aos tapumes, andaimes e equipamentos de segurança, marque a alternativa que NÃO está segundo o disposto no Código de Posturas:

- A) Nenhum elemento do canteiro de obras poderá prejudicar a arborização da rua, a iluminação pública, a visibilidade de placas, avisos ou sinais de trânsito e outras instalações de interesse público.
- B) Nenhuma obra poderá aspergir poeira, detritos ou outros materiais para além de seus limites.
- C) Em edificações com 03 (três) ou mais pavimentos, será exigido o uso de tela de proteção em todas as fachadas da edificação.
- D) As construções, reformas, reparos ou demolições não poderão ser executadas no alinhamento predial sem que estejam obrigatoriamente protegidas por tapumes, salvo aquelas que forem térreas, no nível do recuo das calçadas.
- E) Após o término das obras ou no caso de paralisação por prazo superior a 04 (quatro) meses, os tapumes deverão ser recuados e os andaimes retirados.

36. De acordo com o disposto no Código de Postura, na concessão da licença para localização de estabelecimentos comerciais, industriais e de prestação de serviços, a Prefeitura levará em consideração, EXCETO:

- A) A segurança da população.
- B) Os setores de zoneamento estabelecidos em Lei.
- C) O sossego.
- D) A saúde.
- E) A higiene.

37. Marque a alternativa que está de acordo com o disposto no Código de Posturas Municipal no que se refere aos logradouros e vias públicas. É proibido:

- I. Impedir ou dificultar a passagem de águas, servidas ou não, pelos canos, valas, sarjetas ou canais, rios e fontes, danificando-os ou obstruindo-os;
- II. Depositar ou queimar lixo, resíduos ou detritos;
- III. Lavar veículos, animais, calçadas, muros, paredes, tapumes, canteiros de obras e aberturas;
- IV. Danificar de qualquer modo o calçamento, passeios ou meios-fios;
- V. Deixar de remover os restos e entulhos resultantes de construção, uma vez terminadas as respectivas obras ou nos prazos previstos em Lei específica;

- A) Nenhuma das alternativas estão corretas.
- B) Apenas as alternativas I, II e III estão corretas.
- C) Apenas as alternativas I, II e IV estão corretas.
- D) Apenas as alternativas II, IV e V estão corretas.
- E) Todas as alternativas estão corretas.

38. Para efeito das ações pretendidas pelo Código de Posturas, NÃO serão considerados os animais, em seu aspecto funcional, como:

- A) Animas selvagens.
- B) Animas de expiação.
- C) Animais de criação.
- D) Animais de serviço.
- E) Animais de estimação.

39. Segundo o Código de Posturas, a colocação de anúncio publicitário de qualquer natureza, não serão permitidas, EXCETO:

- A) Que contrariem aos projetos arquitetônicos, urbanísticos, preventivos de conscientização político-religiosa, a moral e os bons costumes.
- B) Quando prejudiquem o aspecto paisagístico do local.
- C) Nos muros e grades de parques e jardins.
- D) Quando obstruam acessos e as condições para manutenção em terrenos baldios.
- E) Em edifícios públicos a colocação de cartazes de qualquer natureza, salvo os espaços previamente designados para este fim.

40. Em relação à concessão do comércio permanente, a prefeitura outorgará licença provisória de uso de espaços nos logradouros públicos para a instalação de serviços que considerar pertinentes ao apoio da população, tais como bancas de jornais e assemelhados, pontos de taxi ou vans, floristas, cafeterias e similares, desde que em contrapartida da manutenção de mobiliários urbanos correlatos e atendidas as disposições de legislação específica sobre a preservação patrimonial. As instalações destes serviços deverão estar localizadas:

- I. A mais de 60,00 m (sessenta metros) de outra instalação idêntica já concessionada;
- II. A mais de 120,00 m (cento e vinte metros) de estabelecimento regular, cuja atividade principal seja correlata;
- III. Em áreas onde não estejam perturbando a visão dos condutores de veículos;
- IV. Em áreas que não configurem calçadas e passeios, mesmo que estando além de seu alinhamento provoque o uso vinculado destes espaços;

- A) Apenas uma afirmativa está correta.
- B) Apenas duas afirmativas estão corretas.
- C) Apenas três afirmativas estão corretas.
- D) Nenhuma afirmativa está correta.
- E) Todas as afirmativas estão corretas.

RASCUNHO DE GABARITO

	A	B	C	D	E
1					
2					
3					
4					
5					
6					
7					
8					
9					
10					
11					
12					
13					
14					
15					
16					
17					
18					
19					
20					

	A	B	C	D	E
21					
22					
23					
24					
25					
26					
27					
28					
29					
30					
31					
32					
33					
34					
35					
36					
37					
38					
39					
40					

