



CADERNO DE QUESTÕES – PAS-UEM/2017 - ETAPA 3

Nº DE ORDEM:
NOME DO CANDIDATO:

Nº DE INSCRIÇÃO:

INSTRUÇÕES PARA A REALIZAÇÃO DA PROVA

1. Confira os campos Nº DE ORDEM, Nº DE INSCRIÇÃO e NOME DO CANDIDATO, que constam na etiqueta fixada em sua carteira.
2. Confira se o número do gabarito deste caderno corresponde ao número constante na etiqueta fixada em sua carteira. Se houver divergência, avise, imediatamente, o fiscal.
3. **É proibido folhear o Caderno de Questões antes do sinal, às 14h.**
4. Após o sinal, confira se este caderno contém a Prova de Redação e 40 questões objetivas e/ou, ainda, se há algum tipo de defeito de formatação/encadernação. Qualquer problema, avise, imediatamente, o fiscal. As folhas da Versão Definitiva da Prova de Redação estão em caderno separado, com o nome de "Versão Definitiva".
5. A comunicação e o trânsito de qualquer material entre os candidatos são proibidos. A comunicação, se necessária, somente poderá ser estabelecida por intermédio dos fiscais. A desobediência a qualquer uma das determinações dos fiscais poderá implicar a anulação da sua prova.
6. O tempo mínimo de permanência na sala é de 3 horas, após o início da resolução da prova, ou seja, você só poderá deixar a sala de provas depois das 17h.
7. No tempo destinado a esta prova (5 horas), está incluso o de preenchimento da Folha de Respostas.
8. Preenchimento da Folha de Respostas: No caso de questão com apenas uma alternativa correta, lance na Folha de Respostas o número correspondente a essa alternativa correta. No caso de questão com mais de uma alternativa correta, a resposta a ser lançada corresponde à soma dessas alternativas corretas. Em qualquer caso o candidato deve preencher sempre dois alvéolos: um na coluna das dezenas e um na coluna das unidades, conforme o exemplo (do segundo caso) ao lado: questão 47, resposta 09 (soma, no exemplo, das alternativas corretas, 01 e 08).
9. Se desejar ter acesso ao seu desempenho, transcreva as respostas deste caderno no "Rascunho para Anotação das Respostas" (nesta folha, abaixo) e destaque-o na linha pontilhada, para recebê-lo hoje, ao término da prova, no horário das 19h15min às 19h30min, mediante apresentação do documento de identificação. Após esse período, não haverá devolução.
10. Ao término da prova, levante o braço e aguarde atendimento. Entregue ao fiscal este caderno, a Folha de Respostas, o Rascunho para Anotação das Respostas e o Caderno da Versão Definitiva da Redação.
11. A leitura e a conferência de todas as informações contidas neste Caderno de Questões, no Caderno da Versão Definitiva da Redação e na Folha de Respostas são de responsabilidade do candidato.

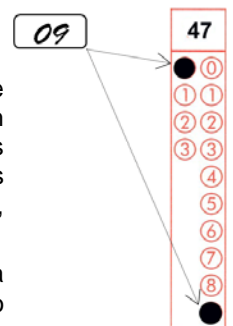

Corte na linha pontilhada.

RASCUNHO PARA ANOTAÇÃO DAS RESPOSTAS - PAS-UEM/2017 - ETAPA 3

Nº DE ORDEM:

NOME:

01	02	03	04	05	06	07	08	09	10	11	12	13	14	15	16	17	18	19	20
21	22	23	24	25	26	27	28	29	30	31	32	33	34	35	36	37	38	39	40



UEM – Comissão Central do Vestibular Unificado

GABARITO 1

EDUCAÇÃO FÍSICA

Questão 31

Sobre esporte e jogo, assinale o que for **correto**.

- 01) O jogo é caracterizado por ter caráter lúdico e por ser realizado por meio de atividade voluntária que pode ser modificada a qualquer tempo, interrompida a qualquer instante e transferida a qualquer hora.
- 02) No esporte, treinar e jogar são deveres do atleta, portanto ele deve dedicar tempo significativo ao treinamento para que seu time consiga ser vitorioso.
- 04) O esporte é uma prática motora/corporal exclusivamente orientada a promover aproximação e cooperação entre indivíduos ou grupos.
- 08) O esporte é regido por um conjunto de regras que procura dar aos competidores iguais oportunidades para vencer a disputa e manter a incerteza do resultado.
- 16) O jogo tem relação direta com algum interesse material que objetiva a obtenção de lucro.

Questão 32

Sobre obesidade e atividade física, assinale o que for **correto**.

- 01) A obesidade caracteriza-se pelo excesso significativamente maior de peso e, particularmente, de massa de tecido adiposo.
- 02) Estilo de vida sedentário ou um nível mais baixo de atividade física do habitual são fatores que não se refletem na obesidade em adultos.
- 04) Na atualidade, o gasto energético em atividades físicas nos períodos de lazer pode ter aumentado ligeiramente, mas não o suficiente para se equiparar às alterações decorrentes da urbanização e da automação.
- 08) Crianças, adolescentes e adultos jovens devem ser os grupos principais a serem atingidos em campanhas de prevenção da obesidade.
- 16) Tradicionalmente, a obesidade abdominal, independentemente do gênero, tem mostrado baixa correlação com a circunferência da cintura e do quadril.

Questão 33

O futebol possui suas regras e seus praticantes as utilizam para praticar essa modalidade esportiva. Sobre o assunto, assinale o que for **correto**.

- 01) O campo de jogo, a bola em jogo e fora de jogo, o equipamento dos jogadores, o árbitro, o gol marcado e o impedimento fazem parte das 17 regras constituídas do futebol.
- 02) No futebol amador, assim como no futebol profissional, as crianças podem aprender a jogar conforme as regras, mas podem também aprender a jogar para além das regras, alterando-as ou criando artifícios para cumpri-las, sem que estas sejam aspectos limitadores de suas habilidades.
- 04) Em uma “pelada”, as características do jogo de futebol são totalmente desprezadas, por exemplo, atingir ou segurar o adversário é permitido em algumas situações, caso em que a punição é diferente do futebol profissional.
- 08) O erro cometido pelo árbitro durante o jogo não faz parte da cultura popular que permeia o futebol, pois o nível de profissionalismo atingido por essa modalidade diminuiu a margem para qualquer discussão além da interpretação correta das regras.
- 16) Ao contrário do futebol, desde sua criação, as regras do futsal foram alteradas com maior rapidez com o objetivo de tornar o jogo mais dinâmico e veloz e, conseqüentemente, mais atraente para o público.

Em relação à ginástica, assinale o que for **correto**.

- 01) Os elementos corporais são específicos nas manifestações ginásticas, e os implementos e a música não conferem diferença alguma a elas.
- 02) Nos programas de iniciação, não há necessidade de se prender unicamente às características de cada modalidade de ginástica, ou seja, podem-se utilizar implementos de manipulação na ginástica artística, assim como grandes equipamentos para ginástica aeróbica esportiva.
- 04) As bases pedagógicas da ginástica só foram sistematizadas e estabelecidas no final do século XX pelos grandes estudiosos de diversas áreas, em especial, das artes cênicas, da dança, da música e da pedagogia.
- 08) A proposta do método da escola alemã foi desenvolver corpos robustos e saudáveis, com a finalidade de defender a pátria e de criar um espírito nacionalista no País.
- 16) No Brasil, a Educação Física recebeu forte influência dos métodos de ginástica da Europa, sobretudo da Alemanha, da França e da Suécia.

O esporte pode ser visto como política social. Sobre esse assunto, assinale o que for **correto**.

- 01) No Brasil, o esporte sempre se caracterizou por uma política inclusiva na qual todas as classes sempre foram contempladas e beneficiadas.
- 02) A sociedade esportivizada precisa treinar os corpos para o rendimento e para o espetáculo esportivo, naturalizando as experiências em laboratórios com seres humanos e equiparando-os aos animais.
- 04) O discurso televisivo sobre esporte pode ser verdadeiro ou mentiroso como qualquer outro discurso, mas seu elemento sedutor reside na imagem da perfeição do gesto técnico dos atletas, bastante explorado pela televisão.
- 08) As grandes competições de esporte de rendimento, como os jogos Pan-Americanos, as Olimpíadas e a Copa do Mundo de Futebol, apesar de grande apelo midiático, têm pouca influência na conjuntura política.
- 16) O esporte da escola é próprio de cada manifestação individual e coletiva, característico de cada localidade, além de também contemplar a perspectiva de autonomia.