

CARGO: PROFESSOR INTERPRETE DE LIBRAS

INSTRUÇÕES AO CANDIDATO

- **Durante a realização da prova não será permitido ao candidato, sob pena de exclusão do Processo Seletivo:**
 - a) Qualquer espécie de consulta bibliográfica, utilização de livros, manuais ou anotações;
 - b) Comunicação entre candidatos;**
 - c) Uso de máquina calculadora;
 - d) Uso de relógio de qualquer tipo;
 - e) Agendas eletrônicas, telefones celulares, smartphones, MP3, notebook, palmtop, tablet, BIP, walkman, gravador ou qualquer outro receptor ou transmissor;
 - f) Uso de óculos escuros, bonés, protetores auriculares e outros acessórios similares;
 - g) Perturbar de qualquer modo a execução dos trabalhos;
- Todas as respostas do Caderno de Prova deverão ser transportadas para o Cartão Resposta;
- Não serão computadas as questões não assinaladas ou que contenham mais de uma resposta, ementa ou rasura;
- O quadrado da letra escolhida deve ser pintado de forma a completar todo o quadrado. Exemplo:

1	■	B	C	D	E
2	A	B	■	D	E
- Para a realização da Prova Escrita, o candidato deverá utilizar apenas caneta esferográfica, de tinta azul ou preta;
- Após a realização da prova, o candidato deverá afastar-se do local;
- Ao terminar a prova, o candidato entregará ao fiscal o Caderno de Prova e o Cartão Resposta devidamente **preenchido e assinado**;
- Os 03 últimos candidatos permanecerão até o último concluir, os quais assinarão a ata de encerramento, juntamente com os fiscais, efetuarão a conferência dos Cartões-Resposta, cujas irregularidades serão apontadas na referida ata, e assinarão o lacre dos envelopes em que forem guardados os Cartões-Resposta;
- A Prova escrita terá início às 14h00min com término às 17h00min. A duração mínima para realização da prova é de 30 (trinta) minutos, com tempo máximo de 03h00 (três) horas. A Prova

será composta por questões de múltipla escolha, sendo cada questão composta de 05 alternativas (a, b, c, d, e), possuindo somente uma alternativa correta;

- O Caderno de Provas será composto:

CONTEÚDO	Nº DE QUESTÕES
Língua Portuguesa	05 (cinco)
Matemática e Raciocínio Lógico Matemático	05 (cinco)
Conhecimentos Gerais/Atualidades	05 (cinco)
Conhecimentos na Área da Educação	05 (cinco)
Conhecimentos Específicos	05 (cinco)
Total de Questões	25 (vinte e cinco)

- Verifique se o Caderno de Provas está completo, sem falhas de impressão e se a quantidade de questões está correta;
- Você deverá transcrever as respostas das questões para o Cartão-Resposta, que será o **único documento válido para a correção das provas.**
- **O preenchimento do Cartão Resposta é de inteira responsabilidade do candidato e não será substituído em caso de erro do candidato.**

BOA PROVA!

CADERNO DE PROVA

LÍNGUA PORTUGUESA

1 - As orações adversativas indicam essencialmente uma ideia de adversidade, oposição, contraste; também ressalva, quebra de expectativa, compensação, restrição. Nesse sentido assinale a alternativa na qual a conjunção destacada está exprimindo uma ideia adversa.

- a) Falar de mim é fácil, **agora** ser como eu é difícil.
- b) Não sei nem se fico, **nem** se parto.
- c) Não estudo, **tampouco** trabalho.
- d) O urso **bem como** a foca se alimentam de peixes.
- e) Preciso sair depressa, **logo** me ligue mais tarde.

2 - É correto o que se afirma em, **exceto**:

Observe:

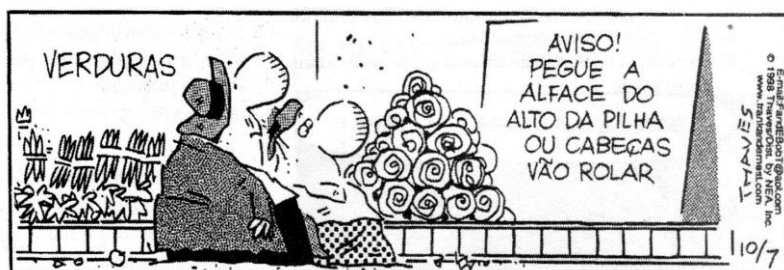

Thaves. Frank e Ernest

- a) Na frase expressa pelo aviso há um sentido ambíguo por meio da expressão “ cabeças vão rolar”.
- b) A palavra pilha é polissêmica, pois possui sentidos diversos segundo o contexto.
- c) O aviso é considerado um gênero textual.
- d) O infinitivo do verbo “vão” é ir.
- e) A palavra aviso está sendo empregada como um verbo.

3 - Com relação às regras de acentuação é correto o que se diz em, **exceto**:

- a) palavras como secretaria, fabrica, numero e analise ao receberem acento podem variar quanto a classe gramatical e sofrerão alteração no sentido.
- b) o acento agudo marca a sílaba tônica e o timbre fechado. Exemplo: avó
- c) todas as proparoxítonas são acentuadas.
- d) com o novo acordo ortográfico palavras paroxítonas com ditongos abertos não devem ser acentuadas. Exemplo: jiboia.
- e) permanece o acento para diferenciar o singular e o plural de verbos: Exemplo: ele vem / eles vêm

4 - Os respectivos sinônimos para as palavras em destaque, observando o sentido lexical e o contexto apresentado, encontram-se em:

Assim Eu Vejo a Vida

A vida tem duas faces / Positiva e negativa / O passado foi **duro** / mas deixou o seu **legado**
Saber viver é a grande sabedoria / Que eu possa dignificar / Minha condição de mulher,
Aceitar suas **limitações** / E me fazer pedra de segurança / dos valores que vão **desmoronando**.
Nasci em tempos **rudes** / Aceitei contradições / lutas e pedras / como lições de vida / e delas me sirvo
/ Aprendi a viver.

(Cora Coralina)

- a) efêmero – restos – máculas – emergindo – grosseiro
- b) difícil – patrimônio – fim – degradingolando – estúpido
- c) cansativo – delimitação – demolindo – tosco
- d) árduo – espólio – barreiras – ruindo – difíceis
- e) laborioso – testamento – limítrofes – tombando - pétreos

5 - Assinale a alternativa que apresenta o uso correto do verbo haver no modo impessoal, ou seja, quando apresenta o sentido de “existir”.

- a) **Haverá** mudanças.
- b) **Haviam** muitas pessoas no parque.
- c) **Houve** muitos alunos.
- d) Nas outras casas do bairro **havia** a mesma preocupação.
- e) A escolha seria mais fácil se não **houvesse** tantos filmes bons.

MATEMÁTICA E RACIOCÍNIO LÓGICO MATEMÁTICO

6 - Um terreno retangular tem 12 metros de comprimento e 8 metros de largura. O perímetro e a área desse terreno são respectivamente:

- a) 60 m e 86 m^2
- b) 40 m e 96 m^2
- c) 50 m e 104 m^2
- d) 20 m e 96 m^2
- e) 40 m e 60 m^2

7 - Um casal tem três filhos, sendo que cada filho é dois anos mais velho que seu irmão imediatamente mais novo. Sabendo-se que hoje o filho mais velho tem o quádruplo da idade do filho mais novo, então podemos afirmar que a idade do filho mais velho é de:

- a) 32 anos
- b) 12 anos
- c) 9 anos
- d) 6 anos
- e) 5 anos

8 - A tabela abaixo representa as notas trimestrais e seus respectivos pesos que um aluno obteve durante o ano letivo.

NOTAS	PESOS
8,0	1
6,5	2
9,0	3

A média final desse aluno foi de:

- a) 7,2
- b) 7,8
- c) 8,0
- d) 8,2
- e) 8,6

9 - Um capital de R\$ 1.670,00 foi aplicado à taxa de juros simples, por um período de um ano e quatro meses. Após esse período, o montante retirado foi de R\$ 1.910,48. A taxa de juros praticada nessa operação financeira foi de:

- a) **0,90%** a.m.
- b) **1,04%** a.m.
- c) **0,85%** a.m.
- d) **0,75%** a.m.
- e) **1,25%** a.m.

10 - Miguel, Fernando e Bernardo têm juntos um total de R\$ 900,00. O dinheiro de Fernando e Bernardo juntos corresponde a $\frac{4}{5}$ do total de dinheiro de Miguel e Fernando tem R\$ 160,00 a mais que Bernardo. A quantia de dinheiro que Miguel tem a mais que Fernando é de:

- a) R\$ 240,00
- b) R\$ 250,00
- c) R\$ 230,00
- d) R\$ 220,00
- e) R\$ 260,00

CONHECIMENTOS GERAIS/ATUALIDADES

11 - Por meio de uma iniciativa do Ministério da Educação, em parceria com o Ministério da Defesa, o novo programa educacional que começou a ser estruturado no primeiro semestre de 2019 apresenta um conceito de gestão nas áreas educacional, didático-pedagógica e administrativa com a participação do corpo docente da escola e apoio dos militares. A proposta prevê a implantação de 216 escolas em todo o país, até 2023, sendo 54 por ano. A conceituação refere-se ao programa:

- a) Brasil Avante
- b) Brasil Seguro
- c) Escolas Cívico-Militares
- d) Future-se
- e) Escola Militar

12 - O presidente da República, Jair Bolsonaro, recebeu no início de setembro de 2019 onze bombeiros de Israel para auxiliar no combate ao fogo na Amazônia. Durante o encontro, Bolsonaro disse que o conhecimento israelense em incêndios é bem-vindo e que o momento fortalece os laços de amizade entre os países. É a segunda vez que Israel colabora com o Brasil. O primeiro auxílio ocorreu quando houve o:

- a) Rompimento da barragem de Mariana.
- b) Alagamento na região serrana do Rio.
- c) Rompimento da barragem de Brumadinho.
- d) Incêndio na boate Kiss.
- e) Incêndio no Museu Nacional.

13 - A sigla PACUERA Itá refere-se a:

- a) um Plano de Uso do Lago da Usina Hidrelétrica Itá que está em elaboração desde 2015, com objetivo de revisar e substituir o atual Plano Diretor do reservatório. Significa: Plano Ambiental de Conservação e Uso do Entorno do Reservatório Artificial.

EDITAL 001 DE PROCESSO SELETIVO PÚBLICO Nº 002/2019 - PREFEITURA MUNICIPAL DE ITÁ - SC

b) Catalogação de espécies nativas de árvores que se encontram no entorno do lago da UHE Itá. Tal iniciativa iniciou desde 2015. Significa: Plano Ambiental de Catalogação e Uso das Espécies do Reservatório Atual.

c) uma pesquisa de opinião com os cidadãos itaenses com relação ao Bem Estar no município. Significa: Plano Ampliado para Coletas Unilaterais: Exposições, Reclamações e Anseios.

d) Distribuição de Mudanças nativas aos turistas no próximo decênio. Significa: Plano Anual de Conservação de espécies Únicas provenientes da Espetacular Reserva Ambiental.

e) ao controle da pesca predatória que está colocando em risco algumas espécies. Significa: Plano Anual de Controle sobre a Usina: Espécies Raras Amparadas!

Fonte: <http://www.consortioita.com.br/uhe.html#pacuera>

14 - Correlacione os nomes de alguns dos maiores líderes mundiais com suas respectivas biografias e posteriormente assinale a alternativa que apresentar a correta disposição numérica.

1 – Malala Yousafzai

2 – Angela Merkel

3 – Nelson Rolihlahla Mandela

4 – Xi Jinping

5 – Papa Francisco

() primeira-ministra da Alemanha. A chanceler é classificada, pelas mídias, como “implacável”. Teve papel de destaque durante a última crise financeira que abalou a Europa.

() pontífice da Igreja Católica, disse que o mundo “deve colocar a tecnologia verdadeiramente a serviço dos pobres” e encorajou uma maior colaboração global na luta contra a fome.

() foi um advogado, líder rebelde e presidente da África do Sul de 1994 a 1999, considerado como o mais importante líder da África Negra, vencedor do Prêmio Nobel da Paz de 1993, faleceu em 2013.

() é classificado como “fascinante, inteligente e um iconoclasta para quebrar os moldes”. Destaca-se pela determinação em adotar um novo papel para seu país no cenário mundial.

() ativista paquistanesa. Conhecida por sua luta em prol dos direitos humanos, em especial pelo direito à educação de meninas ao redor do mundo. Aos 17 anos foi premiada com o Nobel da Paz por sua luta pelos direitos humanos e das meninas.

- a) 2 – 5 – 4 – 3 – 1
- b) 2 – 5 – 3 – 4 – 1
- c) 1 – 5 – 3 – 4 – 2
- d) 1 – 3 – 4 – 5 – 2
- e) 5 – 4 – 3 – 1 – 2

15 - Atualmente foi lançado pelo Ministério da Educação o programa Future-se. **Future-se** busca o fortalecimento da autonomia administrativa, financeira e da gestão das universidades e institutos federais. Essas ações serão desenvolvidas por meio de parcerias com organizações sociais. O programa se divide em três eixos:

- a) 1) Alfabetização, Iniciativa e Gerenciamento; 2) Pesquisa e Extensão; 3) Interação.
- b) 1) Informatização, Empreendedorismo e Gestão; 2) Pesquisa e Informatização; 3) Interação.
- c) 1) Diálogo, Gestão e Parcerias; 2) Pesquisa e Privatização; 3) Internacionalização.
- d) 1) Desburocratização, Autonomia e Gestão; 2) Pesquisa e Inovação; 3) Expansão.
- e) 1) Gestão, Governança e Empreendedorismo; 2) Pesquisa e Inovação; 3) Internacionalização.

Fonte: Portal do MEC.

CONHECIMENTOS NA ÁREA DA EDUCAÇÃO

16 - A Lei de Diretrizes e Bases 9394/96 é a lei que disciplina a educação escolar brasileira. Complete a sentença abaixo com a alternativa que apresenta todas as respostas CORRETAS que se referem ao artigo 1º desta lei:

EDITAL 001 DE PROCESSO SELETIVO PÚBLICO Nº 002/2019 - PREFEITURA MUNICIPAL DE ITÁ - SC

A educação abrange os processos _____ que se desenvolvem na vida _____, na _____ humana, no trabalho, nas instituições de _____ e pesquisa, nos movimentos sociais e organizações da _____ civil e nas manifestações _____.

- a) Formativos, familiar, convivência, ensino, sociedade, culturais.
- b) Cognitivos, social, identidade, ensino, identidade, intelectuais.
- c) Atitudinais, escolar, relação, trabalho, identidade, contemporâneas.
- d) Sociais, intelectual, relação, atuação, comunidade, identitárias.
- e) Intelectuais, social, sociedade, conhecimento, corporação, coletivas.

17 - Leia as alternativas que se referem à Lei de Diretrizes e Bases e assinale (V) para as alternativas Verdadeiras e (F) para as alternativas Falsas:

- () O dever do Estado com educação escolar pública será efetivado mediante a garantia de educação básica obrigatória e gratuita desde o nascimento até aos 14 (catorze) anos de idade.
- () O ensino será ministrado com base no princípio de pluralismo de ideias e de concepções pedagógicas.
- () Os municípios devem se incumbir de oferecer a educação infantil em creches e pré-escolas, e, com prioridade, o ensino fundamental, permitida a atuação em outros níveis de ensino somente quando estiverem atendidas plenamente as necessidades de sua área de competência.
- () Os docentes tem a responsabilidade de executar o plano de trabalho que deve ser exclusivamente elaborado pelas respectivas secretarias de educação.

A alternativa que contém a sequência CORRETA de cima para baixo:

- a) V – V – F – V
- b) F – V – V – F
- c) V – F – V – F
- d) V – F – F – V
- e) F – F – F – V

18 - No contexto educacional, o educador exerce papel fundamental. Neste sentido NÃO é função do professor:

- a) Organizar aulas e situações de aprendizagem que sejam relacionadas ao nível de aprendizagem que se encontram seus alunos.
- b) Estimular atitudes respeitadas entre todos os alunos visando eliminar qualquer forma de preconceito.

EDITAL 001 DE PROCESSO SELETIVO PÚBLICO Nº 002/2019 - PREFEITURA MUNICIPAL DE ITÁ - SC

- c) No decorrer do processo pedagógico o professor deve proporcionar experiências significativas que desenvolvem capacidades cognitivas como a memória, o raciocínio e o bem estar num ambiente coletivo e plural.
- d) Envolver-se em situações cotidianas particulares dos alunos e suas famílias, emitindo opinião, impondo limites e regras sobre os mesmos para evitar desvios de atenção na execução das tarefas escolares.
- e) Fortalecer a autoestima, o respeito e amizade dos alunos. Um ambiente seguro e feliz apresenta melhores condições de aprendizado e conhecimento.

19 - Em seus estudos o psicólogo russo Lev Vigotsky (1896–1934) dedica-se a estudar a educação e suas relações. Ele foi pioneiro no conceito de que o desenvolvimento intelectual das crianças ocorre em função das interações sociais e condições de vida. Neste sentido, atribuiu muita importância ao papel do professor na construção do conhecimento, e descreve que o trabalho destes profissionais deve ser pautado com base na:

- a) Integração.
- b) Otimização.
- c) Mediação.
- d) Construção.
- e) Abstração.

20 - Com relação ao planejamento no contexto escolar é **INCORRETO** afirmar:

- a) O planejamento auxilia o professor a organizar as situações de aprendizagem a serem desencadeadas na sala de aula, evitando o improvisado e desorganização.
- b) Está previsto na Lei de Diretrizes e Bases que no Ensino Fundamental o professor não precisa realizar nenhum tipo de planejamento, considerando que nesta etapa os alunos se constituem como espontaneístas e lúdicos e o trabalho deve ocorrer considerando estes aspectos.
- c) O planejamento é fundamental para o processo de ensino e aprendizagem, pois auxilia o professor na previsão de estratégias, metas e objetivos a serem alcançados com a turma em determinado período letivo.
- d) Ter um bom planejamento permite que o professor mantenha o foco e desencadeie situações de aprendizagem interessantes e significativas aos alunos.
- e) O planejamento é uma poderosa ferramenta, pois permite ao professor refletir sobre as decisões pedagógicas adotadas, a necessidade de retomada de conteúdos e a eficácia das

estratégias utilizadas. Possibilitando através desta reflexão, a avaliação e retomada de ações a qualquer tempo.

CONHECIMENTOS ESPECÍFICOS

PROFESSOR INTERPRETE DE LIBRAS

21 - Preencha o espaço em branco e assinale a alternativa **CORRETA**:

Os _____ são formas que, substituindo o nome que as precedem, podem vir juntos ao verbo para classificar o sujeito ou o objeto que está ligado à ação do verbo. São marcadores de concordância de gênero: pessoa, animal, coisa (QUADROS, 1995).

- a) Parâmetros
- b) Classificadores
- c) Tradutores
- d) Sinais
- e) Pronomes

22 - Observe as imagens (sinais) abaixo e assinale a alternativa que apresenta a sequência **CORRETA** dos vocabulários:



- a) PULAR – AVISAR – AGRADECER
- b) CORRER – BEIJAR – ACREDITAR
- c) PULAR – BEBER – ACREDITAR
- d) SAPO – AVISAR – ACREDITAR
- e) SAPO – ACUSAR - AGRADECER

23 - Os intérpretes de língua de sinais surgiram devido a necessidade da comunidade surda de possuir um profissional que auxiliasse no processo de comunicação com as pessoas ouvintes. Inicialmente, a

EDITAL 001 DE PROCESSO SELETIVO PÚBLICO Nº 002/2019 - PREFEITURA MUNICIPAL DE ITÁ - SC

atuação era informal, ou seja, pais ou membros da família das pessoas surdas faziam essa função. Atualmente a função de tradutor e intérprete de língua de sinais é regulamentada por legislação e reconhecida como profissão (<https://www.portaleducacao.com.br>).

Sobre o tradutor e intérprete de língua de sinais, assinale “V” para as sentenças verdadeiras e “F” para as falsas.

- () Intérprete de línguas de sinais é a pessoa que interpreta de uma dada língua de sinais para outra língua, ou desta outra língua para uma língua de sinais.
- () O ato de interpretar é um ato AFETIVO-LINGUÍSTICO, ou seja, é um processo em que o intérprete estará diante de pessoas que apresentam intenções comunicativas específicas e que utilizam línguas diferentes.
- () Professores surdos são intérpretes de língua de sinais.
- () Segundo a Lei nº 12.319/2010, que regulamenta a profissão de intérprete e tradutor da Língua Brasileira de Sinais, o tradutor e intérprete terá competência para realizar interpretação das 2 (duas) línguas de maneira simultânea ou consecutiva e proficiência em tradução e interpretação da Libras e da Língua Portuguesa.

Assinale a alternativa que apresenta a sequência **CORRETA**:

- a) V – F – F – V
- b) V – V – F – V
- c) F – V – F – V
- d) F – F – V – F
- e) V – V – F – F

24 - O Ponto de Articulação é o lugar onde incide a mão configurada para a realização do sinal. O ponto de articulação pode estar tocando alguma parte do corpo ou estar em um espaço neutro (QUADROS; KARNOPP, 2003).

Assinale a alternativa em que o sinal tem como ponto de articulação o espaço neutro.

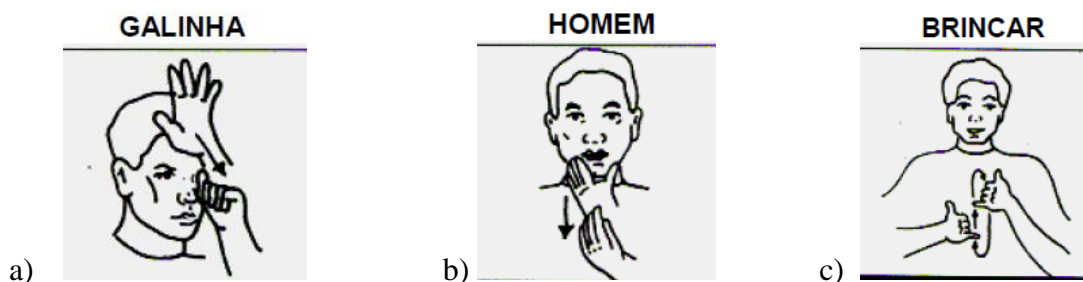

LARANJA

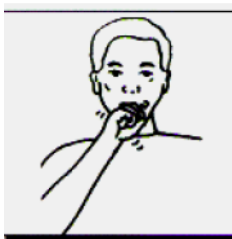

d)

APRENDER



e)

25 - As línguas de sinais, dentre elas a Língua Brasileira de Sinais, percorreram um longo processo histórico até serem reconhecidas como línguas. Atualmente, as línguas de sinais representam uma forma completa de comunicação das histórias, das lutas e da cultura surda (QUADROS, 2005). As línguas de sinais enquanto língua utilizada pelas comunidades surdas possuem características que as definem e reconhecem enquanto língua natural e oficial.

Com relação às características das línguas de sinais:

I - As línguas de sinais são consideradas línguas naturais porque são adaptações das línguas orais.

II - As línguas de sinais possuem uma estrutura que permite a expressão de qualquer conceito e qualquer significado decorrente da interação comunicativa e expressiva do ser humano.

III - As línguas de sinais são línguas como quaisquer outras, pois todas são estruturadas a partir de unidades mínimas que formam unidades mais complexas, ou seja, apresentam todos os níveis de análise linguísticos.

Assinale a alternativa correta:

- a) Apenas a alternativa I está correta.
- b) Apenas a alternativa II está correta.
- c) I e II estão corretas.
- d) II e III estão corretas.
- e) Todas as alternativas estão corretas.