

NOME DO CANDIDATO

ASSINATURA DO CANDIDATO

RG DO CANDIDATO

**LEIA COM ATENÇÃO AS INSTRUÇÕES ABAIXO**

VERSÃO

**A**

**INSTRUÇÕES GERAIS**

- I. Nesta prova, você encontrará **11 (onze) páginas** numeradas sequencialmente, contendo **40 (quarenta) questões** objetivas correspondentes às seguintes disciplinas: **Língua Portuguesa 5 (cinco) questões, Raciocínio Lógico 5 (cinco) questões, Conhecimentos Gerais 10 (dez) questões, Conhecimentos Específicos 20 (vinte) questões e 1 questão Discursiva (Redação).**
- II. Verifique se seu nome e número de inscrição estão corretos na Folha de Respostas. Se houver erro, notifique o fiscal.
- III. Verifique se o Caderno de Questões se refere ao cargo para o qual você se inscreveu. Caso o cargo esteja divergente, solicite ao fiscal de sala para que tome as providências cabíveis, pois não serão aceitas reclamações posteriores nesse sentido.
- IV. Assine e preencha a Folha de Respostas nos locais indicados, com caneta azul ou preta.
- V. Verifique se a impressão, a paginação e a numeração das questões estão corretas. Caso observe qualquer erro, notifique o fiscal.
- VI. Marque a Folha de Respostas cobrindo fortemente o espaço correspondente à letra a ser assinalada, conforme o exemplo na própria Folha de Respostas.
- VII. O sistema de leitura e processamento das Folhas de Respostas não registrará a resposta em que houver falta de nitidez na marcação e/ou marcação de mais de uma alternativa.
- VIII. A Folha de Respostas não pode ser dobrada, amassada, rasurada ou manchada. Exceto sua assinatura, nada deve ser escrito ou registrado fora dos locais destinados às respostas.
- IX. Ao terminar a prova, entregue ao fiscal a Folha de Respostas e este Caderno. As observações ou marcações registradas neste Caderno não serão levadas em consideração.
- X. **Você dispõe de 05 (cinco) horas para fazer esta prova. Reserve os 20 (vinte) minutos finais para marcar a Folha de Respostas.**
- XI. O candidato só poderá retirar-se do setor de prova **02 (duas) horas após seu início.**
- XII. É terminantemente proibido o uso de telefone celular, e demais aparelhos eletrônicos.

**Boa Prova!**

NOME:

ASSINATURA DO CANDIDATO:

INSCRIÇÃO:

1	2	3	4	5	6	7	8	9	10	11	12	13	14	15	16	17	18	19	20	
21	22	23	24	25	26	27	28	29	30	31	32	33	34	35	36	37	38	39	40	

**RASCUNHO**

## LÍNGUA PORTUGUESA

Antigamente a vida era outra aqui neste lugar onde o rio, dando areia, cobra-d'água inocente, e indo ao mar, dividia o campo em que os filhos de portugueses e da escravatura pisaram.

Couro de pé roçando pele de flor. Mangas engordando, bambuzais rebentando vento, uma lagoa, um lago, um laguinho, amendoeiras, pés de jamelão e o bosque de Eucaliptos. Tudo isso do lado de lá. Do lado de cá, os morrinhos, casarões mal-assombrados, as hortas de Portugal Pequeno e boiada pra lá e pra cá na paz de quem não sabe da morte.

Em diagonal, os braços do rio, desprendidos lá pela Taquara, cortavam o campo: o direito ao meio; o esquerdo, que hoje separa os Apês das casas e sobre o qual está a ponte por onde escoa o tráfego da principal rua do bairro, na parte de baixo. E, como o bom braço ao rio volta, o rio totalmente abraçado, ia ziguezagueando água, esse forasteiro que viaja parado, levando íris soltas em seu leite, deixando o coração bater em pedras, doando mililitros para os corpos que o ousaram, para as bocas que morderam seu dorso. Ria o rio, mas Busca-Pé bem sabia que todo rio nasce para morrer um dia.

Um dia essas terras foram cobertas de verde com carro de boi desafiando estradas de terra, gargantas de negros cantando samba duro, escavação de poços de água salobra, legumes e verduras enchendo caminhões, cobra alisando o mato, redes armadas nas águas. Aos domingos, jogo de futebol no campo do Paúra e bebedeira de vinho sob a luz das noites cheias.

[...]

Os dois filhos de portugueses tratavam das hortas de Portugal Pequeno nas terras herdadas. Sabiam que aquela região seria destinada à construção de um conjunto habitacional, mas não que as obras estavam para começar em tão pouco tempo.

(LINS, Paulo. *Cidade de Deus*. São Paulo. Companhia das Letras, 2002. p.15)

**1) O texto assume um caráter, predominantemente, descritivo e é marcado pelas impressões de um enunciador que:**

- lamenta a falta de desenvolvimento de um local marcadamente rural.
- revela, com detalhes, o psicológico e o comportamento dos moradores locais.
- apresenta a indignação dos moradores com a transformação do rio e das terras.
- indica a mudança na percepção do tempo agora em uma vida mais moderna.
- expõe as transformações físicas por que passou o local com a passagem do tempo.

**2) Em “Couro de pé roçando pele de flor. Mangas engordando, bambuzais rebentando vento” (2º§), foi empregado um recurso linguístico que confere certo DINAMISMO ao texto. Trata-se:**

- da recorrência de verbos no gerúndio indicando continuidade de um processo.
- do uso de substantivos comuns mostrando a raridade do episódio.
- do emprego de expressões especificadoras singularizando os substantivos.
- do emprego de orações subordinadas revelando dependência sintática.
- da omissão de alguns complementos verbais aproximando o texto da oralidade.

**3) O modo pelo qual o rio é caracterizado, no terceiro parágrafo, revela uma escolha no uso da linguagem que é, nessa passagem, marcadamente:**

- irônica.
- simbólica.
- pejorativa.
- objetiva.
- humorística.

**4) Em todas as alternativas abaixo o vocábulo “que” encontra-se destacado. Assinale a opção em que sua classificação morfológica é diferente da dos demais.**

- “dividia o campo em que os filhos de portugueses”(1º§).
- “o esquerdo, que hoje separa os Apês das casas” (3º§).
- “esse forasteiro que viaja parado,” (3º§).
- “para as bocas que morderam seu dorso.” (3º§).
- “Busca-Pé bem sabia que todo rio nasce para morrer um dia” (3º§).

**Considere a seguinte passagem do texto para responder à questão 5.**

*“Aos domingos, jogo de futebol no campo do Paúra e bebedeira de vinho sob a luz das noites cheias. (4º§)”*

**5) Embora não apresente verbos explícitos, pode-se compreender o significado do trecho. Considerando o contexto, assinale a opção que apresenta um verbo que, ao ser inserido, devidamente flexionado após a vírgula, prejudicaria o sentido original da frase.**

- ocorrer.
- ter.
- acontecer.
- disputar.
- suceder.

## RACIOCÍNIO LÓGICO

- 6) Uma agência de propaganda realizou uma pesquisa de mercado e o resultado foi o seguinte: 25 pessoas não gostam de refrigerante e 18 pessoas não gostam de suco. Se 52 pessoas gostam de pelo menos um dos dois produtos (refrigerante, suco), então é correto afirmar que:
- Exatamente 34 pessoas gostam de refrigerante
  - Exatamente 27 pessoas gostam de suco
  - Somente 32 pessoas gostam de suco
  - Somente 25 pessoas gostam de refrigerante
  - Exatamente 9 pessoas gostam dos dois
- 7) Se é verdade que “Alguns A são B” e que “Nenhum C é B”, então é necessariamente verdadeiro que:
- Algum A é C
  - Nenhum A é C
  - Nenhum C é A
  - Algum C é A
  - Algum A não é C
- 8) A frase “Não é verdade que: Carlos é advogado ou Maria é dentista”, é logicamente equivalente a frase:
- Carlos não é advogado e Maria não é dentista
  - Carlos não é advogado ou Maria não é dentista
  - Carlos é advogado e Maria não é dentista
  - Carlos é advogado ou Maria não é dentista
  - Se Carlos é advogado, então Maria não é dentista
- 9) Uma senha de banco é formada por 5 símbolos diferentes, sendo que os três primeiros são números de 0 a 9 e os dois últimos são vogais. Se Carlos lembra somente que o primeiro número é o 4, então o total de tentativas possíveis que ele pode digitar para encontrar a senha correta é:
- 720
  - 1800
  - 1440
  - 180
  - 5760
- 10) Paulo completou 40% de 150% do percurso para se chegar na sua cidade natal. Se ainda restam 288 km para completar o percurso, então o total, em km, que Paulo já completou do percurso foi:
- 480
  - 432
  - 412
  - 144
  - 192

## CONHECIMENTOS GERAIS

- 11) O Estatuto da Criança e do Adolescente (ECA), é o marco legal e regulatório dos direitos das crianças e dos adolescentes. Nele há previsão dos direitos referentes à vida, à saúde, à alimentação, à educação, ao esporte, ao lazer, à profissionalização, à cultura, à dignidade, ao respeito, à liberdade e à convivência familiar e comunitária. O art. 4º, Parágrafo Único do ECA elenca algumas ações para garantir essa prioridade assinala a alternativa incorreta.
- Preferência na formulação e na execução das políticas sociais públicas
  - Obrigatoriedade de vacinação das crianças nos casos recomendados pelas autoridades sanitárias
  - Primazia de receber proteção e socorro em quaisquer circunstâncias
  - Destinação privilegiada de recursos públicos nas áreas relacionadas com a proteção à infância e à juventude
  - Precedência de atendimento nos serviços público ou de relevância pública
- 12) A Lei nº 8.069/ 1990, está em consonância com a Constituição da República Federativa do Brasil, de 05 de outubro de 1988, notadamente em seu art. 227, no que dispõe que “É dever da família, da sociedade e do Estado assegurar à criança, ao adolescente e ao jovem, com absoluta prioridade o direito à vida, à saúde [...]”, com o intuito de promover programas de assistência integral à saúde da criança, do adolescente e do jovem, assinala as afirmativas abaixo e dê valores Verdadeiro (V) ou Falso (F).
- Os hospitais e demais estabelecimentos públicos de atenção à saúde de gestantes são obrigados a identificar o recém-nascido mediante o registro de sua impressão plantar e digital e da impressão digital da mãe.
  - Todos os estabelecimentos de atenção à saúde devem manter registro das atividades desenvolvidas, através de prontuários individuais, pelo prazo de dezoito anos.
  - A um dos pais ou ao responsável pela criança e pelo adolescente, deve ser proporcionado condições de permanecer em tempo integral nos estabelecimentos de atenção à saúde.
  - O poder público deve fornecer gratuitamente, aos que necessitarem, medicamentos, órteses, próteses e outras tecnologias assistivas relativas ao tratamento, habilitação ou reabilitação para crianças e adolescentes, de acordo com as linhas de cuidado voltada às suas necessidades específicas.
  - O Centro de Referência Especializado de Assistência Social (CREAS) e os demais órgãos do Sistema de Garantia de Direitos da Criança e do Adolescente deverão conferir máxima prioridade ao atendimento da criança e do adolescente com suspeita ou confirmação de violência de qualquer natureza.
- Assinala a alternativa que apresenta a sequência correta de cima para baixo.**
- V, V, V, F, V
  - F, V, V, F, F
  - V, F, F, V, V
  - F, V, V, V, F
  - V, F, V, F, F

13) Ao longo do tempo alguns marcos legais foram criados para a proteção da criança e do adolescente. A esse respeito, numere a COLUNA II de acordo com a COLUNA I, fazendo a relação do que está descrito como seus principais objetivos.

#### COLUNA I

1. Lei 8.069, de 13 de julho de 1990.
2. Regras de Beijing, de 1985.
3. Lei 8.242, de 12 de outubro de 1991.
4. Lei 12.594, de 18 de janeiro de 2012.
5. Diretrizes de Riad, de dezembro de 1990.

#### COLUNA II

( ) Institui o Sistema Nacional de Atendimento Socioeducativo (SINASE), que regulamenta a execução das medidas socioeducativas destinadas a adolescente que pratique ato infracional.

( ) Podem ser definidas como as regras mínimas das Nações Unidas para a administração da Infância e da Juventude, e foram adotadas pela Assembleia Geral das Nações Unidas.

( ) O Estatuto da Criança e do Adolescente considera o Conselho Nacional dos Direitos da Criança e do Adolescente (CONANDA), como o principal órgão do sistema de garantia de direitos.

( ) Foram apresentadas e aprovadas no Oitavo Congresso das Nações Unidas, destinadas à prevenção da delinquência juvenil.

( ) É o principal elemento do ordenamento jurídico de proteção infanto-juvenil.

**Assinale a alternativa que apresenta a sequência correta de cima para baixo.**

- a) 1, 3, 4, 5, 2
- b) 4, 2, 3, 5, 1
- c) 4, 1, 3, 5, 2
- d) 1, 2, 4, 3, 5
- e) 3, 2, 4, 1, 5

14) As Regras de Tóquio, anexas à Resolução nº 45/110, da Assembleia Geral das Nações Unidas, são regras mínimas padrão para a elaboração de medidas não privativas de liberdade, bem como das garantias mínimas para os indivíduos submetidas a medidas substitutivas ao aprisionamento. Diante dessa afirmação, analise as afirmativas abaixo:

I. Trata-se de um conjunto de princípios básicos voltados a fomentar que medidas não privativas de liberdade sejam empregadas, bem como as garantias mínimas para aqueles que estejam submetidos à substitutivos penais.

II. Foram criadas pelo Instituto da Ásia e do Extremo Oriente para a prevenção do delito e tratamento do delinquente.

III. As regras de Tóquio são aplicadas em todas as fases do processo penal e se dividem sistematicamente em oito seções, assim dispostas: 1. introdutória; 2. que antecede o julgamento; 3. que estabelece considerações sobre a fase do julgamento e da prolação da sentença; 4. que trata da fase posterior do julgamento; 5. que trata da supervisão e do descumprimento das medidas alternativas; 6. trata da disciplina dos funcionários; 7. sobre os voluntários e a sociedade em geral; 8. refere-se a pesquisas e a formulação de políticas criminais.

IV. Diz respeito aos direitos humanos, às exigências da justiça social, à necessidade de reabilitação do infrator.

V. Prevê que os Estados da federação devem introduzir medidas não privativas de liberdade em seus sistemas jurídicos e reduzir a aplicação das penas de prisão e racionalizar as políticas da justiça criminal.

**Assinale a alternativa correta.**

- a) Apenas as afirmativas II e IV estão corretas
- b) Apenas as afirmativas I, III e V estão corretas
- c) As afirmativas I, II, III, IV e V estão corretas
- d) Apenas as afirmativas I e V estão corretas
- e) Apenas as afirmativas I, II, IV e V estão corretas

15) A lei que institui o Sistema Nacional de Atendimento Socioeducativo, conhecida como lei do SINASE, promulgada em 18 de janeiro de 2012, sob o nº 12.594. Esta lei regulamenta a execução das medidas socioeducativas destinadas aos adolescentes em conflito com a lei, padronizando o atendimento e o processo de apuração das infrações cometidas. Assinale a alternativa incorreta.

- a) Antes do advento da Lei do SINASE, o Conselho Nacional dos Direitos da Criança e do Adolescente (CONANDA) já havia aprovado o Sistema Nacional de Atendimento Socioeducativo (SINASE), por meio da Resolução nº 119, de 11 de setembro de 2006
- b) A criação do SINASE teve como premissa básica, a necessidade de se constituir parâmetros mais objetivos e procedimentos mais justos que limitassem a discricionariedade e de reafirmar a natureza pedagógica da medida socioeducativa, com vistas a garantir importante avanço na promoção e na defesa dos adolescentes autores de ato infracional
- c) Como o SINASE é um sistema nacional, engloba os sistemas estaduais, municipais e distrital, a serem criados pelos respectivos entes federativos, bem como todos os planos, políticas e programas específicos de atendimento ao adolescente em conflito com a lei
- d) Apesar de fazerem parte do sistema nacional de atendimento socioeducativo, os sistemas estaduais, municipais e distrital não têm a liberdade de organização e funcionamento, cabendo à esfera federal fazer a indicação, no âmbito de sua estrutura administrativa, do órgão da administração direta responsável pela coordenação da execução e gestão dos Sistemas Estaduais e Municipais de Atendimento Socioeducativo
- e) A Lei do SINASE conceitua o programa de atendimento como a organização e o funcionamento, por unidade, das condições necessárias para o cumprimento das medidas socioeducativas. São ações voltadas para o conteúdo prático da execução dessas medidas e são divididos em quatro modalidades: prestação de serviços à comunidade, liberdade assistida, semiliberdade e internação

16) Dentre tantos assuntos dispostos no Estatuto da Criança e do Adolescente (ECA) está a preocupação com a violência exercida contra a criança e o adolescente; o tratamento sem discriminação daqueles que têm alguma espécie de deficiência; a possibilidade de a criança ser entregue para adoção; e, o direito de serem educados no seio de uma família. Analise as afirmativas abaixo:

- I. Os casos de suspeita ou confirmação de castigo físico, de tratamento cruel ou degradante e de maus-tratos contra criança ou adolescente serão obrigatoriamente comunicados à Justiça da Infância e da Juventude da respectiva localidade, sem prejuízo de outras providências legais.
- II. A criança e o adolescente com deficiência serão atendidos, sem discriminação ou segregação, em suas necessidades gerais de saúde e específicas de habilitação e reabilitação.
- III. As gestantes ou mães que manifestem interesse em entregar seus filhos para adoção serão obrigatoriamente encaminhadas, sem constrangimento, ao Conselho Tutelar.
- IV. É direito da criança e do adolescente ser criado e educado no seio de sua família e, excepcionalmente, em família substituta, assegurada a convivência familiar e comunitária em ambiente que garanta seu desenvolvimento integral.

**Assinale a alternativa correta.**

- a) Apenas as afirmativas I e II estão corretas
- b) Apenas a afirmativa IV está correta
- c) Apenas as afirmativas II e III estão corretas
- d) Apenas a afirmativa II está correta
- e) Apenas as afirmativas II e IV estão corretas

17) Para prevalecer o comando do art. 18 do Estatuto da Criança e do Adolescente (ECA) que determina que “É dever de todos velar pela dignidade da criança e do adolescente, pondo-os a salvo de qualquer tratamento vexatório ou constrangedor”, a Lei nº 13.010 / 2014 trouxe algumas definições importantes sobre atitudes que possam ser tomadas contra elas. A esse respeito, numere a COLUNA II de acordo com a COLUNA I, fazendo a relação entre elas:

**COLUNA I**

1. Castigo físico.
2. Tratamento cruel ou degradante.

**COLUNA II**

- ( ) Sofrimento físico.
- ( ) Humilhação.
- ( ) Ameaça grave.
- ( ) Lesão.
- ( ) Ridicularização.

**Assinale a alternativa que apresenta a sequência correta.**

- a) 1, 2, 2, 1, 2
- b) 1, 2, 2, 2, 2
- c) 2, 2, 1, 1, 1
- d) 2, 1, 1, 2, 2
- e) 1, 2, 2, 1, 1



18) O CONANDA, como é conhecido o Conselho Nacional dos Direitos da Criança e do Adolescente, foi criado pela Lei nº 8.242, promulgada em 12 de outubro de 1991, um dia reservado a comemoração do Dia das Crianças. Analise as afirmativas abaixo e dê valores Verdadeiro (V) ou Falso (F).

- ( ) A criação desse Conselho já estava prevista no Estatuto da Criança e do Adolescente, com vistas a ser o principal órgão do sistema da garantia de direitos.
- ( ) Seu principal objetivo é fazer com que o governo e a sociedade civil façam uma gestão compartilhada das diretrizes para a política nacional de promoção, proteção e defesa dos direitos das crianças e adolescentes.
- ( ) Além de definir políticas, também fiscaliza as ações executadas pelo poder público no atendimento à população infanto-juvenil.
- ( ) Outra importante atribuição desse conselho é gerir o Fundo Nacional da Criança e do Adolescente (FNCA), responsabilizando-se pela criação e utilização dos recursos arrecadados, para que seja garantida que sua utilização seja destinada às ações de promoção e defesa dos direitos conferidos no ECA às crianças e aos adolescentes.
- ( ) O Conanda é integrado por representantes do Poder Executivo, assegurada a participação dos órgãos executores das políticas sociais básicas na área de educação e saúde e, em igual número, por representantes de entidades não-governamentais de âmbito nacional de atendimento dos direitos da criança e do adolescente.

**Assinale a alternativa que apresenta a sequência correta de cima para baixo.**

- a) F, V, V, F, V
- b) V, V, V, F, V
- c) V, V, V, V, F
- d) V, F, V, F, F
- e) F, V, V, V, F

19) As Diretrizes de Riad, de 1990, apesar de não possuírem força normativa no Brasil, é observada, sobretudo quanto aos seus princípios fundamentais. Assinale a alternativa **incorreta**.

- a) Prevenir a delinquência juvenil como parte essencial da prevenção do delito na sociedade
- b) Propiciar investimentos objetivando o bem estar das crianças e dos adolescentes
- c) Aplicar medidas políticas e progressistas de prevenção à delinquência
- d) Implementar políticas e diretrizes para promoção, defesa e fiscalização dos direitos das crianças e adolescentes
- e) Desenvolver serviços e programas com base na comunidade para a prevenção da delinquência juvenil

20) “A educação é uma chave, uma chave que abre possibilidades de transformar o homem anônimo, sem rosto, naquele que sabe que pode escolher, que é sujeito participante, da reflexão do mundo e da sua própria história, assumindo a responsabilidade dos seus atos e as mudanças que fizer acontecer”.

(GOVERNO DO ESTADO DO PARANÁ. Pensando e praticando a socioeducação. Cadernos do IASP – Instituto de Ação Social do Paraná. Curitiba, 2007. p. 37. Disponível em <http://www.dease.pr.gov.br/arquivos/File/PensPratSocio.pdf>. Acesso em 17.03.2020).

**Nesse contexto, surge um importante ator social, o socioeducador. Sobre o seu papel, assinale a alternativa correta.**

- a) O socioeducador não deve se distanciar da realidade do adolescente, ele deve ser espectador da própria prática socioeducacional. Ao contrário, para conseguir cumprir seu papel, é necessário inserir-se no meio, fazer parte dele, viver a realidade, solidarizando-se com ela. Solidarizar-se significa colocar à disposição dos jovens todo o saber e bagagem pessoal que possui, buscando, em conjunto, viabilizar ações, novas experiências, maneiras diferentes de ver, perceber, agir e se relacionar com o mundo
- b) O educador precisa ser um facilitador que ajuda a descobrir caminhos, a pensar alternativas e a revelar significados. Ele deve agir como condutor do adolescente, que nesse processo é o passivo, que segue e obedece
- c) O educador precisa ter certeza de que conseguirá dar ao adolescente tudo de que necessita. Isso acontecerá, principalmente se ele tiver clareza da sua identidade, da sua função e do seu papel
- d) O socioeducador deve representar a centralidade da proposta educativa para o adolescente em conflito com a lei. É para o socioeducador que se voltam todos os setores da unidade em suas diferentes abordagens e contribuições
- e) É papel do socioeducador despertar e reforçar os valores morais, como o respeito, o valor à vida, a tolerância, a responsabilidade, a igualdade, a justiça e a paz, para que passem a ser referenciais no modo de agir do adolescente; estimular o adolescente a realizar uma leitura crítica e autônoma de si mesmo e do mundo a sua volta; bem como acompanhá-lo em um processo de conscientização de sua história de vida, possibilidades para o futuro e desejo de mudança

## CONHECIMENTOS ESPECÍFICOS

**21) Considerando o câncer de colo de útero, analise as frases abaixo e dê valores Verdadeiro (V) ou Falso (F).**

- ( ) Um dos fatores que aumenta o risco deste tipo de câncer é o uso prolongado de pílulas anticoncepcionais.
- ( ) Um dos fatores que aumenta o risco deste tipo de câncer é o início precoce da atividade sexual e múltiplos parceiros.
- ( ) A vacinação contra Papilomavírus Humano (HPV) e a realização do exame preventivo (Papanicolau) se complementam como ações de prevenção desse tipo de câncer.
- ( ) As mulheres vacinadas não necessitam fazer o exame preventivo periodicamente, pois a vacina protege contra todos os tipos oncogênicos do Papilomavírus Humano (HPV).

**Assinale a alternativa que apresenta a sequência correta de cima para baixo.**

- a) F,F,V,V
- b) F,V,F,V
- c) V,V,V,V
- d) V,V,F,F
- e) V,V,V,F

**22) De acordo com a Lei nº 7.498, de 25 de junho de 1986, que dispõe sobre a regulamentação do exercício profissional de Enfermagem e dá outras providências, a Enfermagem é exercida privativamente \_\_\_\_\_, respeitados os respectivos graus de habilitação.**

**Assinale a alternativa correta que preencha corretamente a lacuna.**

- a) pelo Enfermeiro, pelo Técnico de Enfermagem, pelo Auxiliar de Enfermagem e pela Doula
- b) pelo Enfermeiro, pelo Técnico de Enfermagem, pelo Cuidador e pela Doula
- c) pelo Enfermeiro, pelo Técnico de Enfermagem, pelo Auxiliar de Enfermagem e pela Parteira
- d) pelo Enfermeiro, pelo Técnico de Enfermagem, pelo Auxiliar de Enfermagem, pelo Cuidador e pela Parteira
- e) pelo Enfermeiro, pelo Técnico de Enfermagem, pelo Auxiliar de Enfermagem, pela Parteira, pelo Cuidador e pela Doula

**23) A sondagem oro / nasoenteral é um procedimento invasivo e que envolve riscos ao paciente. Sua instalação exige técnica uniformizada, para diminuir ou evitar consequências decorrentes do procedimento. Neste sentido, considerando a Resolução do COFEN nº 619/2019, que normatiza a atuação da Equipe de Enfermagem na Sondagem Oro/nasogástrica e Nasoentérica, analise as afirmativas abaixo:**

- I. No âmbito da equipe de Enfermagem, a inserção de sonda oro/nasogástrica (SOG e SNG) e sonda nasoentérica (SNE) é privativa do Enfermeiro, que deve imprimir rigor técnico-científico ao procedimento.
- II. Compete ao Técnico em Enfermagem realizar a inserção de sonda oro/nasogástrica e nasoentérica bem como os cuidados de Enfermagem; e ao Enfermeiro solicitar o exame radiológico para paciente visando a confirmação da localização da sonda, no caso da sondagem nasoentérica.
- III. O procedimento de Sondagem Oro/Nasoenteral deve ser executado no contexto do Processo de Enfermagem.
- IV. No âmbito da equipe de Enfermagem, a inserção de sonda oro/nasogástrica (SOG e SNG) e sonda nasoentérica (SNE) é privativa do Enfermeiro e do Técnico de Enfermagem, que deve garantir rigor técnico-científico ao procedimento.

**Assinale a alternativa correta.**

- a) Apenas a afirmativa II está correta
- b) Apenas as afirmativas II e III estão corretas
- c) Apenas as afirmativas III e IV estão corretas
- d) Apenas as afirmativas I e III estão corretas
- e) Apenas a afirmativa IV está correta

**24) De acordo com a Constituição Federal de 1988 (Seção II. Da Saúde), analise as afirmativas abaixo e dê valores Verdadeiro (V) ou Falso (F) As ações e serviços públicos de saúde integram uma rede regionalizada e hierarquizada e constituem um sistema único, organizado de acordo com as seguintes diretrizes:**

- ( ) Descentralização, com direção única em cada esfera de governo.
- ( ) Atendimento integral, com prioridade para as atividades preventivas, sem prejuízo dos serviços assistenciais.
- ( ) Centralização das ações, de forma organizada e controlada em nível federal.
- ( ) Participação da comunidade.

**Assinale a alternativa que apresenta sequência correta de cima para cima.**

- a) V, V, F, F
- b) V, V, F, V
- c) F, F, F, F
- d) F, V, V, V
- e) V, F, F, V



25) Durante a consulta de Enfermagem da adolescente, MEF, 16 anos, a Enfermeira observou a presença de lesões clínicas como verrugas na região genital e no ânus. Estas lesões são popularmente conhecidas como "crista de galo", "figueira" ou "cavalo de crista". Neste caso, estas lesões são características de \_\_\_\_\_.

Assinale a alternativa que preencha corretamente a lacuna.

- a) Gonorréia
- b) Condiloma Acuminado
- c) Sífilis
- d) Candidíase
- e) Tricomoníase

26) O adolescente HGV, 13 anos, da Unidade de Atendimento Socioeducativo foi atendido pelo médico, que prescreveu medicamento por via Intramuscular. O enfermeiro preparou o medicamento, com a técnica correta, entretanto, não fez a identificação do rótulo com dados do paciente e da medicação prescrita. Ao administrar o medicamento no adolescente, o enfermeiro realizou por via subcutânea, o que causou uma lesão necrótica na região do membro superior direito. O adolescente foi atendido e constatado o problema por via de administração errada. Neste caso, considerando os conceitos de segurança do paciente, é correto afirmar que houve \_\_\_\_\_.

Assinale a alternativa que preencha corretamente a lacuna.

- a) Um evento adverso
- b) Um quase erro (near miss)
- c) Um incidente sem dano
- d) Uma queixa técnica
- e) Uma fatalidade irreparável da assistência

27) A Política Nacional de Saúde Mental compreende as estratégias e diretrizes adotadas pelo país para organizar a assistência às pessoas com necessidades de tratamento e cuidados específicos em saúde mental. Considerando a Política Nacional de Saúde Mental, analise as afirmativas abaixo e dê valores Verdadeiro (V) ou Falso (F):

- ( ) Abrange a atenção a pessoas com necessidades relacionadas a transtornos mentais como depressão, ansiedade, esquizofrenia, transtorno afetivo bipolar, transtorno obsessivo-compulsivo, e pessoas com quadro de uso nocivo e dependência de substâncias psicoativas, como álcool, cocaína, crack e outras drogas.
- ( ) Os indivíduos em situações de crise podem ser atendidos em qualquer serviço da Rede de Atenção Psicossocial, formada por várias unidades com finalidades distintas, de forma integral e gratuita, pela rede pública de saúde.
- ( ) O acolhimento dessas pessoas e seus familiares é uma estratégia de atenção fundamental para a identificação das necessidades assistenciais, alívio do sofrimento e planejamento de intervenções medicamentosas e terapêuticas.
- ( ) Os atendimentos em saúde mental são realizados exclusivamente nos Centros de Atenção Psicossocial (CAPS), onde o usuário recebe assistência especializada e cuidado terapêutico em nível de urgência e emergência.

Assinale a alternativa que apresenta a sequência correta de cima para baixo.

- a) F,F,F,F
- b) F,V,V,V
- c) V,F,V,V
- d) F,V,F,F
- e) V,V,V,F

28) \_\_\_\_\_ são doenças que constam na Lista Nacional de Notificação Compulsória de doenças, agravos e eventos de saúde pública nos serviços de saúde públicos e privados em todo o território nacional, sendo a periodicidade de notificação imediata (até 24 horas) para Ministério da Saúde, Secretaria Estadual de Saúde e Secretaria Municipal de Saúde.

**Assinale a alternativa que preencha corretamente a lacuna.**

- a) Hepatites virais, Tétano e Síndrome da Imunodeficiência Adquirida
- b) Doença de Chagas Crônica, Sífilis e Rubéola Congênita
- c) Febre Amarela e Doenças exantemáticas: Sarampo e Rubéola
- d) Tuberculose, Toxoplasmose e Varicela
- e) Raiva humana, Leishmaniose Visceral e Infecção pelo Vírus da Imunodeficiência Humana (HIV)

29) O Enfermeiro avaliou a carteira de vacinação de uma criança de 4 anos de idade, e constava o registro de uma dose da vacina contra Febre Amarela aos 9 meses de vida. Considerando o Calendário Nacional de Vacinação, é correto afirmar que esta criança \_\_\_\_\_.

**Assinale a alternativa que preencha corretamente a lacuna.**

- a) Deverá receber um reforço da vacina contra Febre Amarela com 4 anos de idade
- b) Deverá receber uma segunda dose da vacina contra Febre Amarela com 4 anos de idade e uma terceira dose aos 12 anos de idade
- c) Deverá receber uma segunda dose da vacina contra Febre Amarela aos 4 anos de idade e um reforço aos 15 anos de idade
- d) Deverá receber uma segunda dose da vacina contra Febre Amarela aos 4 anos de idade, uma terceira dose 30 dias após a segunda dose e um reforço aos 15 anos de idade
- e) Não deverá receber mais nenhuma dose e reforço da vacina contra Febre Amarela, pois trata-se de dose única aos 9 meses de vida

30) A sífilis é uma Infecção Sexualmente Transmissível (IST), sistêmica, de evolução crônica, causada pela bactéria denominada *Treponema pallidum*.

**Sobre a doença em questão, analise as afirmativas abaixo.**

- I. É transmitida principalmente por contato sexual (oral, vagina ou anal), contudo pode ser transmitida verticalmente para a criança durante a gestação de uma mulher com sífilis não tratada ou não tratada adequadamente.
- II. A testagem da gestante para detecção de sífilis deve ser realizada uma única vez durante a gestação, sendo na primeira consulta do pré-natal ou no momento do parto/aborto caso não tenha sido realizada anteriormente.
- III. Na gestação, a sífilis pode apresentar consequências severas como: abortamento, prematuridade, natimortalidade, manifestações congênitas precoces ou tardias e/ou morte da criança.
- IV. Quando a sífilis é detectada na gestante, o tratamento deve ser iniciado o mais rápido possível, com a penicilina benzatina.

**Assinale a alternativa correta.**

- a) Apenas as afirmativas I e II estão corretas
- b) As afirmativas I, II, III e IV estão corretas
- c) Apenas as afirmativas III e IV estão corretas
- d) Apenas as afirmativas I, III e IV estão corretas
- e) Apenas as afirmativas I, II e III estão corretas

31) A Organização Mundial da Saúde (OMS) destaca alguns pontos-chave que caracterizam o posicionamento e pega adequados durante a amamentação. Considerando a técnica de amamentação adequada quanto ao posicionamento e a pega, analise as afirmativas abaixo e dê valores Verdadeiro (V) ou Falso (F).

- ( ) O rosto do bebê deve estar de frente para a mama, com nariz na altura do mamilo.
- ( ) Os ruídos da língua devem estar presentes durante toda a amamentação.
- ( ) As bochechas do bebê devem estar encovadas a cada sucção.
- ( ) O lábio inferior do bebê de estar virado para fora.

**Assinale a alternativa que apresenta a sequência correta de cima para baixo.**

- a) F,F,F,F
- b) V,V,V,V
- c) F,V,V,F
- d) V,F,F,V
- e) V,F,F,F

32) Um adolescente, 17 anos, que estava na Unidade de Atendimento Socioeducativo, foi encaminhado à Unidade Hospitalar para atendimento médico especializado. Na unidade hospitalar, foi diagnosticado com Tuberculose Pulmonar. Neste caso, em ambiente hospitalar, o adolescente deverá permanecer em \_\_\_\_\_. Assinale a alternativa que preencha corretamente a lacuna.

- a) Precaução para transmissão de microrganismos por gotículas
- b) Precaução para transmissão de microrganismos por aerossóis
- c) Precaução para transmissão de microrganismos por contato
- d) Isolamento Rigoroso
- e) Quarto coletivo, com distanciamento de um metro entre os demais pacientes

33) O Enfermeiro da Unidade de Atendimento Socioeducativo está realizando curativo diário de um adolescente, que apresenta ferida em membro inferior esquerdo, com características: tecido de granulação e não infectada. Após avaliação da lesão, houve a indicação de \_\_\_\_\_, que tem ação de promover a quimiotaxia e angiogênese, manter o meio úmido e acelerar a granulação. Assinale a alternativa que preencha corretamente a lacuna.

- a) Carvão Ativado
- b) Alginato de Cálcio
- c) Ácidos Graxos Essenciais
- d) Colagenase
- e) Papaína – concentração a 10%

34) Assinale a alternativa que apresenta o fenômeno a que se refere os pedidos judiciais de medicamentos e procedimentos médicos por meio de ações individuais movidas contra os sistemas de saúde público e privado.

- a) Manifestação individual ilegal
- b) Processo administrativo
- c) Intervenção do Estado
- d) Pedido de Inquérito de Saúde
- e) Judicialização da saúde

35) Durante o exame físico, para testar o reflexo de \_\_\_\_\_, quando o examinador coloca o dedo indicador na palma da mão da criança, observa-se a flexão dos dedos. Este movimento deve desaparecer entre \_\_\_\_\_ meses, quando se torna voluntário. Assinale a alternativa que preencha correta e respectivamente as lacunas.

- a) Moro / 0 a 2 meses
- b) Tônico-cervical / 6 a 12 meses
- c) Procura ou voracidade / 12 a 18 meses
- d) Preensão palmar / 4 e 6 meses
- e) Babinski / 18 a 24 meses

36) Durante o atendimento de um paciente, FDG, sexo masculino, na Unidade de Pronto Atendimento, foi solicitado um Eletrocardiograma:

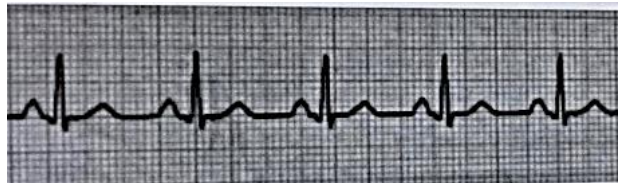

Baseado na figura acima, assinale a alternativa que indica o ritmo cardíaco apresentado.

- a) Ritmo Sinusal
- b) Bradicardia Sinusal
- c) Fibrilação Ventricular
- d) Taquicardia Ventricular
- e) Bloqueio Atrioventricular de terceiro grau

37) A adolescência é conceituada como uma fase de desenvolvimento do ser humano situada entre a infância e a idade adulta, que ocorre diversas alterações. O surgimento do broto mamário é a primeira manifestação da puberdade feminina que é denominada \_\_\_\_\_. Assinale a alternativa que preencha corretamente a lacuna.

- a) Pubarca
- b) Menarca
- c) Telarca
- d) Adrenarca
- e) Menopausa

38) Considerando os sinais de alarme da Dengue, analise as afirmativas abaixo e dê valores Verdadeiro (V) ou Falso (F).

- ( ) Dor abdominal intensa (referida ou à palpação) e contínua.
- ( ) Hipertensão postural e/ou lipotimia.
- ( ) Vômitos persistentes.
- ( ) Hepatomegalia maior do que 2 cm abaixo do rebordo costal.

Assinale a alternativa que apresenta a sequência correta de cima para baixo.

- a) F,V,F,V
- b) F,F,F,V
- c) V,F,F,F
- d) V,F,V,V
- e) F,F,V,V

39) Um paciente chegou ao serviço de saúde, com suspeita de dengue, porém, não apresenta sinais de alarme e não tem comorbidades e condições clínicas especiais. Neste caso, considerando a classificação de risco do paciente com dengue visando a redução do tempo de espera no serviço de saúde, utilizando o estadiamento da doença e os critérios da Política Nacional de Humanização do Ministério da Saúde, é correto afirmar que, trata-se de:

- a) Grupo B, sendo classificado como cor Verde: prioridade não-urgente
- b) Grupo A, sendo classificado como cor Azul: atendimento de acordo com o horário de chegada
- c) Grupo C, sendo classificado como cor Amarelo: urgência, atendimento o mais rápido possível
- d) Grupo D, sendo classificado como cor Vermelho: emergência, paciente com necessidade de atendimento imediato
- e) Grupo E, sendo classificado como cor Laranja: prioridade não-urgente

40) Considerando o processo de Enfermagem, analise as afirmativas abaixo e dê valores Verdadeiro (V) ou Falso (F).

- ( ) É entendido como instrumento da assistência e do gerenciamento de Enfermagem.
- ( ) É uma atividade deliberada, lógica e racional por meio da qual a prática de Enfermagem é desempenhada sistematicamente.
- ( ) No Brasil, o Processo de Enfermagem deve ser implementado nas instituições de saúde públicas e privadas.
- ( ) Deve ser organizado em cinco etapas inter-relacionadas: coleta de dados, diagnóstico de Enfermagem, planejamento de Enfermagem, implementação e avaliação de Enfermagem.

**Assinale a alternativa que apresenta a sequência correta de cima para baixo.**

- a) V,F,F,V
- b) F,V,F,V
- c) V,V,F,F
- d) F,F,V,V
- e) V,V,V,V

## DISCURSIVA (REDAÇÃO)

Transcreva a resposta da Redação **de 15 até 20 linhas, com caneta azul ou preta**, para a Folha de Respostas.

A questão que me preocupa, à luz da violência global recente, é: quem conta como humano? Quais vidas contam como vidas? E, finalmente, o que concede a uma vida ser passível de luto? Apesar de nossas diferenças de lugar e história, minha hipótese é que é possível recorrer a um “nós”, pois todos temos a noção do que é ter perdido alguém. A perda nos transformou em um tênue “nós”. E se perdemos, logo tivemos, desejamos e amamos, lutamos para encontrar as condições para o nosso desejo. [...]

(BUTLER, Judith. *Vida precária Os poderes do luto e da violência*. Belo Horizonte: Autêntica Editora, 2019. p.40)

No fragmento acima, a autora convida-nos a refletir acerca das diferentes vidas e seus distintos níveis de humanidade. Considerando sua visão de mundo, a leitura do trecho motivador e a atenção aos direitos humanos, escreva um **texto dissertativo-argumentativo** a respeito do seguinte tema:

**“Do direito seletivo à humanidade e à vida e suas consequências para a sociedade brasileira”.**

1	
2	
3	
4	
5	
6	
7	
8	
9	
10	
11	
12	
13	
14	
15	
16	
17	
18	
19	
20	



