



NÍVEL MÉDIO COMUM (ÁREAS DA SAÚDE)

PORTUGUÊS

A MORTE DOS GIRASSÓIS

"Anoitecia, eu estava no jardim. Passou um vizinho e ficou me olhando, pálido demais até para o anoitecer. Tanto que cheguei a me virar para trás, quem sabe alguma coisa além de mim no jardim. Mas havia apenas os brincos-de-princesa, a enredadeira subindo tenta pelos cordões, rosas cor-de-rosa, gladiolos desgrehados. Eu disse oi, ele ficou mais pálido. Perguntei que-que foi, e ele enfim suspirou: "Me disseram no Bonfim que você morreu na Quinta-feira." Eu disse ou pensei em dizer ou de tal forma deveria ter dito que foi como se dissesse: "É verdade, morri sim. Isso que você está vendo é uma aparição, voltei porque não consigo me libertar do jardim, vou ficar aqui vagando feito Egum até desabrochar aquela rosa amarela plantada no dia de Oxum. Quando passar por lá no Bonfim diz que sim, que morri mesmo, e já faz tempo, lá por agosto do ano passado. Aproveita e avisa o pessoal que é ótimo aqui do outro lado: enfim um lugar sem baixo-astral."

Acho que ele foi embora, ainda mais pálido. Ou eu fui, não importa. Mudando de assunto sem mudar propriamente, tenho aprendido muito com o jardim. Os girassóis, por exemplo, que vistos assim de fora parecem flores simples, fáceis, até um pouco brutas. Pois não são. Girassol leva tempo se preparando, cresce devagar enfrentando mil inimigos, formigas vorazes, caracóis do mal, ventos destruidores. Depois de meses, um dia pá! Lá está o botãozinho todo catita, parece que já vai abrir. Mas leva tempo, ele também, se produzindo. Eu cuidava, cuidava e nada. Viajei por quase um mês no verão, quando voltei, a casa tinha sido pintada, muro inclusive, e vários girassóis estavam quebrados. Fiquei uma fera. Gritei com o pintor: "Mas o senhor não sabe que as plantas sentem dor que nem a gente?" O homem ficou me olhando tão pálido quanto aquele vizinho.

Não, ele não sabe, entendi. E fui cuidar do que restava, que é sempre o que se deve fazer. Porque tem outra coisa: girassol quando abre flor, geralmente despenca. O talo é frágil demais para a própria flor, compreende? Então, como se não suportasse a beleza que ele mesmo engendrou, cai por terra, exausto da própria criação esplêndida. Pois conheço poucas coisas mais esplêndidas, o adjetivo é esse, do que um girassol aberto. Alguns amarrei com cordões em estacas, mas havia um tão quebrado que nem dei muita atenção, parecia não valer a pena. Só o apoiei numa espada-de-são-jorge com

jeito, e entreguei a Deus. Pois no dia seguinte, lá estava ele todo meio empinado de novo, tortíssimo, mas dispensando o apoio da espada. Foi crescendo assim precário, feinho, fragilíssimo.

Quando parecia quase bom, cráu! Veio uma chuva medonha e deitou-se por terra. Pela manhã estava todo enlameado, mas firme. Aí me veio a idéia: cortei-o com cuidado e coloquei-o aos pés do Buda chinês de mãos quebradas que herdei de Vicente Pereira. Estava tão mal que o talo pendia cheio dos ângulos das fraturas, a flor ficava assim meio de cabeça baixa e de costas para o Buda.

Não havia como endireitá-lo.

Na manhã seguinte, juro, ele havia feito um giro completo sobre o próprio eixo e estava com a corola toda aberta, iluminada, voltada exatamente para o sorriso do Buda. Os dois pareciam sorrir um para o outro. Um com o talo torto, outro com as mãos quebradas. Durou pouco, girassol dura pouco, uns três dias. Então peguei e joguei-o pétala por pétala, depois o talo e a corola entre as alamandas da sacada, para que caíssem no canteiro lá embaixo e voltassem a ser pó, húmus misturado à terra, depois não sei ao certo, voltasse à tona fazendo parte de uma rosa, palma-de-santa-rita, lírio ou azaleia, vai saber que tramas armam as raízes lá embaixo no escuro, em segredo. Ah, pede-se não enviar flores. Pois como eu ia dizendo, depois que comecei a cuidar do jardim aprendi tanta coisa, uma delas é que não se deve decretar a morte de um girassol antes do tempo, compreendeu? Algumas pessoas acho que nunca. Mas não é para essas que escrevo. "

(FONTE: <https://contobrasileiro.com.br/a-morte-dos-girassois-conto-de-caio-fernando-abreu/>)

01. (CONCURSO CRATO/2021) No conto de Caio Fernando Abreu, há uma discussão acerca dos elementos que envolvem a morte. Assinale a ÚNICA alternativa que comprova essa afirmação.

- A) "Não, ele não sabe, entendi. E fui cuidar do que restava, que é sempre o que se deve fazer."
- B) "Algumas pessoas acho que nunca. Mas não é para essas que escrevo."
- C) "Aproveita e avisa o pessoal que é ótimo aqui do outro lado: enfim um lugar sem baixo-astral."
- D) "Quando parecia quase bom, cráu!"
- E) "Tanto que cheguei a me virar para trás, quem sabe alguma coisa além de mim no jardim."



- 02. (CONCURSO CRATO/2021) A morte é considerada, pelas religiões, como uma passagem para um plano espiritual. Algumas delas acreditam que o que fazemos aqui na terra nos garantirá um passaporte para um lugar melhor, ou nos condenará ao sofrimento eterno. A partir do texto, infere-se que o autor acredita que:**
- A) Ele está morto e que foi para o céu, pois sempre seguiu os dogmas de sua religião.
 - B) Ele, por ser cristão, tem passaporte carimbado para um lugar melhor no plano divino com o pai celestial.
 - C) Ele está condenado a vagar pela terra por ter descumprido os dogmas impostos pela sua religião.
 - D) Os santos mencionados no texto, de matriz africana, irão guiá-lo ao longo de sua jornada encarando a morte.
 - E) Os santos mencionados no texto, de matriz africana, o condenaram ao sofrimento eterno.
- 03. (CONCURSO CRATO/2021) Na frase: "Depois de meses, um dia pá! Lá está o botãozinho todo catita", a expressão catita estabelece relações textuais e semânticas com:**
- A) Uma rosa amarela plantada
 - B) Gladiolos desgrenhados
 - C) Girassol
 - D) Buda
 - E) Talo torto
- 04. (CONCURSO CRATO/2021) Ao longo do texto, o autor faz menção a várias lições que teve ao cuidar dos girassóis. Dentre as opções abaixo, assinale UMA que não pode ser considerada como aprendizado**
- A) "Gritei com o pintor: ?Mas o senhor não sabe que as plantas sentem dor que nem a gente?"
 - B) "O homem ficou me olhando tão pálido quanto aquele vizinho."
 - C) "Algumas pessoas acho que nunca. Mas não é para essas que escrevo."
 - D) "Não havia como endireitá-lo."
 - E) "Não se deve decretar a morte de um girassol antes do tempo."
- 05. (CONCURSO CRATO/2021) Um dos personagens do texto, Vicente Pereira, foi o responsável por doar ao narrador um Buda quebrado. A partir das informações contidas na história, podemos afirmar que:**
- A) Eles são grandes amigos, que costumavam trocar presentes nas festas de fim de ano.
 - B) Eles são irmãos, já que, para a cultura indiana, Buda representa união entre as pessoas.
 - C) Os dois são vizinhos e, justamente por isso, dividiam os objetos quebrados.
 - D) Eles são, seguramente, namorados, já que o Buda foi um presente de casamento.
 - E) Nenhuma informação do texto revela a natureza da relação entre eles.
- 06. (CONCURSO CRATO/2021) Na frase: "Foi crescendo assim precário, feinho, fragilíssimo." As palavras sublinhadas devem ser classificadas como:**
- A) Substantivo
 - B) Advérbio
 - C) Preposição
 - D) Adjetivo
 - E) Verbo
- 07. (CONCURSO CRATO/2021) Na frase "Não havia como endireitá-lo", a partícula "lo " é classificada como:**
- A) Pronome oblíquo tônico depois de verbo auxiliar
 - B) Pronome Enclítico
 - C) Verbo seguido de gerúndio
 - D) Locução verbal
 - E) Preposição



08. (CONCURSO CRATO/2021) Na frase "A flor ficava assim meio de cabeça baixa e de costas para o Buda.", a palavra "e" configura:

- A) Oração Subordinada
- B) Conjunção Coordenativa
- C) Oração Coordenada e Subordinada
- D) Pronome Relativo
- E) Oração Subordinada e Coordenada

09. (CONCURSO CRATO/2021) "Mas havia apenas os brincos-de-princesa, a enredadeira subindo tenta pelos cordões, rosas cor-de-rosa, gladiolos desgrenhados." A palavra em destaque pode ser classificada como:

- A) Preposição
- B) Artigo
- C) Locução Adverbial
- D) Conjunção
- E) Verbo

10. (CONCURSO CRATO/2021) "Então, como se não suportasse a beleza que ele mesmo engendrou, cai por terra, exausto da própria criação esplêndida". O aposto destacado em negrito pode ser classificado como:

- A) Explicativo
- B) Enumerativo
- C) Recapitulativo
- D) Distributivo
- E) Superlativo

MATEMÁTICA E RACIOCÍNIO LÓGICO

11. (CONCURSO CRATO/2021) Num triângulo ABC retângulo em C temos $\text{sen } \hat{A} = \frac{3}{5}$. Logo $\text{tg } \hat{A}$ vale:

- A) $\frac{3}{4}$
- B) $\frac{4}{5}$
- C) $\frac{5}{4}$
- D) 1
- E) $\frac{3}{2}$

12. (CONCURSO CRATO/2021) A negação de "todo número ímpar é divisível por 3", é:

- A) Nenhum número ímpar é divisível por 3.
- B) Todo número par é divisível por 3.
- C) Existe número ímpar não divisível por 3.
- D) Existe número par divisível por 3.
- E) Existe número par não divisível por 3.

13. (CONCURSO CRATO/2021) Encontre a distância entre os pontos A (5, 7) e B (6, 9)

- A) 5
- B) $\sqrt{3}$
- C) 3
- D) 2
- E) $\sqrt{5}$

14. (CONCURSO CRATO/2021) A inversa da matriz

$$M = \begin{pmatrix} 1 & 2 \\ 3 & 4 \end{pmatrix} \text{ é a matriz:}$$

- A) $\begin{pmatrix} 1 & \frac{1}{2} \\ \frac{1}{3} & \frac{1}{4} \end{pmatrix}$
- B) $\begin{pmatrix} 4 & 3 \\ 2 & 1 \end{pmatrix}$



C) $\begin{pmatrix} -2 & 1 \\ \frac{3}{2} & -\frac{1}{2} \end{pmatrix}$

D) $\begin{pmatrix} 1 & 3 \\ 2 & 4 \end{pmatrix}$

E) $\begin{pmatrix} 1 & 3 \\ 6 & 2 \end{pmatrix}$

15. (CONCURSO CRATO/2021) Uma mercadoria sofreu dois acréscimos sucessivos de 10% e passou a custar R\$ 726,00. Quanta custava a mercadoria anterior aos dois acréscimos?

- A) R\$ 605,00
- B) R\$ 600,00
- C) R\$ 620,00
- D) R\$ 580,00
- E) R\$ 610,00

COMPETÊNCIA SÓCIO-EMOCIONAL

16. (CONCURSO CRATO/2021) Maior predisposição à instabilidade emocional e vulnerabilidade em situações estressoras podem ser observadas em pessoas com altos níveis de:

- A) Abertura para experiências
- B) Conscienciosidade
- C) Extroversão
- D) Neuroticismo
- E) Agradabilidade

17. (CONCURSO CRATO/2021) Sobre competências socioemocionais, assinale a alternativa CORRETA:

- A) Questões referente as competências socioemocionais são consideradas obsoletas, não sendo discutidas atualmente por áreas como psicologia e educação.
- B) Um maior nível de desenvolvimento das competências socioemocionais pode estar diretamente associado a dificuldades em estabelecer relações interpessoais saudáveis.

C) O desenvolvimento de competências socioemocionais pode estar relacionado à presença de uma comunicação mais assertiva e interações mais saudáveis.

D) O desenvolvimento de competências socioemocionais e a gestão mais saudável das emoções não tem nenhuma relação entre si.

E) Uma pessoa com maior nível de desenvolvimento de suas competências socioemocionais tende a apresentar prejuízos evidentes em sua capacidade de resolução de problemas.

18. (CONCURSO CRATO/2021) Assinale com V (verdadeiro) ou F (falso) os itens abaixo.

- I) Ao falarmos sobre personalidade, nos referimos a presença de um conjunto de traços que são relativamente mais estáveis ao longo da vida do indivíduo.
 - II) Os traços de personalidade podem ser adaptativos ou desadaptativos.
 - III) Os traços de personalidade são imutáveis e não existe possibilidade de mudança ao longo da vida.
 - IV) Os traços de personalidade podem ser atenuados ou aprimorados.
- Marque a opção com a sequência correta, de cima para baixo.**

- A) V, V, V, V
- B) F, F, V, F
- C) V, V, V, F
- D) V, V, F, V
- E) V, V, F, F

19. (CONCURSO CRATO/2021) Assinale a alternativa que não integra as dimensões da Educação Integral.

- A) dimensão cultural
- B) dimensão física
- C) dimensão social
- D) dimensão apenas temporal
- E) dimensão intelectual



20. (CONCURSO CRATO/2021) Em relação conduta construída na ótica da ética profissional e em respeito à cidadania, marque a alternativa incorreta.

- A) A premissa de agir em acordo com a moral e os bons costumes.
- B) Construir relacionamentos saudáveis com os seus colegas de trabalho.
- C) Respeitar crenças religiosas e posicionamentos políticos.
- D) Ostentar de forma incisiva o seu ponto de vista.
- E) Exercer de maneira eficiente as suas atribuições profissionais.

CONHECIMENTOS DE INFORMÁTICA

21. (CONCURSO CRATO/2021) Nos aplicativos do Microsoft Office os ícones são organizados em grupos e os grupos são organizados em guias. Assinale a alternativa que apresenta o grupo onde os ícones copiar, colar e recortar estão localizados.

- A) Parágrafo;
- B) Fonte;
- C) Referências;
- D) Exibir;
- E) Área de Transferência.

22. (CONCURSO CRATO/2021) Assinale a alternativa que apresenta a sequencia de atalhos para: recortar; colar; salvar e fechar um documento no Microsoft Word.

- A) Ctrl+R; Ctrl+V; Ctrl+B e Ctrl+F4;
- B) Ctrl+X; Ctrl+V; Ctrl+B e Ctrl+R;
- C) Ctrl+R; Ctrl+V; Ctrl+S e Ctrl+K;
- D) Ctrl+X; Ctrl+V; Ctrl+B e Ctrl+W;
- E) Ctrl+X; Ctrl+C; Ctrl+B e Ctrl+F4.

23. (CONCURSO CRATO/2021) Avalie a afirmações abaixo e assinale a ERRADA.

- A) Memória RAM é um tipo de memória volátil que possui velocidades superior à velocidade dos discos rígidos;
- B) Dispositivos SSD têm velocidades superiores aos HD e não são voláteis;
- C) Memória RAM e Memória ROM são classificadas como memória principal volátil;
- D) Fitas magnéticas possuem acesso sequencial e armazenamento não volátil;
- E) O Acesso a dados da memória RAM é feito de forma não sequencial (aleatória).

**24. (CONCURSO CRATO/2021) Analise a figura abaixo e assinale a alternativa que apresenta o resultado da fórmula:
= MÍNIMO (B2:D5).**

	A	B	C	D
1	MATRÍCULA	SALÁRIO BRUTO	DESCONTO	SALÁRIO LÍQUIDO
2	15184	R\$ 1.980,00	R\$ 277,20	R\$ 1.702,80
3	13865	R\$ 1.780,00	R\$ 249,20	R\$ 1.530,80
4	12259	R\$ 1.560,00	R\$ 218,40	R\$ 1.341,60
5	10324	R\$ 1.820,00	R\$ 254,80	R\$ 1.565,20
6	15390	R\$ 1.200,00	R\$ 168,00	R\$ 1.032,00

- A) R\$ 254,80
- B) R\$ 218,40
- C) R\$ 1.200,00
- D) R\$ 168,00
- E) R\$ 1.032,00

25. (CONCURSO CRATO/2021) Qual o nome da partição utilizada como memória virtual em sistemas operacionais baseados em Linux?

- A) /var;
- B) swap;
- C) root;
- D) /vram;
- E) boot.



CONHECIMENTOS GERAIS

26. (CONCURSO CRATO/2021) A redemocratização do país, representa o fim do período Militar, e os representantes do executivo passam a ser eleitos pelo voto popular. Em 1985 houve eleição indireta, somente em 1989 foi eleito o primeiro presidente do Brasil através de eleições diretas, depois de 21 anos de Regime Militar. Os presidentes eleitos pelo voto direto após a redemocratização (incluindo Mandatário que assumiu por ser vice-presidente) foram respectivamente:

- A) José Sarney; Tancredo Neves; Fernando Henrique Cardoso; Fernando Collor de Mello; Luiz Inácio Lula da Silva, Michel Temer, Dilma Rouseff e Jair Messias Bolsonaro
- B) Fernando Collor de Mello; José Sarney, Tancredo Neves; Fernando Henrique Cardoso; Luiz Inácio Lula da Silva; Dilma Rouseff; Michel Temer e Jair Messias Bolsonaro
- C) Tancredo Neves; Fernando Collor de Mello; José Sarney; Fernando Henrique Cardoso; Luiz Inácio Lula da Silva; Michel Temer; Dilma Rouseff e Jair Messias Bolsonaro
- D) Itamar Franco; Fernando Henrique Cardoso; José Sarney; Fernando Collor de Mello; Luiz Inácio Lula da Silva; Dilma Rouseff; Michel Temer e Jair Messias Bolsonaro
- E) Fernando Collor de Mello; Itamar Franco; Fernando Henrique Cardoso; Luiz Inácio Lula da Silva; Dilma Rouseff; Michel Temer e Jair Messias Bolsonaro

27. (CONCURSO CRATO/2021) A primeira Revolução Industrial teve início no século XVIII, proporcionando alterações significativas nos transportes, máquina a vapor e mecanização, proporcionando o desenvolvimento da indústria e do comércio, consolidando o modo de produção capitalista na Europa. Esse processo é conhecido como "Indústria 1.0". No início do século XXI vivencia-se a quarta Revolução Industrial, ou "Indústria 4.0".

São características dessa Revolução Industrial"?

- A) Internet das coisas (IoT), inteligência artificial (AI), sistemas cibernéticos, dentre outras, promovendo flexibilização na linha de produção, descentralização do

trabalho e alta velocidade nos processos de informações, abrangendo todos os setores - industrial, agricultura e serviços.

- B) Uso de novas fontes de energia, como petróleo, usinas hidrelétricas, automação da linha de produção e o desenvolvimento da microeletrônica.
- C) Internet das coisas (IoT), automação da linha de produção, uso de energias renováveis e desenvolvimento da microeletrônica.
- D) Inteligência artificial, desenvolvimento científico e tecnológico, telecomunicações e robótica abrangendo todos os setores - industrial, agricultura e serviços.
- E) Internet das coisas (IoT), inteligência artificial (AI), uso de novas fontes de energia, como petróleo, usinas hidrelétricas, automação da linha de produção e o desenvolvimento da microeletrônica

28. (CONCURSO CRATO/2021) A Constituição de 1988 é conhecida como Constituição "Cidadã". Em síntese ela expressa:

- A) O reconhecimento de um país democrático de direito, escrita com a participação popular, explicitando os direitos e deveres dos cidadãos brasileiros bem como o sistema eleitoral, através do voto popular
- B) O papel dos três poderes, Executivo, Legislativo e Judiciário, sendo que os dois primeiros estão submissos ao último e ambos eleitos pelo voto popular
- C) O poder popular nas escolhas dos seus representantes: Executivo, Legislativo e Judiciário são eleitos pelo voto popular
- D) Direitos iguais aos cidadãos brasileiros, concedendo o direito ao voto às mulheres e analfabetos
- E) A vontade popular de uma sociedade justa e igualitária baseada no combate à corrupção

29. (CONCURSO CRATO/2021)

"Meu Deus, meu Deus...
Setembro passou
Outubro e Novembro
Já tamo em Dezembro
Meu Deus, que é de nós,
Meu Deus, meu Deus
Assim fala o pobre
Do seco Nordeste



Com medo da peste
Da fome feroz
Ai, ai, ai, ai..."

Esse trecho da música "Triste Partida" retrata a vida triste e miserável do sertanejo que em períodos de "secas" no Nordeste brasileiro, colocava sua esperança apenas em "Deus", pois sabia que nada podia esperar da elite econômica e política dessa região.

O compositor dessa música é:

- A) Luíz Gonzaga
- B) Fagner
- C) Patativa do Assaré
- D) Ariano Suassuna
- E) Flávio Leandro

30. (CONCURSO CRATO/2021) O município de Crato está localizado no Sul cearense, distante da capital Fortaleza 512 km. Conhecida como "capital da cultura" e também como "Cratinho de açúcar" retratado nessa música de Luíz Gonzaga.

Eu vou pro Crato
Vou matar minha saudade
Ver minha morena
Reviver nossa amizade

Eu vou pro Crato
Tomar banho na nascente
Na subida do Lameiro
Tomo estrago de aguardente

Eu vou pro Crato
Comer arroz com pequi
Feijão com rapadura
Farinha do Cariri

Eu vou pro Crato
Vou matar minha saudade
Ver minha morena
Reviver nossa amizade

Eu vou pro Crato
Pois a coisa melhorou
A luz de Paulo Afonso
O Cariri valorizou

Eu vou pro Crato
Já não fico mais aqui
Cratinho de açúcar
Coração do Cariri

Eu vou pro Crato
Vou matar minha saudade
Ver minha morena
Reviver nossa amizade

Eu vou pro Crato
Vou pra casa de seu Pedro
Seu Felício é velho macho
Tô com Pedro, tô sem medo

Eu vou pro Crato
Vou viver no Cariri
Cratinho de açúcar
Tijolo de buriti

Essa referência à "Cratinho de açúcar" faz alusão à:

- A) Atividade econômica que foi predominante na região do cariri no século XIX
- B) Desenvolvimento artístico e cultural na região
- C) Turismo religioso
- D) Suas nascentes de águas cristalinas
- E) À sua localização no sopé da Chapada do Araripe



AGENTE DE ENDEMIAS

31. (CONCURSO CRATO/2021) Julgue os itens abaixo sobre Conselhos de Saúde e assinale a alternativa CORRETA:

- I. Um Conselho de Saúde pode ser definido como órgão ou instância colegiada de caráter permanente e deliberativo, em cada esfera de governo, integrante da estrutura básica da Secretaria ou Departamento de Saúde Estadual e Municipal, além de existir no plano Federal, por meio do Conselho Nacional de Saúde.
- II. O funcionamento dos Conselhos de Saúde é condição essencial e obrigatória ao funcionamento do Sistema Único de Saúde - SUS.
- III. De modo geral, o número de componentes em cada Conselho varia entre 10 a 20 membros, sendo que 50% devem ser de usuários (indicados por suas entidades), 25% de trabalhadores da saúde e 25% de prestadores de serviços (público e privado).

Está (ão) CORRETO (s):

- A) Apenas os itens I e II.
- B) Apenas os itens II e III.
- C) Apenas os itens I e III.
- D) Apenas o item II.
- E) Todos os itens.

32. (CONCURSO CRATO/2021) Sobre o Sistema de Informação de Agravos de Notificação - SINAN assinale a alternativa INCORRETA:

- A) É alimentado pela notificação e investigação de casos de doenças e agravos que constam da lista nacional de doenças de notificação compulsória.
- B) O SINAN é um sistema para coleta, transmissão e disseminação de dados gerados rotineiramente pelo Sistema de Vigilância Epidemiológica do Brasil, no entanto, não identifica casos de trabalho infantil, já que acidentes de trabalho com crianças e adolescentes não são informados por instituições médicas às Secretarias Municipais de Saúde.
- C) A maioria das notificações é digitada nas Secretarias de Saúde dos municípios.

- D) Além da Ficha Individual de Notificação (FIN) e da Notificação Negativa, o SINAN disponibiliza também a Ficha Individual de Investigação (FII) que é um instrumento investigativo que identifica: a fonte de infecção, as formas de transmissão da doença e a confirmação ou descarte da suspeita da mesma.
- E) Casos suspeitos ou confirmados de intoxicação por inseticidas em Agentes de Combate às Endemias - ACE devem ser notificados no SINAN e informados por meio de emissão da Comunicação de Acidente de Trabalho (CAT).

33. (CONCURSO CRATO/2021) Pode ser considerada atribuição/atividade inerente aos Agentes de Combate às Endemias - ACE, EXCETO:

- A) A participação, mediante treinamento adequado, da execução, da coordenação ou da supervisão das ações de vigilância sanitária e ambiental no município.
- B) A execução e avaliação das ações de vacinação animal contra zoonoses, bem como a notificação e investigação de eventos adversos temporalmente associados a essas vacinações, assistidas por profissional de nível superior e condicionadas à estrutura de vigilância epidemiológica e ambiental e de atenção básica.
- C) A realização de ações de prevenção e controle de doenças e agravos à saúde, em interação com o Agente Comunitário de Saúde - ACS e a equipe de atenção básica.
- D) A realização de ações de campo para pesquisa entomológica, malacológica e coleta de reservatórios de doenças.
- E) O exercício de atividades de vigilância, prevenção e controle de doenças e promoção da saúde, desenvolvidas em conformidade com as diretrizes do SUS e sob supervisão do gestor de cada ente federado.

34. (CONCURSO CRATO/2021) Leia atentamente os itens sobre visita domiciliar do Agente de Controle de Endemias e assinale a opção CORRETA:

- I. A visita domiciliar objetiva, entre outros, orientar as pessoas sobre precauções para a não proliferação do mosquito vetor da dengue, como a eliminação de possíveis criadouros e tratamento dos depósitos de água que não possam ser eliminados.



II. O Agente deve se identificar (identificação pessoal e institucional) ao (à) proprietário (a) do imóvel, relatar o trabalho a ser realizado e convidá-lo (la) a acompanhá-lo (la) na visita.

III. Visitas domiciliares não devem ser realizadas na ausência de um responsável maior de idade.

IV. Ao ser concluída a visita, o agente deve finalizar o preenchimento do Boletim de Campo e preencher a ficha de visita com nome (legível), data, atividade e horário de saída, solicitando que o responsável guarde-a em local seguro, para que nela possa ser registrada a próxima visita, bem como para uso em supervisão.

A) Está incorreto apenas o item I.

B) Apenas o item III não está correto.

C) Todos os itens estão corretos.

D) Somente os itens II e IV estão corretos.

E) Nenhum dos itens está correto.

35. (CONCURSO CRATO/2021) Observe os itens e assinale a opção que apresenta a sequência dos termos que se associam às definições de forma correta:

I. Recipiente com água onde se observam as larvas dos mosquitos após a eclosão.

II. Ato do inseto se alimentar de sangue diretamente de animal.

III. Avaliação sistemática da densidade e dispersão de um vetor.

IV. Animais que apresentam metamorfose completa.

A) I - Foco oco; II - Infectar; III - Vigilância Epidemiológica; IV - Hemimetábolo.

B) I - Larvitrapa; II - Inocular; III - Monitoramento Entomológico; IV - Holometábolo.

C) I - Larvitrapa; II - Repasto; III - Vigilância Entomológica; IV - Hemimetábolo.

D) I - Larvitrapa; II - Repasto; III - Vigilância Entomológica; IV - Holometábolo.

E) I - Foco oco; II - Inocular; III - Monitoramento Entomológico; IV - Holometábolo.

36. (CONCURSO CRATO/2021) Acerca de "endemia", "epidemia" e "pandemia" acrescente "F" quando a expressão for FALSA e "V" quando for VERDADEIRA, assinalando a alternativa que apresenta a sequência correta.

() Quando uma determinada doença ultrapassa as fronteiras de um País e se alastra por diferentes continentes ou pelo mundo todo, causando muitas mortes, pode ser considerada uma pandemia, como o que aconteceu com a gripe asiática entre 1957 e 1958, que matou mais de 1 milhão de pessoas.

() Uma pandemia pode ocorrer quando uma nova cepa de vírus causador de doença facilmente transmissível ao ser humano surge, momento em que a maioria da população não tem imunidade.

() Entende-se por endemia a ocorrência, em uma comunidade ou região, de casos de uma mesma doença que ultrapassam a incidência esperada. Está presente desde o início da humanidade, com vários exemplos de devastações de populações em várias partes do mundo.

() A ocorrência de uma doença que acomete populações em espaços determinados em um período de tempo longo, mantendo incidência relativamente constante e favorecendo variações sazonais é chamada epidemia.

A) V, F, V, V.

B) V, V, F, F.

C) F, V, F, F.

D) V, F, F, V.

E) F, V, V, V.

37. (CONCURSO CRATO/2021) Assinale a opção que faz a correta associação entre as figuras dos agentes transmissores abaixo com as respectivas doenças transmitidas:



I.



II.

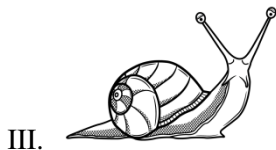

- A) I - Raiva; II - Leptospirose; III - Toxoplasmose; IV - Febre Amarela; V - Leishmaniose.
- B) I - Leptospirose; II - Raiva; III - Toxoplasmose; IV - Dengue; V - Leishmaniose.
- C) I - Raiva; II - Leptospirose; III - Esquistossomose; IV - Dengue; V - Doença de Chagas.
- D) I - Raiva; II - Leishmaniose; III - Toxoplasmose; IV - Chikungunya; V - Doença de Chagas.
- E) I - Leptospirose; II - Raiva; III - Esquistossomose; IV - Dengue; V - Leishmaniose.

38. (CONCURSO CRATO/2021) Julgue os itens abaixo e assinale a alternativa CORRETA quanto à biologia dos insetos vetores:

- I. Flebotomíneos são mosquitos hemimetábolos, com fases larvais que se alimentam de matéria orgânica depositada no solo. Os machos adultos do mosquito-palha (gênero *Lutzomyia*) se alimentam da seiva elaborada de plantas, enquanto as fêmeas adultas são hematófagas e podem transmitir, ao homem, um protozoário do gênero *Leishmania*.
- II. Percevejos da família Reduviidae e subfamília Triatominae podem ser hematófagos e entomófagos e são geralmente reconhecidos pelo formato e tamanho da probóscide. A probóscide reta e curta caracteriza um triatomíneo predador e se for curta e recurvada, caracteriza um hematófago.
- III. No modo de transmissão do *Aedes aegypti*, a fêmea pica a pessoa infectada, mantém o vírus na saliva e o retransmite. Após o período de "incubação" do vírus,

que ocorre após a ingestão do sangue infectado pela fêmea, o mosquito está apto a transmitir novamente, permanecendo, assim, apto durante toda a vida.

- IV. Insetos transmissores da malária são do gênero *Anopheles* (família Culicidae). Seus ovos possuem flutuadores se transformam em larva já em dois a quatro dias depois da ovipostura, sendo postos separadamente uns dos outros.

- A) Somente III e IV estão corretos.
- B) Apenas I não está correto.
- C) Somente I e II estão corretos.
- D) Apenas III está incorreto.
- E) Apenas IV está incorreto.

39. (CONCURSO CRATO/2021) De acordo com a Lei Federal nº 8080/90, estão incluídas no campo de atuação do Sistema Único de Saúde (SUS) a execução das seguintes ações, EXCETO:

- A) A fiscalização e a inspeção de alimentos, água e bebidas para consumo humano.
- B) Ações de Vigilância Sanitária, Vigilância Epidemiológica, Saúde do Trabalhador e Assistência Farmacêutica.
- C) A vigilância nutricional e a orientação alimentar.
- D) O controle e a fiscalização de serviços, assim como a produção de substâncias e produtos radioativos.
- E) A participação na formulação da política e na execução de ações de saneamento básico.

40. (CONCURSO CRATO/2021) A Lei Federal nº 11.350 de 05/10/2006, com alteração pela Lei nº 13.708 de 04/08/2018 prevê que os Agentes de Combate às Endemias frequentem cursos de aperfeiçoamento que deverão ser organizados e financiados, de modo tripartite pela União, Estados e Municípios:

- A) A cada 3 (três) anos.
- B) A cada 4 (quatro) anos.
- C) Uma vez a cada ano.
- D) Duas vezes por ano.
- E) A cada 2 (dois) anos.



41. (CONCURSO CRATO/2021) Assinale a alternativa CORRETA sobre o Estatuto da Criança e do Adolescente (ECA):

- A) Políticas sociais básicas, assim como serviços de identificação e localização de pais, responsável, crianças e adolescentes desaparecidos são linhas de ação da política de atendimento dos direitos da criança e do adolescente.
- B) A política de atendimento dos direitos da criança e do adolescente far-se-á meramente através de ações governamentais da União, dos Estados, do Distrito Federal e dos Municípios.
- C) Serviços especiais de prevenção e atendimento médico e psicossocial às vítimas de maus tratos ainda não se enquadram como linhas de ação da política de atendimento dos direitos da criança e do adolescente.
- D) A criação de conselhos dos direitos da criança e do adolescente e a manutenção de fundos municipais vinculados a estes conselhos estão na linha de ação da política de atendimento do ECA, sem serem, no entanto, diretrizes desta política.
- E) A função de membro do conselho nacional e dos conselhos estaduais e municipais dos direitos da criança e do adolescente é considerada de interesse público relevante e deverá ser remunerada.

42. (CONCURSO CRATO/2021) A (X) é uma doença viral transmitida pelo mosquito *Aedes aegypti*. Há registros de transmissão vertical (gestante-bebê) e por transfusão de sangue. A infecção pode ser assintomática, leve ou causar doença grave, levando à morte. Normalmente, a primeira manifestação é a febre alta (39° a 40° C), de início abrupto, que geralmente dura de 2 a 7 dias. A (Y) é uma doença transmitida pelos mosquitos *Aedes aegypti* e *Aedes albopictus*. No Brasil, a circulação do vírus foi identificada pela primeira vez em 2014. Os principais sintomas são febre alta de início rápido, dores intensas nas articulações dos pés e mãos, além de dedos, tornozelos e pulsos. Pode ocorrer ainda dor de cabeça, dores musculares e manchas vermelhas na pele. Não é possível ter mais de uma vez. (Z) é um vírus transmitido pelo *Aedes aegypti* e identificado pela primeira vez no Brasil em abril de 2015. O vírus recebeu a mesma denominação do local de origem de sua identificação em 1947, após detecção em macacos sentinelas para monitoramento

da febre amarela, em Uganda. Cerca de 80% das pessoas infectadas não desenvolvem manifestações clínicas. Os principais sintomas são dor de cabeça, febre baixa, dores leves nas articulações, manchas vermelhas na pele, coceira e vermelhidão nos olhos.

X, Y e Z mencionados no texto acima podem ser substituídos, respectivamente, por:

- A) Febre Chikungunya, Dengue e Zika.
- B) Dengue, Zika e Febre Chikungunya.
- C) Febre Chikungunya, Zika e Dengue.
- D) Dengue, Febre Chikungunya e Zika.
- E) Zika, Dengue e Febre Chikungunya.

43. (CONCURSO CRATO/2021) As estratégias de manejo e controle desta espécie devem ser realizadas de forma criteriosa e coordenada, por meio da remoção mecânica (controle direto) ou pelo manejo ambiental (controle indireto). A busca ativa consiste em vasculhar o ambiente à sua procura, removendo e afastando objetos e utensílios no peri e intra domicílio e em pontos estratégicos. Quando encontrados, os indivíduos devem ser coletados usando pinças de 20 cm a 30 cm, colocados em recipiente com tampa de rosca com pequenos furos, que deve ser mantido ao abrigo do sol. Até o momento, não há estudos que comprovem a efetividade do uso de produtos químicos para o controle desta espécie, não sendo, portanto, esta ação indicada pelo Ministério da Saúde. A espécie é o principal causador de acidentes no Nordeste do Brasil. É partenogênica e é identificada pela coloração amarelo-clara com o escurecimento do abdômen apenas em uma faixa longitudinal, na parte dorsal do mesossoma, seguido de uma mancha triangular no prossoma.

A espécie a qual se refere o texto acima é:

- A) *Tityus obscurus*.
- B) *Tityus stigmurus*.
- C) *Desmodus rotundus*.
- D) *Tityus serrulatus*.
- E) *Tityus bahiensis*.

44. (CONCURSO CRATO/2021) Dos 18 gêneros de triatomíneos conhecidos pela Ciência, três (*Rhodnius*, *Panstrongylus* e *Triatoma*) incluem as espécies mais comuns que transmitem o parasito *Trypanosoma cruzi*. Estes três gêneros se diferenciam pela posição das antenas na cabeça, conforme os esquemas abaixo:

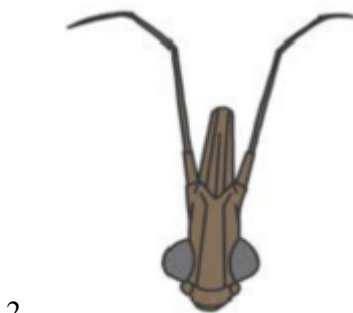

Analise as afirmações que seguem e assinale a alternativa CORRETA:

- I. A figura 1 exemplifica uma espécie do gênero *Triatoma*, já que apresenta cabeça robusta e com antenas próximas aos olhos.
- II. Espécies do gênero *Panstrongylus* (Figura 2) têm cabeça de tamanho médio e antenas no meio, entre a ponta da cabeça e os olhos.

III. Observa-se, na figura 3, um exemplo de representante do gênero *Rhodnius*, pois apresenta cabeça alongada com antenas na extremidade.

- A) Apenas a afirmação I está correta.
- B) Apenas a afirmação II está correta.
- C) Apenas a afirmação III está correta.
- D) Nenhuma afirmação está correta.
- E) Todas as afirmações estão corretas.

45. (CONCURSO CRATO/2021) Assinale a alternativa INCORRETA acerca dos elementos envolvidos na cadeia de transmissão da Esquistossomose:

- A) A esquistossomose é uma doença de veiculação hídrica cuja transmissão ocorre quando o indivíduo suscetível (homem) entra em contato com águas onde existem cercárias livres.
- B) O agente etiológico é um verme platelminto conhecido como *Schistosoma mansoni* (Sambon, 1907) e o hospedeiro definitivo é o homem.
- C) Caramujos de água doce - *Biomphalaria glabrata* (Say, 1818), *Biomphalaria straminea* (Dunker, 1848) e *Biomphalaria tenagophila* (Orbigny, 1835) são hospedeiros intermediários e o veículo de contaminação para estes hospedeiros é a água contaminada com larvas de *S. mansoni*, na fase denominada miracídio.
- D) A fonte de infecção se dá quando hospedeiros definitivos liberam ovos viáveis de *S. mansoni* por meio das fezes, que é a via de eliminação.
- E) Os hospedeiros intermediários começam a eliminar miracídios após quatro a sete semanas da infecção pelas cercárias, e assim se mantêm por vários meses.