



**PREFEITURA MUNICIPAL DE TATUÍ  
ESTADO DE SÃO PAULO**

**CONCURSO PÚBLICO Nº 03/2019**

**FISCAL TRIBUTÁRIO**

---

**CADERNO DE  
QUESTÕES**

---

**ABRA SOMENTE QUANDO AUTORIZADO**

---

**Nome do Candidato:** \_\_\_\_\_

**Assinatura:** \_\_\_\_\_

**Concurso Realizado pela:**



**Planexcon**  
ASSESSORIA E CONSULTORIA PÚBLICA

**Contato**

[concurso@planexcon.com.br](mailto:concurso@planexcon.com.br)

Tel.0xx15 3282.3542

## INSTRUÇÕES

1. Este Caderno contém 10 páginas com questões de múltipla escolha, assim distribuídas:
  - **Língua Portuguesa**, com 05 questões, enumeradas de 01 a 05;
  - **Matemática**, com 10 questões, enumeradas de 06 a 15;
  - **Noções de Informática**, com 05 questões, enumeradas de 16 a 20;
  - **Conhecimentos Específicos**, com 15 questões, enumeradas de 21 a 35;
  - **Conhecimentos Gerais**, com 05 questões, enumeradas de 36 a 40.
2. Cada questão contém 5 (cinco) alternativas (a, b, c, d, e), das quais somente uma atende às condições do enunciado.
3. Esta prova terá a duração de 3 (três) horas, incluído o tempo necessário para preenchimento do Gabarito de Resposta, sendo permitida a saída do candidato da sala de prova somente após 30 minutos do seu início.
4. Responda a todas as questões. Para cômputo da nota, serão considerados apenas os acertos.
5. Não será permitido ao candidato o destaque de qualquer página da prova.
6. Não é permitido, em hipótese alguma, o empréstimo de qualquer objeto.
7. Não se atenha às questões que julgar difíceis, volte a elas se lhe sobrar tempo.
8. Estando as questões respondidas neste caderno, você deverá transcrever todas as alternativas assinaladas para o Gabarito de Respostas, utilizando caneta esferográfica de tinta preta ou azul.
9. Você receberá do Fiscal o Gabarito de Respostas. Verifique se estão em ordem e com todos os dados impressos corretamente. Caso contrário, notifique o Fiscal, imediatamente.
10. Após certificar-se de que a Gabarito de Respostas é seu, assine-o com caneta esferográfica de tinta preta ou azul no local em que há a indicação: "ASSINATURA DO (A) CANDIDATO (A)".
11. A folha de respostas não deve ser dobrada, amassada ou rasurada.
12. É de inteira responsabilidade do candidato qualquer prejuízo advindo de marcação incorreta efetuada no Gabarito de Respostas - Atenção: **O Gabarito de Respostas não será substituído em hipótese alguma.**
13. Serão nulas as respostas rasuradas ou múltiplas para uma mesma questão.

***Boa Prova!***

## LÍNGUA PORTUGUESA

Leia o texto abaixo para responder as questões 01 e 02

*Aconteceu que passados quatro anos D. Elvira mudasse de residência para outro mundo, onde os necrologistas disseram que ela ia receber a palma do triunfo. A caridade do viúvo esfriou, e veio a um acordo com o marido da santa. Transformaram-se num os dois asilos, já abundantes de esmolas de outras senhoras virtuosas, e assim chegou este humaníssimo estabelecimento a um grau de prosperidade que não deixa nada a desejar, segundo asseveram as gazetas da terra.*

*(Camilo Castelo Branco, in: Amor de Salvação.)*

### QUESTÃO 01

No segmento “Aconteceu que passados quatro anos D. Elvira mudasse de residência para outro mundo...”, a figura de linguagem que aparece é denominada de:

- Ironia.
- Eufemismo.
- Prosopopeia.
- Hipérbole.
- Amplificação.

### QUESTÃO 02

No excerto: “Aconteceu que passados quatro anos D. Elvira mudasse **de** residência para outro mundo, **onde** os necrologistas disseram que ela ia receber a palma do triunfo.”

Os termos destacados no período em evidência são classificados pela ordem em que aparecem, como os vocábulos que constam da alternativa:

- Talvez/ esses.
- Que/ meio.
- Se/ bom.
- Crua/ uns.
- Desde/ defronte.

### QUESTÃO 03

#### **Meus Oito Anos**

*Oh! que saudades que tenho  
Da aurora da minha vida,  
Da minha infância querida  
Que os anos não trazem mais!*

*Que amor, que sonhos, que flores,  
Naquelas tardes fagueiras  
À sombra das bananeiras,  
Debaixo dos laranjais!  
Como são belos os dias  
De despontar da existência!  
– Respira a alma inocência  
Como perfumes a flor;  
O mar é – lago sereno,  
O céu – um manto azulado,  
O mundo – um sonho dourado,  
A vida – um hino d’amor!*

*(Casimiro de Abreu)*

- Para o autor, a época de sua infância foi repleta de dias belos e por isso sente saudades do começo de sua vida.
- No segmento: Que amor, que sonhos, que flores, o uso das vírgulas deu por ter que separar elementos de uma enumeração.
- Na segunda estrofe há quatro figuras de linguagem denominadas comparação: O mar é – lago sereno, /O céu – um manto azulado, /O mundo – um sonho dourado, /A vida – um hino d’amor!

Está (ão) correta (s) a (s) afirmativa (s):

- 1, 2 e 3.
- 1 e 2 apenas.
- 1 apenas.
- 2 e 3 apenas.
- 2 apenas.

### QUESTÃO 04

Leia o que segue:

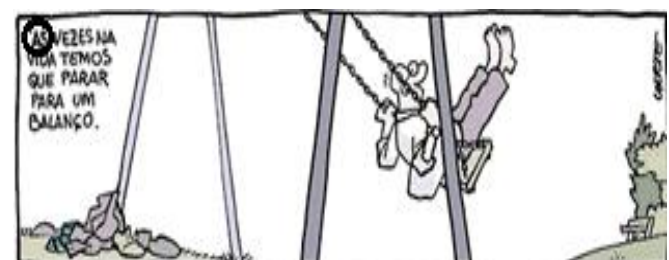

**Caderno de Questões**  
**FISCAL TRIBUTÁRIO**

Os termos “à kilo”, “amor à vida”, “às vezes”, estão grafados com sinal indicativo de crase. Assinale a alternativa cujos termos estão corretos de acordo com o emprego ou a ausência do acento grave indicativo da crase:

- a) À kilo/ Amor à vida/ Às vezes.
- b) A kilo/ Amor a vida/ As vezes.
- c) A kilo/ Amor à vida/ Às vezes.
- d) À kilo/ Amor à vida/ As vezes.
- e) À kilo/ Amor a vida/ Às vezes.

**QUESTÃO 05**

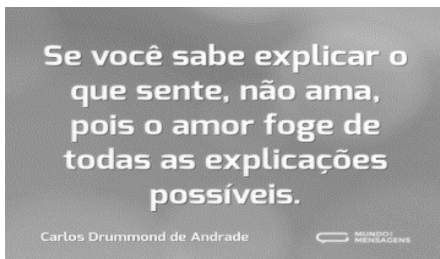

No texto acima, o substantivo “amor” e o adjetivo “possíveis” tem, respectivamente, função sintática de:

- a) Sujeito/ predicativo.
- b) Objeto direto/ objeto direto.
- c) Objeto direto/ sujeito.
- d) Objeto direto/ objeto indireto.
- e) Sujeito/ objeto indireto.

**MATEMÁTICA**

**QUESTÃO 06**

Observe os gráficos abaixo:

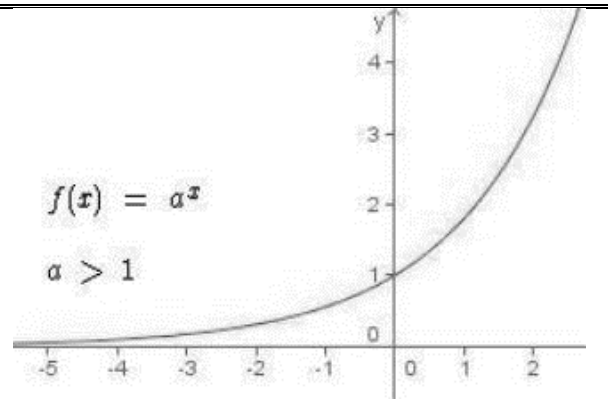
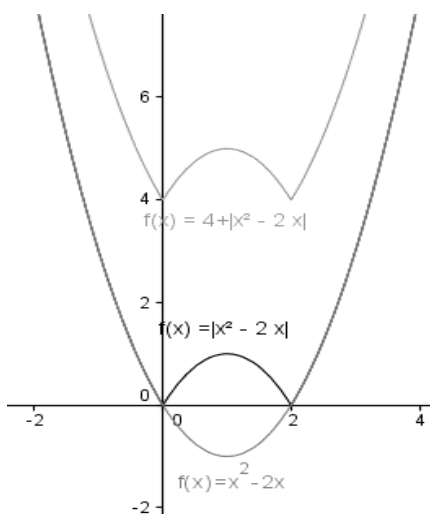

Eles representam, pela ordem em que aparecem, as funções:

- a) Linear e Exponencial.
- b) Quadrática e Logarítmica.
- c) Afim e Quadrática.
- d) Quadrática e Modular.
- e) Modular e Exponencial.

**QUESTÃO 07**

Ana aplicou certo valor a juros simples de 2 % ao mês durante um período de 7 meses. Qual o valor que Ana aplicou, se ao final dos 7 meses rendeu-lhe o valor de R\$ 220,50:

- a) R\$ 1.000,00.
- b) R\$ 1.100,00.
- c) R\$ 1.120,00.
- d) R\$ 1.575,00.
- e) R\$ 1.585,00.

**QUESTÃO 08**

Com referência ao círculo e a circunferência, assinale a seguir a alternativa *incorreta*:

- a) A circunferência é uma figura geométrica plana formada por inúmeros pontos cuja união resulta em uma linha fechada e que estão a uma mesma distância de um ponto central.
- b) O círculo é formado por uma circunferência e pelos infinitos pontos que preenchem seu interior.
- c) Os pneus das bicicletas são exemplos de círculos.
- d) Uma pizza representa um círculo.
- e) O círculo é uma figura plana assim como a circunferência.

**QUESTÃO 09**

Maria recebeu um aumento de 32% sobre os 17% de seu salário, e passou a receber o valor mensal de R\$ 3.690,40. Qual o valor do

**Caderno de Questões**  
**FISCAL TRIBUTÁRIO**

aumento que Maria recebeu:

- a) R\$ 175,00.
- b) R\$ 190,40.
- c) R\$ 230,60.
- d) R\$ 240,40.
- e) R\$ 322,00.

**QUESTÃO 10**

Na peixaria “*Peixe Fresco*” o quilo de sardinha custa  $\frac{2}{4}$  do preço do quilo da pescada branca. Para comprar 3kg de sardinha e 2kg de pescada branca Maria vai pagar R\$ 98,00, se ela comprar 1,5kg de sardinha, e 500g de pescada branca, ela pagará:

- a) R\$ 35,00.
- b) R\$ 38,00.
- c) R\$ 40,00.
- d) R\$ 41,00.
- e) R\$ 42,50.

**QUESTÃO 11**

Em uma fábrica, 6 funcionários produzem 300 guardanapos de tecido em 2 horas. Quantos funcionários serão necessários para produzir uma encomenda de 400 guardanapos em 1 hora, se eles trabalharem no mesmo ritmo:

- a) 21 funcionários.
- b) 19 funcionários.
- c) 18 funcionários.
- d) 16 funcionários.
- e) 11 funcionários.

**QUESTÃO 12**

Leia a sentença abaixo:

*Marcia foi à festa ou não foi ao passeio e seu marido foi ao clube.*

A opção que apresenta a negação dessa sentença é:

- a) Marcia não foi à festa e foi ao passeio ou seu marido não foi ao clube.
- b) Marcia não foi à festa ou foi ao passeio e seu marido não foi ao clube.
- c) Marcia não foi à festa e não foi ao passeio e seu marido não foi ao clube.
- d) Marcia foi à festa e não foi ao passeio ou seu marido foi ao clube.
- e) Marcia foi à festa e foi ao passeio e seu marido não foi ao clube.

**QUESTÃO 13**

A frase logicamente equivalente a: — *Se faço discurso, então sou bom em oratória* - é:

- a) Se sou bom em oratória, então faço discurso.
- b) Se não sou bom em oratória, então não faço discurso.
- c) Se não faço discurso, então não sou bom em oratória.
- d) Posso ser bom em oratória sem saber fazer discurso.
- e) Posso ser fazedor de discurso sem ser bom em oratória.

**QUESTÃO 14**

Leia as informações que seguem:

*Se Virginia é atriz, então Paulo não é fotógrafo. Se Júlio é fotógrafo, então Sérgio é cenógrafo. Logo, verifica-se que Paulo e Júlio são fotógrafos.*

Pode-se concluir que:

- a) Virgínia é atriz e Sérgio é cenógrafo.
- b) Virgínia é atriz se, e somente se, Sérgio é cenógrafo.
- c) Virgínia não é atriz e Sérgio é cenógrafo.
- d) Virgínia não é atriz e Sérgio não é cenógrafo.
- e) Virgínia não é atriz se, e somente se, Sérgio não é cenógrafo.

**QUESTÃO 15**

O produto de dois números ímpares consecutivos é 1295. Qual é um destes números:

- a) 9.
- b) 13.
- c) 15.
- d) 25.
- e) 37.

**NOÇÕES DE INFORMÁTICA**

**QUESTÃO 16**

Leia as alternativas abaixo referentes ao Word 2010:

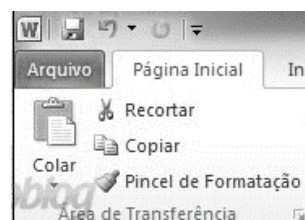

**Caderno de Questões**  
**FISCAL TRIBUTÁRIO**

Assinale a alternativa *incorreta*:

- a) A Faixa de Opções é o local onde estão os principais comandos do MS-Word 2010, separados por oito guias.
- b) Após clicar na guia Arquivo, navegando com a seta para baixo temos os botões para gerenciar os respectivos arquivos e dados, como criar, salvar, imprimir etc.
- c) Em Informações não podemos modificar as informações mais básicas do documento podendo apenas criptografar com senha, porém, só não é possível garantir a integridade do documento adicionando uma assinatura digital invisível.
- d) Em Informações também apresenta dados estatísticos do documento. O tamanho ou a quantidade de páginas ou palavras por exemplo.
- e) O Tempo Total de Edição permite saber quanto tempo foi investido na produção daquele texto.

**QUESTÃO 17**

Os recursos que seguem estão disponíveis no editor de texto MS-Word 2010 e podem ser acessados através da guia "Inserir" do grupo "Ilustrações", cujo botão é o que consta na alternativa:



- a) Imagem.
- b) Clip-Art.
- c) Formas.
- d) Ícones.
- e) SmartArt.

**QUESTÃO 18**

No Excel 2010, através das teclas de função **Alt + F1** é possível:

- a) Inserir uma nova planilha.
- b) Criar um gráfico inserido dos dados no intervalo atual.
- c) Recortar as células selecionadas.
- d) Fechar a janela da pasta de trabalho selecionada.
- e) Exibir ou ocultar a Faixa de Opções.

**QUESTÃO 19**

Os ícones exibidos a seguir foram retirados do MS-PowerPoint 2010, em sua configuração padrão.

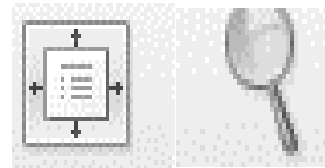

Assinale a alternativa que apresenta o nome da Guia a que pertencem os ícones exibidos:

- a) Exibição.
- b) Animações.
- c) Página inicial.
- d) Inserir.
- e) Transições.

**QUESTÃO 20**

Ao trabalharmos com a planilha do Microsoft Excel 2010 e aplicarmos a fórmula =MEDIA(SOMA(A1:A3);SOMA(A1:A2);SOMA(A2:A3)) cujos valores correspondem a (3,8, 12) para as células (A1,A2,A3) teremos como resultado final o que consta na alternativa:

- a) 7,6.
- b) 11.
- c) 13.
- d) 18.
- e) 18,5.

**CONHECIMENTOS ESPECÍFICOS**

**QUESTÃO 21**

De acordo com a Lei Municipal nº 1.278, de 12 de Julho de 1976, que institui o Código de Posturas do Município de Tatuí/SP, considere as assertivas abaixo elencadas e assinale V para a verdadeira e F para a falsa:

(     ) Este código contém as medidas de polícia administrativas a cargo do Município em matéria de higiene, ordem pública e funcionamento dos estabelecimentos comerciais e industriais, estatuinto as necessárias relações entre o poder público local e os munícipes.

(     ) Tão somente ao Prefeito incumbe velar pela observância dos preceitos deste Código.

(     ) Constitui infração toda ação ou omissão contrária as disposições deste Código

**Caderno de Questões**  
**FISCAL TRIBUTÁRIO**

ou de outras leis, decretos, resoluções ou atos baixados pelo Governo Municipal no uso de seu poder de polícia.

As assertivas são, respectivamente, de cima para baixo:

- a) F, F, V.
- b) V, V, V.
- c) V, F, V.
- d) V, F, F.
- e) F, V, F.

**QUESTÃO 22**

Em consonância com a Lei Complementar nº 116, de 31 de julho de 2003, que dispõe sobre o Imposto Sobre Serviços de Qualquer Natureza, assinale a alternativa correta:

- a) Esse imposto incide sobre as exportações de serviços para o exterior do País.
- b) A alíquota mínima do Imposto sobre Serviços de Qualquer Natureza é de 2% (dois por cento).
- c) O imposto incide sobre a prestação de serviços em relação de emprego, dos trabalhadores avulsos, dos diretores e membros de conselho consultivo ou de conselho fiscal de sociedades e fundações, bem como dos sócios-gerentes e dos gerentes-delegados.
- d) O imposto não incide sobre o serviço proveniente do exterior do País ou cuja prestação se tenha iniciado no exterior do País.
- e) Contribuinte é o que contratou o serviço.

**QUESTÃO 23**

Tendo em vista o item “Atribuição Sumária” de Fiscal Tributário, assinale a alternativa que não faz parte do rol de atribuições desse profissional:

- a) Realizar verificações junto a estabelecimentos e órgãos públicos objetivando revisar, complementar ou promover correções dos lançamentos efetuados por contribuintes sob fiscalização.
- b) Realizar sindicâncias especiais para instrução de processos ou apuração de denúncias e reclamações.
- c) Desenvolver atividades de apoio à pesquisa, análise e controle relacionados

com a formulação dos objetivos da tributação, arrecadação de fiscalização.

- d) Solicitar ao contribuinte a apresentação de documentos fiscais e informação contábeis e fiscais.
- e) Interpretar normas legais e administrativas diversas, para responder a consultas das unidades da Prefeitura.

**QUESTÃO 24**

Leia as afirmativas abaixo:

- 1. Ele foi instituído pelo Decreto nº 6.022, de 22 de janeiro de 2007, e foi incluído no Programa de Aceleração do Crescimento do governo federal (PAC 2007-2010).
- 2. Surgiu para escriturar os livros em formato digital.
- 3. Deve ser compreendido como série de projetos criados pelas autoridades fiscais, que utilizam a tecnologia da informação (TI) para integrar as relações entre as diversas entidades fiscais (Receita Federal do Brasil, Secretarias de Estado de Fazenda e Secretarias de Finanças Municipais, dentre outras) e os contribuintes pessoa jurídica (PJ)”.

É verdadeiro afirmar que as assertivas tratam:

- a) Do Conselho Federal de Contabilidade – CFC.
- b) Da Escrituração Fiscal Digital do ICMS e do IPI.
- c) Do Programa de Aceleração do Crescimento do Governo Federal (PAC 2007-2010).
- d) Do Sistema Público de Escrituração Digital-SPED.
- e) Do Programa Nota Fiscal Eletrônica.

**QUESTÃO 25**

De acordo com o Decreto-Lei nº 486, de 3 de março de 1969, em seu Art.1º *“Todo comerciante é obrigado a seguir ordem uniforme de escrituração, mecanizada ou não, utilizando os livros e papéis adequados, cujo número e espécie ficam a seu critério”.*

*Parágrafo único. “Fica dispensado desta obrigação o pequeno comerciante, tal como definido em regulamento, à vista dos seguintes elementos, considerados isoladamente ou em conjunto”, com exceção de:*



**Caderno de Questões**  
**FISCAL TRIBUTÁRIO**

- a) Natureza industrial da atividade.
- b) Predominância do trabalho próprio e de familiares, ainda que organizada a atividade.
- c) Capital efetivamente empregado.
- d) Renda bruta anual.
- e) Condições peculiares da atividade, reveladoras da exiguidade do comércio exercido.

**QUESTÃO 26**

Leia o fragmento a seguir:

*“A Escrituração Fiscal Digital (EFD ICMS/IPI) é um arquivo digital, com validade \_\_\_\_\_, formando um conjunto de escriturações de \_\_\_\_\_ e outras informações de interesse dos fiscos das unidades federadas e da Receita Federal do Brasil, bem como registros de apuração de impostos referentes às operações e prestações praticadas pelo contribuinte”.*

Assinale a alternativa que completa corretamente as lacunas do fragmento acima:

- a) Jurídica/ documentos fiscais.
- b) Social/ notas fiscais.
- c) Municipal/ registros fiscais.
- d) Anual/ documentos anuais.
- e) Periódica/ arquivos anuais.

**QUESTÃO 27**

A EFD ICMS/IPI contém:

- a) Livro Registro de Entradas, Livro Registro de Saídas, Livro Registro de Apuração do IPI, Livro Registro de Apuração do ICMS, Documento Controle de Crédito de ICMS do Ativo Permanente (Ciap).
- b) Livro Registro de Entradas, Livro Registro de Saídas, Livro Registro de Inventário, Livro Registro de Apuração do IPI, Livro Registro de Apuração do ICMS, Documento Controle de Crédito de ICMS do Ativo Permanente (Ciap).
- c) Livro Registro de Entradas, Livro Registro de Saídas, Livro Registro de Inventário, Livro Registro de Apuração do ICMS, Documento Controle de Crédito de ICMS do Ativo Permanente (Ciap).
- d) Livro Registro de Entradas, Livro Registro de Inventário, Livro Registro de Apuração do IPI, Livro Registro de Apuração do ICMS,

Documento Controle de Crédito de ICMS do Ativo Permanente (Ciap).

- e) Livro Registro de Entradas, Livro Registro de Saídas, Livro Registro de Inventário, Livro Registro de Apuração do IPI, Documento Controle de Crédito de ICMS do Ativo Permanente (Ciap).

**QUESTÃO 28**

De acordo com a Lei Municipal nº 1721/83, que estabelece o Código Tributário Municipal de Tatuí/SP, compõem o sistema tributário do Município as seguintes taxas decorrentes do efetivo exercício do poder de polícia administrativa de:

1. Licença para localização.
2. Fiscalização para funcionamento em horário normal ou especial.
3. Licença para o exercício da atividade de comércio ambulante.
4. Licença para execução de obras particulares.
5. Licença para publicidade.
6. Licença para ocupação do espaço em vias e logradouros públicos.
7. Licença sobre a propriedade rural territorial urbana.

Estão corretas as afirmativas:

- a) 1 – 2 – 3 – 4 – 5 – 6 e 7.
- b) 2 – 3 – 4, apenas.
- c) 1 – 2 – 3 – 4 – 5 e 6, apenas.
- d) 3 – 4 e 5, apenas.
- e) 6 e 7, apenas.

**QUESTÃO 29**

Compõem o sistema tributário do Município de Tatuí/SP, com exceção de:

- a) Impostos.
- b) Taxas decorrentes do efetivo exercício do poder de polícia administrativa.
- c) Taxas decorrentes da utilização, efetiva ou potencial dos serviços públicos, específicos e divisíveis, prestados aos contribuintes ou postos à sua disposição.
- d) Exportações de serviços para o exterior do País.
- e) Contribuição de melhoria.

**QUESTÃO 30**

Considere as assertivas abaixo elencadas e

**Caderno de Questões**  
**FISCAL TRIBUTÁRIO**

assinale V para a verdadeira e F para a falsa:  
(     ) Garantias são os meios jurídicos assecuratórios que cercam o direito subjetivo do Estado de não receber a prestação do tributo.  
(     ) Privilégio é a posição de superioridade de que desfruta o crédito tributário com relação aos demais.  
(     ) Garantia, são os meios, modos, maneiras ou formas de assegurar a plena satisfação do crédito fiscal.  
(     ) Privilégios de crédito fiscal não é a preferência de que goza para ser ressarcido em um dado concurso de créditos, ocasião em que não necessitando de prévia habilitação, e não se sujeitando à fila dos créditos, e ao próprio concurso terá preferência no ressarcimento.  
(     ) Somente a União tem competência para legislar a respeito, mas Estados e Municípios podem legislar de forma supletiva.

As afirmativas são, respectivamente, de cima para baixo:

- a) F, V, F, F, V.
- b) V, V, F, F, V.
- c) V, F, V, V, F.
- d) F, F, F, V, F.
- e) F, V, V, F, V.

**QUESTÃO 31**

Moratória, depósito do montante integral, reclamações e recursos administrativos, medida liminar em mandado de segurança, medida liminar ou tutela antecipada, parcelamento (art. 151, I a VI, Código Tributário Nacional) são modalidades através das quais ocorre:

- a) A exclusão do Crédito Tributário.
- b) As garantias do Crédito Tributário.
- c) Os privilégios do Crédito Tributário.
- d) As garantias e os privilégios do Crédito Tributário.
- e) A suspensão da exigibilidade do Crédito Tributário.

**QUESTÃO 32**

Leia e analise as alternativas abaixo com referencia as atividades da Receita Federal do Brasil (RFB) e assinale a alternativa *incorreta*:  
a) A fiscalização não deve se limitar ao objeto da investigação, conforme jurisprudência:

estão sujeitos às fiscalizações tributárias ou previdenciárias quaisquer livros comerciais, limitado o exame aos pontos objeto da investigação.

- b) Toda e qualquer pessoa (física ou jurídica) está sujeita a ser fiscalizada, inclusive as isentas e as imunes.
- c) O fisco pode examinar livros, arquivos e documentos do sujeito passivo, e este tem o dever de exibi-los, ainda que seja necessária força policial.
- d) Para o STF, até mesmo os livros que não são de escrituração obrigatória submetem-se ao exame do fisco.
- e) Os livros e comprovantes de lançamentos nele efetuados devem ser conservados até que ocorra a prescrição dos créditos tributários.

**QUESTÃO 33**

Leia as afirmativas abaixo:

- 1. É a atribuição dada pela Constituição Federal de 1988 aos entes políticos do Estado (União, governos estaduais, Municípios e Distrito Federal) da prerrogativa de instituir os tributos.
- 2. O que a caracteriza é o fato de ser incaducável; de exercício facultativo; inampliável; irrenunciável; indelegável.
- 3. Não é de exercício obrigatório, não pode ser entregue a outra pessoa jurídica de Direito Público nem a outra entidade política, não tem prazo para ser exercida e não pode ser objeto de renúncia.

É verdadeiro afirmar que as assertivas tratam da:

- a) Instituição de impostos.
- b) Fiscalização de tributos.
- c) Competência tributária.
- d) Capacidade tributária.
- e) Administração tributária.

**QUESTÃO 34**

Leia os itens abaixo elencados que representam as espécies de tributos:

- 1. Impostos.
- 2. Taxa.
- 3. Contribuição de melhoria.
- 4. Empréstimo compulsório.

**Caderno de Questões**  
**FISCAL TRIBUTÁRIO**

**5. Contribuições.**

Numere as afirmativas abaixo de acordo com os itens acima elencados:

(     ) Tributo que tem como fato gerador o exercício regular do poder de polícia, ou a utilização, efetiva e potencial, de serviço público específico e divisível, prestado ao contribuinte ou posto à sua disposição. É um dos tributos mais complexos.

(     ) É o mais importante dos tributos. Incide independente da vontade do contribuinte. Se efetuado o fato gerador, logo será devido. Não tem atuação direta do Estado no fato gerador, isto é, existe uma previsão legal (lei), que se efetuado pelo contribuinte, será devido.

(     ) É o tributo cobrado pela União, pelos Estados, pelo Distrito Federal e pelos Municípios, no âmbito de suas respectivas atribuições, para fazer face ao custo de obras públicas de que decorra a valorização imobiliária, tendo como limite total a despesa realizada e como limite individual o acréscimo de valor que da obra resultar para cada imóvel beneficiado.

(     ) Os recursos obtidos com sua arrecadação devem ser necessariamente aplicados no atendimento da finalidade que justifica a sua cobrança. Podem ser sociais, de intervenção no domínio econômico, de interesse de categorias profissionais ou econômicas, de custeio da iluminação pública.

(     ) É uma espécie de tributo pouco utilizado. Somente podem ser criados diante de situações específicas (guerra externa ou sua iminência e calamidade pública, ou investimento público de caráter relevante), e a aplicação dos recursos provenientes de sua arrecadação é vinculada à despesa correspondente, que justificou sua instituição.

Assinale a sequência correta de cima para baixo:

- a) 1 - 2 - 3 - 4 - 5.
- b) 2 - 1 - 3 - 5 - 4.
- c) 2 - 5 - 1 - 4 - 3.
- d) 3 - 1 - 4 - 2 - 1.
- e) 5 - 3 - 2 - 1 - 4.

**QUESTÃO 35**

Leia as alternativas que seguem e assinale a

*incorreta:*

- a) A finalidade da tributação em sua função primária é a fiscal, que consiste em suprir o Estado com os recursos necessários a seu funcionamento.
- b) O Sistema Tributário Nacional é o conjunto de normas e instituições que têm como finalidade instituir e arrecadar os tributos de competência da União, Estados, Distrito Federal e Municípios. Tributos é a obrigação imposta aos indivíduos e pessoas jurídicas de recolher valores ao Estado, ou entidades equivalentes.
- c) A receita tributária própria municipal é composta de impostos, taxas e contribuições.
- d) O Planejamento Tributário Municipal, antes de tudo, significa necessariamente o aumento na tributação da população.
- e) A Administração Tributária é o procedimento destinado à verificação do cumprimento das obrigações tributárias, à adoção de medidas necessárias (em geral, pela aplicação de penalidades) para obrigar os respectivo sujeitos passivos (devedores) a esse cumprimento e à homologação (quitação) dos correspondentes créditos tributários.

**CONHECIMENTOS GERAIS**

**QUESTÃO 36**

O primeiro-ministro da Índia classificou na quinta-feira (23/5) os resultados das eleições como uma "vitória da democracia", já que seu partido venceu na maioria dos distritos eleitorais para mais um mandato.

"Nenhum indivíduo ou partido estava lutando nas eleições, mas o povo da Índia estava. Hoje, o povo da Índia me deu a razão e a Índia ganhou. A democracia ganhou", disse ele no seu primeiro discurso público do dia.

Na porta da sede do partido nacionalista hindu BJP, em Nova Délhi, onde foi recebido por centenas de seguidores e ministros, ele disse que terá maioria para governar e que os "sentimentos de uma Índia comum vão garantir um futuro brilhante para o país".

*<https://is.gd/Epje5C> - Acesso em 25 de maio de 2019-  
Adaptado*

**Caderno de Questões**  
**FISCAL TRIBUTÁRIO**

Trata-se do vitorioso:

- a) Narendra Modi.
- b) Amitabh Bachchan
- c) Shahrukh Khan OAL.
- d) Salman Khan.
- e) Akshay Kumar.

**QUESTÃO 37**

Em discurso na sexta-feira 24/5, ela anunciou sua renúncia ao cargo de primeira-ministra do Reino Unido. A líder do Partido Conservador declarou que deixará o cargo em 7 de junho, sucumbindo à pressão em meio ao impasse sobre o Brexit. Explicou que seguirá como primeira-ministra durante a escolha do próximo líder do Partido Conservador, que será consequentemente o próximo premiê. Há quase três anos no poder, ela afirmou que a disputa pelo comando do partido deve começar na semana seguinte à saída dela da liderança conservadora. Declarou que, em uma democracia, é importante, sobretudo respeitar a vontade popular, que foi pela saída do Reino Unido da União Europeia (Brexit) na votação de 2016. "Infelizmente, não tenho conseguido aprovar o acordo" com a UE no Parlamento britânico, admitiu. Nesse quadro, ela disse que "está claro para ela" que é "do melhor interesse do Reino Unido" sua saída do posto. A premiê ainda terminou seu pronunciamento com a voz embargada, ao lembrar que foi a segunda mulher a ocupar o cargo na história do Reino Unido, "mas certamente não serei a última".

Chegou ao poder justamente em julho de 2016 e, antes dela, apenas a também conservadora Margaret Thatcher havia ocupado esse cargo, entre 1979 e 1990.

*<https://is.gd/Wu1zTs> - Acesso em 25 de maio de 2019-  
Adaptado*

A notícia trata da renúncia de:

- a) Ruth Kelly Maria.
- b) Pamela Nash.
- c) Theresa May.
- d) Glenda May Jackson.
- e) Harriet Ruth Harman.

**QUESTÃO 38**

O tricampeão de Fórmula 1 Niki Lauda morreu na noite desta segunda-feira, 20, aos 70 anos. O austríaco convivia com sérios problemas

respiratórios desde o acidente que quase tirou sua vida, em 1976, e estava internado em Viena. Em 2018, o ex-piloto passou por um transplante de pulmão e ficou mais de dois meses internado. No começo deste ano, ele permaneceu mais dez dias no hospital, depois de ter febre durante as festas de fim de ano. E enfrentou dois transplantes de rim, em 1997 e 2005. Niki Lauda conquistou os títulos na Fórmula 1 nos anos 1975 e 1977, pela Ferrari, e em 1984, pela McLaren, o único piloto a ser campeão pelas duas equipes. Disputou 177 corridas nessa categoria automobilística, conquistando 25 vitórias e 24 pole positions.

*<https://is.gd/fRGgGJ> e <https://is.gd/LRXN0I> - Acesso em 25 de maio de 2019- Adaptado*

Foi ele quem escreveu o livro:

- a) On liberty.
- b) Les années turbo.
- c) Pragmatism: a new name for some old ways of thinking.
- d) Nineteen eighty-four.
- e) The feminine mystique.

**QUESTÃO 39**

A atriz Lady Francisco morreu no sábado (25/05) por complicações pós-operatórias no hospital Unimed-Rio, na Barra da Tijuca, Zona Oeste do Rio de Janeiro. Ela estava internada desde o dia 28 de abril após sofrer uma queda em casa e fraturar o fêmur. Após passar por uma cirurgia de correção da fratura no fêmur, ela teve complicações respiratórias que agravaram seu estado de saúde. Segundo boletim do hospital, Lady morreu às 13h10 "por falência de múltiplos órgãos, decorrente de isquemia enteromesentérica (transtorno vascular agudo dos intestinos)".

Lady Chuquer Bolla Borelli Francisco de Bourbon nasceu no dia 7 de janeiro de 1935, em Belo Horizonte. Atuou na televisão, no teatro e no cinema. Seu último papel foi no programa humorístico "Treme Treme".

*<https://is.gd/QNwrl0> - Acesso em 25 de maio de 2019-  
Adaptado*

Na Globo, a atriz mineira esteve em novelas, com exceção de:

- a) "Pecado Capital".
- b) "Explode Coração".
- c) "Por Amor".

- d) "Cheias de Charme".  
e) "Roda de Fogo".

**QUESTÃO 40**

As autoridades nepalesas anunciaram na sexta-feira (24/5) que quatro alpinistas morreram nas últimas 48 horas no Everest, o pico mais alto do mundo. Dois deles eram indianos, um era austríaco e outro, nepalês. Desde o início desta temporada, 8 pessoas morreram escalando a montanha, que tem 8.848m de altura e fica na fronteira entre o Nepal e o Tibete. Uma das vítimas, a indiana Kalpana Das, de 52 anos, chegou ao topo do Everest, mas morreu na quinta-feira (23/5) à tarde no momento da descida. Outro indiano, Nihal Bagwan, 27 anos, também morreu durante a descida. O austríaco, de 65 anos, era alpinista e morreu no lado tibetano da montanha, anunciou um organizador de expedição. O nepalês, um guia de 33 anos, morreu em um acampamento-base, depois de ficar doente no campo 3, a 7.158 metros de altitude.

*<https://is.gd/pRS8Wm> - Acesso em 25 de maio de 2019-  
Adaptado*

De acordo com a notícia, analise as afirmativas abaixo e assinale V para a afirmativa verdadeira e F para a falsa:

- (     ) A quantidade de pessoas no local pode ter contribuído para as mortes.  
(     ) Na altitude extrema, o oxigênio é mais escasso na atmosfera, e os alpinistas precisam recorrer a garrafas de oxigênio para alcançar o topo.  
(     ) O período entre o fim de abril e o mês de maio é considerado menos vantajoso para a escalada do monte, pois as condições meteorológicas são menos extremas.

As afirmativas são, respectivamente, de cima para baixo:

- a) F, F, F.  
b) V, F, F.  
c) V, V, V.  
d) V, V, F.  
e) V, F, V.