



**ESTADO DE GOIÁS**  
**SECRETARIA DE ESTADO DA ADMINISTRAÇÃO**  
**SUPERINTENDÊNCIA DA ESCOLA DE GOVERNO**

## Soldado de 2ª Classe QPM - Músico

NOME DO CANDIDATO

INSCRIÇÃO

Nível

**SUPERIOR**

**PROVA**

**01**

**Lembre-se de marcar o  
número acima na folha  
de respostas!**



**instituto  
aocp**

Fraudar ou tentar fraudar  
Concursos Públicos é Crime!  
Previsto no art. 311 - A do  
Código Penal

### Sobre o material recebido pelo candidato

- ✓ Além deste Caderno de Questões, com **cinquenta questões objetivas e uma redação**, você receberá do fiscal de sala a Folha de Respostas e a Versão Definitiva da Redação.
- ✓ Confira seu nome, o número do seu documento e o número de sua inscrição em todos os documentos entregues pelo fiscal. Além disso, não se esqueça de conferir seu Caderno de Questões quanto a falhas de impressão e de numeração e se o cargo corresponde àquele para o qual você se inscreveu.
- ✓ O não cumprimento a qualquer uma das determinações constantes em Edital, no presente Caderno, na Folha de Respostas e na Versão Definitiva da Redação, incorrerá na eliminação do candidato.

### Sobre o material a ser devolvido pelo candidato

- ✓ Os únicos documentos válidos para avaliação são a Folha de Respostas e a Versão Definitiva da Redação.
- ✓ Na Folha de Respostas e na Versão Definitiva da Redação, preencha o campo destinado à assinatura. As respostas das questões objetivas devem ser preenchidas da seguinte maneira: ●
- ✓ Na Folha de Respostas e na Versão Definitiva da Redação, só é permitido o uso de caneta esferográfica transparente de cor azul ou preta. Esses documentos devem ser devolvidos ao fiscal na saída, devidamente preenchidos e assinados.

### Sobre a duração da prova e a permanência na sala

- ✓ O prazo de realização da prova é de 5 horas, incluindo a marcação da Folha de Respostas e a transcrição da Versão Definitiva da Redação.
- ✓ **Após o início da prova**, o candidato estará liberado para utilizar o sanitário depois de decorridos 30 minutos e, somente após decorridos 90 minutos, poderá deixar definitivamente o local de aplicação, não podendo, no entanto, levar o Caderno de Questões e nenhum tipo de anotação de suas respostas nesse momento.
- ✓ O candidato poderá levar consigo o Caderno de Questões desde que permaneça na sala até 3h30min após o início da prova.
- ✓ Os três últimos candidatos só poderão retirar-se da sala juntos, após assinatura do Termo de Fechamento do Envelope de Retorno.

### Sobre a divulgação das provas e dos gabaritos

- ✓ As provas e os gabaritos preliminares estarão disponíveis no site do **Instituto AOC** no endereço eletrônico **www.institutoaocp.org.br**, conforme previsto em Edital.

## Língua Portuguesa

O texto a seguir refere-se às questões 1 a 9.

### PRATOS QUEBRADOS

Vladimir Safatle

“Um homem não se recupera desses solavancos, ele se torna uma pessoa diferente e eventualmente a nova pessoa encontra novas preocupações.” Foi isso o que Scott Fitzgerald tinha a dizer depois de seu colapso nervoso. Ele se via como um prato quebrado, “o tipo que nos perguntamos se vale a pena conservar”. Prato que nunca mais será usado para visitas, mas que servirá para guardar biscoitos tarde da noite.

De fato, há certos momentos no interior da vida de um sujeito nos quais algo quebra, que não será mais colado. Olhando para trás, é estranho ter a sensação de que andávamos em direção a esse ponto de ruptura, como se fosse impossível evitá-lo caso quiséssemos continuar avançando. Como se houvesse passagens que só poderiam ser vivenciadas como quebra. Talvez isso ocorra porque somos feitos de forma tal que precisamos nos afastar de certas experiências, de certos modos de gozo, para podermos funcionar. Dessa forma, conseguiremos fabricar um prato com nossas vidas, um prato pequeno. A mulher que precisa se afastar da maternidade, o homem que precisa se afastar de uma paixão na qual se misturam coisas que deveriam estar separadas: todos esses são casos de pratos fabricados para não passarem de certo tamanho.

No entanto, somos às vezes pegos por situações nas quais acabamos por nos confrontar com aquilo que nos horroriza e fascina. Se quisermos continuar, sabemos que, em dado momento, o prato se quebrará, que ele nunca será recuperado, que talvez não funcionará “melhor”, até porque ele viverá com a consciência clara de que há vários pontos da superfície nos quais sua vulnerabilidade ficará visível. Como disse Fitzgerald, um homem não se recupera desses solavancos. Algo desse sofrimento fica inscrito para sempre.

Mas ele também poderá descobrir que, mesmo depois da quebra, ainda é capaz de se colar, de continuar funcionando, um pouco como esses pratos que pintamos de outra forma para disfarçar as rachaduras. Se bem elaborada, tal experiência poderá levar à diminuição do medo daquilo que, um dia, fomos obrigados a excluir. Talvez aprendamos a compor com doses do excluído, já que a necessidade da exclusão não era simplesmente arbitrária, embora ela não precise ser radicalmente hipostasiada. Algo do excluído poderá ser trabalhado e integrado; algo deverá ser irremediavelmente perdido.

Um dia, descobriremos que todos os pratos da sala de jantar estão quebrados em algum ponto e que é com pratos quebrados que sempre se ofereceram jantares. Os pratos que não passam por alguma quebra são pequenos e, por isso, só servem para a sobremesa. No entanto, ninguém vai ao banquete por causa da sobremesa.

Adaptado de: <https://revistacult.uol.com.br/home/pratos-quebrados/>. Acesso em: 18 abr. 2022.

#### 1

Assinale a alternativa em que o “se” é uma conjunção integrante.

- (A) “[...] o tipo que nos perguntamos se vale a pena conservar”.
- (B) “Se bem elaborada, tal experiência poderá levar [...]”.
- (C) “Um homem não se recupera desses solavancos [...]”.
- (D) “A mulher que precisa se afastar da maternidade [...]”.
- (E) “Se quisermos continuar, sabemos que [...]”.

#### 2

Sobre os mecanismos de coesão empregados no texto, assinale a alternativa correta.

- (A) No quarto parágrafo, a expressão “tal experiência” retoma a ideia de que a pintura de pratos pode ser uma atividade terapêutica que diminui o medo das pessoas.
- (B) No primeiro parágrafo, os “solavancos” mencionados por Scott Fitzgerald incluem o colapso nervoso sofrido por ele.
- (C) O termo destacado em “Talvez isso ocorra [...]”, no segundo parágrafo, refere-se à ideia de “olhar para trás” e rememorar eventos passados.
- (D) Em “[...] todos esses são casos de pratos fabricados para não passarem de certo tamanho.”, no segundo parágrafo, os itens em destaque são catafóricos, substituindo o termo “pratos”.
- (E) Em “Ele se via como um prato quebrado [...]”, no primeiro parágrafo, o termo destacado evita a repetição da palavra “homem”.

**3****Assinale a alternativa que NÃO contém uma locução verbal.**

- (A) “Algo desse sofrimento fica inscrito para sempre.”.
- (B) “A mulher que precisa se afastar da maternidade [...]”.
- (C) “[...] conseguiremos fabricar um prato com nossas vidas [...]”.
- (D) “[...] ainda é capaz de se colar, de continuar funcionando [...]”.
- (E) “Talvez aprendamos a compor com doses do excluído [...]”.

**4****Sobre a pontuação empregada no texto, assinale a alternativa correta.**

- (A) As três ocorrências de aspas presentes no texto indicam que o conteúdo abarcado por elas é uma citação direta.
- (B) Em “Olhando para trás, é estranho ter a sensação [...]”, a vírgula isola uma oração que indica uma circunstância.
- (C) Em “Prato que nunca mais será usado para visitas, mas que servirá [...]”, a vírgula é facultativa.
- (D) Em “Como disse Fitzgerald, um homem não se recupera desses solavancos.”, a vírgula isola uma oração comparativa.
- (E) Em “[...] diminuição do medo daquilo que, um dia, fomos obrigados a excluir.”, as vírgulas poderiam ser substituídas por parênteses.

**5****No quarto parágrafo do texto, qual é a relação sintático-semântica mantida entre “Algo do excluído poderá ser trabalhado e integrado [...]” e “[...] algo deverá ser irremediavelmente perdido.”?**

- (A) Condição.
- (B) Conclusão.
- (C) Causa.
- (D) Adversidade.
- (E) Explicação.

**6****Assinale a alternativa em que o pronome átono pode ser posposto ao verbo.**

- (A) “[...] é com pratos quebrados que sempre se ofereceram jantares.”.
- (B) “[...] uma paixão na qual se misturam coisas que deveriam estar separadas [...]”.
- (C) “Ele se via como um prato quebrado [...]”.
- (D) “[...] aquilo que nos horroriza e fascina.”.
- (E) “[...] em dado momento, o prato se quebrará [...]”.

**7****Sobre o excerto “[...] é com pratos quebrados que sempre se ofereceram jantares.”, assinale a alternativa correta.**

- (A) O excerto poderia ser reescrito como “nunca se ofereceram jantares com pratos inteiros”, sem que isso causasse prejuízo sintático ou semântico ao texto.
- (B) O termo “quebrados” é um adjetivo que exerce a função sintática de predicativo.
- (C) O item “se” sinaliza que o sujeito é indeterminado.
- (D) O verbo “ofereceram” é classificado como transitivo direto, cujo objeto é o termo “jantares”.
- (E) O termo “sempre” é um advérbio de intensidade, que pode ser substituído pela expressão “todas as vezes”.

**8****Assinale a alternativa que apresenta uma reescrita semântica e gramaticalmente adequada para o excerto “No entanto, ninguém vai ao banquete por causa da sobremesa.”.**

- (A) Porém, os convidados não vão no banquete devido à sobremesa.
- (B) Embora as pessoas não vão nas festas pela sobremesa.
- (C) Porquanto, nenhuma pessoa se dirige à refeição por conta da sobremesa.
- (D) Todavia, não é a sobremesa que faz com que as pessoas vão nos jantares.
- (E) Porém, o motivo pelo qual as pessoas comparecem aos jantares não é a sobremesa.

9

A partir da leitura do excerto “[...] a necessidade da exclusão não era simplesmente arbitrária, embora ela não precise ser radicalmente hipostasiada.”, é correto afirmar que

- (A) apesar de não ser uma ação sem importância, a exclusão não deve ser feita de forma simples.
- (B) a exclusão, ao mesmo tempo em que apresenta fundamentos plausíveis, não necessita ser tomada como algo absoluto, que deve ocorrer de maneira completa.
- (C) embora a exclusão de algo quebrado não seja simples, ela tem de acontecer sempre e de forma radical, definitiva.
- (D) a exclusão é algo que depende única e exclusivamente da vontade do indivíduo, sendo uma ação facultativa e extremamente violenta.
- (E) a necessidade da exclusão é obrigatória e não precisa ter sua importância diminuída.

10

Assinale a alternativa que apresenta um atributo que NÃO caracteriza redação oficial.

- (A) Objetividade.
- (B) Formalidade.
- (C) Impessoalidade.
- (D) Retórica.
- (E) Concisão.

## Realidade étnica, social, histórica, geográfica, cultural, política e econômica do Estado de Goiás

11

Localizada na região centro-sul do Estado de Goiás, pode ser considerada a principal bacia hidrográfica goiana por concentrar, em apenas 4,2% do território do Estado, aproximadamente 40% de sua população, incluindo a Região Metropolitana de Goiânia e importantes municípios, polos industriais e agroindustriais, que utilizam as suas águas para diversas atividades.

Adaptado de:

[https://www.meioambiente.go.gov.br/noticias/1592-bacia\\_meiaponte.html](https://www.meioambiente.go.gov.br/noticias/1592-bacia_meiaponte.html). Acesso em: 20 abr. 2022.

O texto se refere à Bacia Hidrográfica do rio

- (A) Ribeiro.
- (B) Parnaíba.
- (C) Meia Ponte.
- (D) Atlântico Leste.
- (E) Tocantins-Araguaia.

12

O advento da mineração imprimiu significativa e profunda mudança no espaço geográfico brasileiro. Foi um período de grandes transformações econômicas e sociais e que teve como consequências a

- (A) melhoria substancial da qualidade de vida das populações dos arraiais e das comunidades indígenas estabelecidas no entorno dessas localidades.
- (B) concentração do poder político e econômico na região Sudeste, alavancando o desenvolvimento industrial e urbano nessa região do país.
- (C) substancial expansão das capitânicas da Bahia, de Pernambuco e de São Vicente, além da ampliação da linha imaginária do Tratado de Tordesilhas até a bacia do rio Prata.
- (D) criação e a estruturação de um empreendimento comum português e flamengo, uma fusão que foi essencial para viabilizar a exportação do ouro brasileiro para a Europa.
- (E) multiplicação dos arraiais, o aumento populacional considerável e a estruturação capitalista em detrimento do primitivismo indígena, à medida que a mineração avançava.

13

Leia o fragmento de texto a seguir:

Lideradas por José Porfírio e atraídas pela política de expansão da fronteira agrícola do governo Getúlio Vargas, dezenas de famílias de camponeses ocuparam, na década de 1940, uma região a 400 km ao norte de Goiânia.

O conflito começou quando, vendo o progresso dos posseiros, fazendeiros locais, sem nenhum direito sobre as terras, passaram a exigir uma parcela da sua produção, o que foi, é claro, negado. A tensão na região se agravou ainda mais com a chegada de grileiros que, forjando títulos de propriedade, tentaram expulsar os camponeses das terras ocupadas. Estes buscaram, por diversas vezes, resolver legalmente a questão, mas sem êxito.

Este movimento ganhou força a partir de 1954, quando militantes do Partido Comunista Brasileiro (PCB) chegaram à região com o intuito de estabelecer contato com os camponeses e “ajudar na organização da resistência”, além de ampliar a área de atuação política do partido.

Os posseiros se armaram e passaram a se organizar em grupos. Além da recém-fundada Associação dos Lavradores da região, eles criaram os chamados conselhos de córrego, de acordo com o curso d’água onde cada grupo morava. Cada conselho discutia os seus problemas e o encaminhamento da luta, além de defender o local contra ações da polícia e dos pistoleiros.

Adaptado de:  
<http://memorialdademocracia.com.br/conflitos/go>. Acesso em: 20 abr. 2022.

O texto se refere à mobilização de

- (A) Trombas e Formoso.
- (B) Sabinada.
- (C) Canudos.
- (D) Chibata.
- (E) Malês.

14

Em relação à escravidão no estado de Goiás, informe se é verdadeiro (V) ou falso (F) o que se afirma a seguir e assinale a alternativa com a sequência correta.

- ( ) A população de Goiás, em princípios do século XIX, era composta, majoritariamente, por negros e pardos que juntos correspondiam a 80% da população goiana.
- ( ) O caráter urbano da sociedade mineradora, com uma atividade comercial intensa e variada, trouxe novas modalidades de escravidão, tal como a escravidão de ganho.
- ( ) A escravidão nas minas apresentava-se como menos opressiva que nas regiões agrícolas. A fiscalização dos garimpos também era menos intensa, pois acreditava-se na lealdade dos escravos.
- ( ) A decadência das minas e a transição para a economia agropastoril iniciaram, em Goiás, a gradativa desagregação do sistema escravista, já que a pecuária, única atividade de caráter comercial ao longo do século XIX em Goiás, empregava pouca ou nenhuma mão de obra escrava.

- (A) V – F – V – F.
- (B) F – V – F – F.
- (C) V – V – F – V.
- (D) F – V – F – V.
- (E) F – F – V – V.

15

A região da Chapada dos Veadeiros está localizada em Goiás e abarca os municípios de Alto Paraíso de Goiás, Cavalcante, Teresina de Goiás e Colinas do Sul, que abrigam o Parque Nacional de mesmo nome. Geomorfologicamente, essa chapada se encontra na região

- (A) do Planalto Residual Norte-Amazônico e do Planalto dos Guimarães.
- (B) das Chapadas dos Cocais e do Complexo Montanhoso Mangabeiras.
- (C) da Planície da Borborema e da Chapada do Apodi.
- (D) do Planalto Central Goiano e do Complexo Montanhoso Veadeiros-Araí.
- (E) das Chapadas do Araripe e das Chapadas da Bacia do Parnaíba.

## Noções de Direito Constitucional

16

No que concerne às diversas classificações existentes para a Constituição, preencha a lacuna e assinale a alternativa correta.

“Enfim, as Constituições \_\_\_\_\_ são simples reflexos da realidade política, servindo como mero instrumento dos donos do poder e das elites políticas, sem limitação do seu conteúdo.”.

- (A) semânticas
- (B) normativas
- (C) nominalistas
- (D) dogmáticas
- (E) flexíveis

17

Sobre os direitos e garantias fundamentais, assinale a alternativa correta.

- (A) A mera intuição do policial militar acerca de eventual traficância praticada pelo agente configura, por si só, justa causa a autorizar o ingresso em seu domicílio, sem o seu consentimento e sem determinação judicial.
- (B) É cabível o habeas data ainda que não haja recusa de informações por parte da autoridade administrativa.
- (C) Os cargos de Presidente da República, de Governador do Estado e de Ministro da Defesa são privativos de brasileiro nato.
- (D) Se contar com menos de dez anos de serviço, o militar alistável é elegível, contudo deverá afastar-se da atividade.
- (E) Os partidos políticos devem aplicar no mínimo 10% (dez por cento) dos recursos do fundo partidário na criação e na manutenção de programas de promoção e difusão da participação política das mulheres, de acordo com os interesses intrapartidários.

18

No que concerne à organização do Estado, analise as assertivas e assinale a alternativa que aponta as corretas.

- I. A competência privativa da União para legislar sobre normas gerais de previdência dos militares estaduais abrange a fixação das alíquotas das contribuições previdenciárias.
- II. São inconstitucionais normas estaduais que imponham obrigações de compartilhamento de dados com órgãos de segurança pública às concessionárias de telefonia, por configurar ofensa à competência privativa da União para legislar sobre telecomunicações.
- III. Normas estaduais que disponham sobre obrigações destinadas às empresas de telecomunicações, relativamente à oferta de produtos e serviços, incluem-se na competência concorrente dos estados para legislarem sobre direitos do consumidor.
- IV. Compete à União, aos Estados e ao Distrito Federal legislar concorrentemente sobre proteção e tratamento de dados pessoais.

- (A) Apenas I e II.
- (B) Apenas II e III.
- (C) Apenas III e IV.
- (D) Apenas I, II e IV.
- (E) Apenas I, III e IV.

19

Em relação aos servidores públicos e à segurança pública, assinale a alternativa correta.

- (A) Atena, servidora efetiva do Estado de Goiás, ocupante do cargo de técnica administrativa, foi eleita Prefeita de Luziânia. Nesse caso, no exercício do mandato eletivo, Atena ficará afastada de seu cargo estadual, sendo-lhe vedada optar pela sua remuneração.
- (B) Aplica-se ao agente público ocupante, exclusivamente, de mandato eletivo, o Regime Próprio de Previdência Social.
- (C) Extinto o cargo ou declarada a sua desnecessidade, o servidor estável ficará em disponibilidade, com remuneração proporcional ao tempo de serviço, até sua adequada reintegração em outro cargo.
- (D) Às polícias militares incumbem as funções de polícia judiciária e a apuração de infrações penais, inclusive as militares.
- (E) Não é possível que os Estados-membros criem órgão de segurança pública diverso daqueles que estão previstos no art. 144 da Constituição Federal, pois o rol constante desse dispositivo é taxativo.

**20**

**Sobre os Poderes Legislativo, Executivo e Judiciário, assinale a alternativa correta.**

- (A) O número de Deputados à Assembleia Legislativa corresponderá ao dobro da representação do Estado na Câmara dos Deputados e, atingido o número de vinte e quatro, será acrescido de tantos quantos forem os Deputados Federais acima de doze.
- (B) O Senado Federal compõe-se de representantes do povo, eleitos segundo o princípio majoritário, sendo que cada Estado e o Distrito Federal elegerão três Senadores, com mandato de oito anos.
- (C) O Brasil adotou, quanto à forma de governo, a República. Por sua vez, no que tange ao sistema de governo, optou pelo presidencialismo.
- (D) Os juízes gozam da vitaliciedade, que, no primeiro grau, só será adquirida após três anos de exercício, dependendo a perda do cargo, nesse período, de deliberação do tribunal a que o juiz estiver vinculado.
- (E) Aos juízes é vedado dedicar-se à atividade político-partidária, salvo autorização do respectivo tribunal.

## **Noções de Direito Administrativo**

**21**

**O Governo do Estado de Goiás, após solicitação do órgão competente, instaurou procedimento administrativo com vistas à aquisição de 100 (cem) novas viaturas para a Polícia Militar do Estado, com valor de contratação estimado em R\$ 12.000.000,00 (doze milhões de reais). Segundo as informações constantes dos autos, as novas viaturas serão utilizadas para atividades administrativas e de patrulhamento, sendo que os padrões de desempenho e qualidade dos veículos podem ser objetivamente definidos pelo edital, por meio de especificações usuais de mercado. Considerando o caso narrado e as disposições da Nova Lei de Licitações (Lei Federal nº 14.133/2021), é correto afirmar que a contratação em tela ocorrerá mediante**

- (A) inexigibilidade de licitação.
- (B) dispensa de licitação.
- (C) licitação, na modalidade pregão.
- (D) licitação, na modalidade concorrência.
- (E) licitação, na modalidade leilão.

**22**

**“[...] entidade dotada de personalidade jurídica de direito privado, com criação autorizada por lei e com patrimônio próprio, cujo capital social é integralmente detido pela União, pelos Estados, pelo Distrito Federal ou pelos Municípios.”**

**No que concerne à organização administrativa do Estado, é correto afirmar que o fragmento acima descreve as**

- (A) fundações públicas.
- (B) sociedades de economia mista.
- (C) organizações da sociedade civil de interesse público.
- (D) autarquias.
- (E) empresas públicas.

**23**

**Conforme o entendimento dos Tribunais Superiores acerca do direito administrativo, assinale a alternativa INCORRETA.**

- (A) É inconstitucional o aproveitamento de servidor, aprovado em concurso público a exigir formação de nível médio, em cargo que pressuponha escolaridade superior.
- (B) É possível ao Município obter certidão positiva de débitos com efeito de negativa quando a Câmara Municipal do mesmo ente possui débitos com a Fazenda Nacional, tendo em conta o princípio da intranscendência subjetiva das sanções financeiras.
- (C) O exercício da autotutela administrativa, para o desfazimento do ato administrativo que produza efeitos concretos favoráveis aos seus destinatários, está condicionado à prévia intimação e oportunidade de contraditório aos beneficiários do ato.
- (D) O Poder Judiciário possui competência para determinar ao Poder Executivo a apresentação de projeto de lei que vise promover a revisão geral anual da remuneração dos servidores públicos.
- (E) Não se submetem ao regime de precatórios os pagamentos devidos, em razão de pronunciamento judicial, pelos Conselhos de Fiscalização.

**24**

Em relação aos poderes administrativos e à responsabilidade civil do Estado, analise as assertivas e assinale a alternativa que aponta as corretas.

- I. Os regulamentos autônomos atuam substituindo a lei, com a aptidão de inovar o ordenamento jurídico, determinando normas sobre matérias não disciplinadas em lei.
- II. Do poder disciplinar decorre o escalonamento no plano vertical dos órgãos e agentes da Administração, objetivando a organização da função administrativa.
- III. Em manifestações em que haja tumulto ou conflitos entre policiais e manifestantes, o Estado responde subjetivamente em relação aos profissionais da imprensa feridos por agentes policiais durante a cobertura jornalística.
- IV. Quanto aos atos legislativos típicos, assim considerados aqueles que obedecem às regras do processo legislativo e estipulam normas gerais e abstratas, como regra geral, inexistente responsabilidade civil do Estado por sua edição.

- (A) Apenas I e IV.
- (B) Apenas II e III.
- (C) Apenas II e IV.
- (D) Apenas I, II e III.
- (E) Apenas I, III e IV.

**25**

Determinado órgão de fiscalização do Estado de Goiás, no exercício do poder de polícia, aplicou, após regular processo administrativo, multa de R\$ 15.000,00 (quinze mil reais) à sociedade empresária KiFome Ltda., em razão do descumprimento de normas administrativas que lhe são aplicáveis. Irresignada, a sociedade empresária pretende interpor recurso administrativo contra a multa aplicada. Nesse caso, nos termos da lei que regulamenta o processo administrativo no âmbito do Estado de Goiás (Lei Estadual nº 13.800/2001), é correto afirmar que

- (A) cabe recurso administrativo em face de razões de legalidade, mas não de mérito.
- (B) o recurso deverá ser dirigido à autoridade que proferiu a decisão, a qual, se não a reconsiderar no prazo de cinco dias, o encaminhará à autoridade superior.
- (C) a interposição do recurso administrativo dependerá de caução no valor de 10% (dez por cento) da multa aplicada.
- (D) o recurso administrativo tramitará no máximo por duas instâncias administrativas, salvo disposição legal diversa.
- (E) na decisão do recurso administrativo, a Administração não poderá piorar a situação da recorrente.



## Noções de Direito Penal Militar

26

Imagine que Caio, policial militar, em serviço, valendo-se de uma arma que porta ilegalmente, efetue disparos contra seu desafeto, Jeremias, com a intenção de matá-lo. No entanto, após errar os dois primeiros tiros, Caio percebe a insensatez de seus atos, razão pela qual guarda sua arma, que ainda possuía outras munições, e foge do local. Diante do caso narrado, assinale a alternativa correta de acordo com o Código Penal Militar (CPM).

- (A) Caio responderá por tentativa de homicídio, uma vez que, iniciada a execução, o crime não se consumou por circunstâncias alheias à sua vontade.
- (B) Caio não responderá por tentativa de homicídio, pois restou caracterizada hipótese de arrendimento posterior.
- (C) Como impediu que o resultado se produzisse, Caio não responderá por tentativa de homicídio, mas tão somente pelos atos já praticados.
- (D) Em razão da desistência voluntária, Caio não responderá por tentativa de homicídio, mas tão somente pelos atos já praticados.
- (E) Como se trata de hipótese de erro de execução, Caio responderá pela tentativa de homicídio.

27

Referente ao Código Penal Militar (CPM), assinale a alternativa INCORRETA.

- (A) Aplica-se a lei penal militar, sem prejuízo de convenções, tratados e regras de direito internacional, ao crime cometido, no todo ou em parte no território nacional, ou fora dele, ainda que, neste caso, o agente esteja sendo processado ou tenha sido julgado pela justiça estrangeira.
- (B) Ninguém pode ser punido por fato que lei posterior deixa de considerar crime, cessando, em virtude dela, a própria vigência de sentença condenatória irrecorrível, salvo quanto aos efeitos de natureza civil.
- (C) Quando, por ineficácia absoluta do meio empregado ou por absoluta impropriedade do objeto, é impossível consumar-se o crime, nenhuma pena é aplicável.
- (D) A anistia, o indulto e a morte do agente podem ser indicadas como causas de extinção da punibilidade.
- (E) No caso de concurso de crimes ou de crime continuado, a prescrição é referida, não a cada crime considerado isoladamente, mas à pena unificada.

28

Sobre a pena de morte, preencha as lacunas e assinale a alternativa correta.

A sentença definitiva de condenação à morte é comunicada, logo que passe em julgado, ao \_\_\_\_\_, e não pode ser executada senão depois de \_\_\_\_\_ dias após a comunicação.

- (A) Presidente da República / 7 (sete)
- (B) Presidente da República / 30 (trinta)
- (C) Ministro da Defesa / 10 (dez)
- (D) Ministro da Defesa / 20 (vinte)
- (E) Presidente do Supremo Tribunal Federal / 10 (dez)

29

Segundo o Código Penal Militar (CPM), a pena de impedimento, que sujeita o condenado a permanecer no recinto da unidade, sem prejuízo da instrução militar, é aplicável ao crime de

- (A) insubmissão.
- (B) deserção.
- (C) abandono de posto.
- (D) desacato a superior.
- (E) conspiração.

30

De acordo com o Código Penal Militar (CPM), assinale a alternativa correta.

- (A) No crime de peculato, a pena aumenta-se de um terço se o objeto da apropriação ou desvio é de valor superior a dez vezes o salário mínimo.
- (B) Nos casos de peculato culposo, a reparação do dano, se precede a sentença irrecorrível, extingue a punibilidade.
- (C) O policial militar que, no exercício de suas funções, exige, para si, vantagem indevida comete o crime de corrupção passiva.
- (D) O crime de desrespeito a superior pode ser punido a título de culpa.
- (E) No crime de favorecimento a desertor, se o favorecedor é ascendente, descendente, cônjuge ou irmão do criminoso, o juiz pode diminuir a pena de um a dois terços.

## Teoria Musical

31

Você recebe a partitura de uma obra para coral a quatro vozes de F. Mendelssohn, na tonalidade de Fá menor, e é solicitado a escrever uma transcrição para quarteto de metais, mantendo a tonalidade original. A voz do soprano será executada por um trompete em Si bemol. O pentagrama a seguir apresenta as primeiras notas da parte de soprano da obra.



Assinale a alternativa que corresponde à transcrição correta para trompete em Si bemol.

(A)



(B)



(C)



(D)



(E)



32

Assinale a alternativa que corresponde à correta execução do seguinte ornamento.



(A)



(B)



(C)



(D)



(E)



33

Assinale a alternativa que representa a análise harmônica correta do trecho a seguir na tonalidade de Ré Maior, considerando o grau e o estado (fundamental ou inversões) dos acordes.



Ré M:

- (A) II - VII<sup>6</sup> - I<sub>4</sub><sup>6</sup>.
- (B) I - IV<sub>4</sub><sup>6</sup> - V<sup>7</sup>.
- (C) II - VII<sup>6</sup> - I<sub>5</sub><sup>6</sup>.
- (D) I - IV<sup>6</sup> - V<sub>5</sub><sup>6</sup>.
- (E) I - VII<sup>2</sup> - V<sub>5</sub><sup>6</sup>.

34

O ritmo a seguir está escrito na fórmula de compasso  $\frac{4}{2}$ . Assinale a alternativa que corresponde à sua transcrição correta (mantendo a mesma duração das notas) para a fórmula de compasso  $\frac{4}{8}$ .



- (A)
- (B)
- (C)
- (D)
- (E)

35

Como se classifica a nota de tensão destacada no trecho a seguir?



Fá M:

- (A) Nota de passagem.
- (B) Retardo.
- (C) Apojatura.
- (D) Antecipação.
- (E) Bordadura.

36

Assinale a alternativa que corresponde à escala de Fá Menor Melódica.

(A)

(B)

(C)

(D)

(E)

37

O sistema a seguir apresenta qual tipo de cadência de frase?

Dó m:

- (A) Plagal.
- (B) Autêntica.
- (C) Meia cadência.
- (D) De engano.
- (E) Frígia.

38

Analise as assertivas a seguir e assinale a alternativa que aponta as corretas.

São tons vizinhos de Mi bemol Maior:

- I. Fá menor;
  - II. Si bemol Maior;
  - III. Fá Maior;
  - IV. Sol menor;
  - V. Lá bemol Maior;
  - VI. Dó menor;
  - VII. Ré menor.
- (A) Apenas I, II, IV, V e VI.
  - (B) Apenas II, III, IV, VI e VII.
  - (C) Apenas III, IV, V, VI e VII.
  - (D) Apenas I, III, IV, V e VI.
  - (E) Apenas II, III, IV, V e VI.

39

O ritmo a seguir está escrito na fórmula de compasso  $\frac{4}{4}$ . Assinale a alternativa que corresponde à sua transcrição correta (mantendo a mesma duração das notas) para a fórmula de compasso  $\frac{4}{2}$ .

- (A)
- (B)
- (C)
- (D)
- (E)

40

Como se classifica a nota de tensão destacada no trecho a seguir?



- (A) Bordadura.
- (B) Antecipação.
- (C) Retardo.
- (D) Apojatura.
- (E) Nota de passagem.

41

Analise as assertivas a seguir e assinale a alternativa que aponta as corretas.

Em um ensaio de conjunto instrumental o regente anuncia que uma peça em compasso  $\frac{3}{4}$  em andamento *Allegro molto vivace* será regida em um. Como resultado dessa marcação de pulso, é correto afirmar que

- I. a mínima terá duração de 2 tempos;
- II. a semínima pontuada terá duração de três tempos;
- III. a mínima pontuada terá duração de um tempo;
- IV. a semicolcheia terá duração de  $\frac{1}{4}$  de tempo;
- V. a semínima terá duração de  $\frac{1}{3}$  de tempo;
- VI. a colcheia terá duração de  $\frac{1}{6}$  de tempo;
- VII. a colcheia pontuada terá duração de um tempo e meio.

- (A) Apenas II, IV e VII.
- (B) Apenas I, II e V.
- (C) Apenas I, V e VI.
- (D) Apenas III, IV e VII.
- (E) Apenas III, V e VI.

42

Assinale a alternativa que corresponde à sequência correta das classificações das seguintes tríades, sendo M (Maior), m (menor) e d (diminuta).

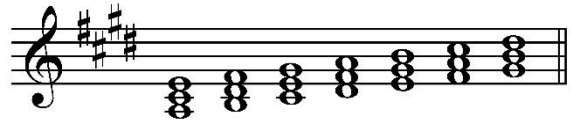

- (A) m – d – M – m – m – M – M
- (B) M – m – d – M – m – m – M
- (C) m – m – M – M – m – d – M
- (D) M – M – m – d – M – m – m
- (E) M – m – m – M – M – m – d

43

Você está coordenando o ensaio de um conjunto de sopros e precisa aprimorar a afinação de acordes nas madeiras. A parte das clarinetas na grade está transposta para clarineta em Lá, e você precisa identificar as notas de efeito destes quatro compassos para melhor orientar os instrumentistas.



Qual das alternativas a seguir corresponde às notas que estão soando?

(A)



(B)



(C)



(D)



(E)



44

O sistema a seguir apresenta qual tipo de cadência de frase?

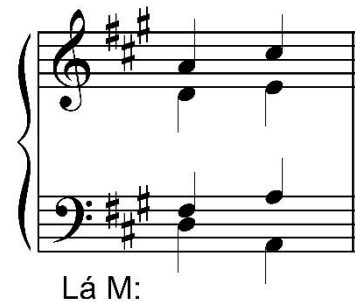

- (A) Frígia.
- (B) De engano.
- (C) Plagal.
- (D) Autêntica.
- (E) Meia cadência.

45

Analise as assertivas a seguir e assinale a alternativa que aponta as corretas.

Em um ensaio de conjunto instrumental, o regente anuncia que em uma peça com fórmula de compasso  $\frac{3}{8}$  e andamento *Andante*, ele marcará as colcheias. Como resultado dessa marcação de pulso, é correto afirmar que

- I. será regido em três;
- II. a semicolcheia terá  $\frac{1}{4}$  de tempo;
- III. a semínima pontuada terá três tempos;
- IV. a pausa de colcheia terá um tempo;
- V. a mínima terá dois tempos.

- (A) Apenas II, III e IV.
- (B) Apenas III, IV e V.
- (C) Apenas I, II e IV.
- (D) Apenas I, III e IV.
- (E) Apenas I, II e V.

46

O trecho a seguir inicia em Mi bemol Maior e apresenta uma modulação a partir do último tempo do primeiro compasso. Para qual tom vizinho ocorre essa modulação?

Mi<sup>b</sup> M: \_\_\_\_\_

- (A) Dó menor.
- (B) Lá bemol Maior.
- (C) Sol menor.
- (D) Si bemol Maior.
- (E) Fá menor.

47

Assinale a alternativa que corresponde à correta execução do ornamento a seguir.

- (A)
- (B)
- (C)
- (D)
- (E)

48

Assinale a alternativa que representa a análise harmônica correta do trecho a seguir na tonalidade de Sol menor, considerando o grau e o estado (fundamental ou inversões) dos acordes.

Sol m:

- (A) II<sub>5</sub><sup>6</sup> - I<sub>4</sub><sup>6</sup> - V<sup>7</sup>.
- (B) IV - I<sup>2</sup> - II<sub>3</sub><sup>4</sup>.
- (C) I - II<sub>3</sub><sup>4</sup> - II<sup>2</sup>.
- (D) IV - V<sup>7</sup> - III<sup>6</sup>.
- (E) II<sup>6</sup> - III<sub>4</sub><sup>6</sup> - V.

49

Qual das alternativas a seguir corresponde à armadura de clave correta para a escala de Sol sustenido menor natural?

- (A)
- (B)
- (C)
- (D)
- (E)

50

O trecho a seguir, da Sinfonia Nº 83 de J. Haydn, está na tonalidade de Sol Maior e a parte da trompa está transposta para trompa em Sol, mas uma determinada orquestra tem apenas trompas em Fá. Por isso, você foi solicitado a transcrever a parte das trompas para instrumentos em Fá.



Assinale a alternativa que corresponde à transcrição correta para trompa em Fá.

(A)



(B)



(C)



(D)



(E)

