



DOMINGO DE TARDE

## PREFEITURA MUNICIPAL DE NOVO CABRAIS/RS CONCURSO PÚBLICO Nº 01/2023

### TÉCNICO EM CONTABILIDADE

#### INSTRUÇÕES

Leia atentamente e cumpra rigorosamente as instruções que seguem, pois elas são parte integrante das provas e das normas que regem esse certame.

1. Atente-se aos avisos contidos no quadro da sala.
2. Seus pertences deverão estar armazenados dentro de embalagem específica fornecida pelo fiscal, permanecendo em sua posse somente caneta esferográfica de ponta grossa, de material transparente, com tinta preferencialmente preta, lanche e água, se houver. A utilização de qualquer material não permitido em edital é expressamente proibida, acarretando a sua imediata eliminação do certame.
3. Certifique-se de que este caderno:
  - contém 40 (quarenta) questões;
  - refere-se ao cargo para o qual realizou a inscrição.
4. Cada questão oferece 5 (cinco) alternativas de respostas, representadas pelas letras A, B, C, D e E, sendo apenas 1 (uma) a resposta correta.
5. Será respeitado o tempo para realização da prova conforme previsto em edital, incluindo o preenchimento da grade de respostas.
6. Os três últimos candidatos deverão retirar-se da sala de prova ao mesmo tempo, devendo assinar a Ata de Prova.
7. A responsabilidade referente à interpretação dos conteúdos das questões é exclusiva do candidato.
8. No caderno de prova, você poderá rabiscar, riscar e calcular.
9. Os gabaritos preliminares da prova objetiva serão divulgados na data descrita no Cronograma de Execução desse certame.



V1\_25/05/2023 15:05:44



**Cuidados com a hidratação no inverno***Por Redação Hcor*

01 As baixas temperaturas provocam alterações no organismo, que diminuem a sensação de  
02 sede e fazem com que muitas pessoas acabem reduzindo o consumo diário de líquido. “No verão,  
03 por exemplo, suamos frequentemente e sentimos mais sede. Por isso, é natural que tenhamos  
04 uma preocupação maior com \_\_ hidratação, porém, o que pouca gente sabe é que o risco de  
05 desidratação também existe no inverno. Além de nos fazer suar menos, \_\_ baixas temperaturas  
06 causam mudanças no organismo que diminuem a sensação de sede. Isso faz com que muitas  
07 pessoas acabem diminuindo a ingestão diária de líquido, o que pode ser prejudicial \_\_ saúde”,  
08 revela Diego Barros, fisiologista do esporte do HCor (Hospital do Coração). A falta de sede que  
09 sentimos no inverno se dá principalmente por causa das mudanças sofridas por um hormônio  
10 conhecido como ADH, ou antidiurético. Nos dias frios, essa molécula de...encadeia reações que  
11 fazem com que a circulação sanguínea fique concentrada nos vasos centrais para preservar o  
12 calor do corpo. Esse processo traz uma sensação interna de que estamos suficientemente  
13 hidratados. Consequentemente, nosso organismo leva mais tempo para se dar conta de que  
14 precisa de líquido. “Jamais podemos nos esquecer de que, no frio, precisamos de tanta água  
15 quanto no calor. Ter essa consciência é ainda mais importante no caso de quem pratica atividades  
16 físicas regulares, o que sempre demanda uma reposição ainda maior de líquido. Por isso, é  
17 impre...indível conhecer os sintomas da desidratação nessa época do ano para que possamos  
18 evitar o problema e manter a saúde em dia”, recomenda Diego.

19 Para que possamos identificar quando o corpo precisa de hidratação no inverno, Barros  
20 aponta alguns sinais que vão muito além da simples sensação de sede. Entre eles estão: febre  
21 repentina, dor de cabeça, boca seca, prisão de ventre, irritabilidade, problemas de pele, como  
22 ressecamento, dermatite, além de urina mais escura e espessa. “Quadros de desidratação são  
23 bastante perigosos porque enfraquecem o sistema imunológico e favorecem o surgimento ou o  
24 agravamento de diferentes tipos de doenças. Tanto que, no inverno, observamos que há um  
25 aumento na in...idência de infecções urinárias e problemas renais, por exemplo”, revela.  
26 Para manter a hidratação necessária, o principal cuidado é não deixar de beber, pelo menos,  
27 dois litros de água por dia. “Quem pratica exercícios deve procurar beber rigorosamente a mesma  
28 quantidade de líquido que costuma ingerir no verão, mesmo suando menos.

(Disponível em: <https://www.hcor.com.br/imprensa/noticias/fisiologista-do-esporte-hcor-alerta-para-os-cuidados-com-hidracao-no-inverno/> – texto adaptado especialmente para esta prova).

**QUESTÃO 01** – Analise as assertivas abaixo sobre o texto:

- I. Conforme Diego Barros, fisiologista do esporte mencionado no texto, a sensação de sede é o único sinal a ser considerado para detectar que o corpo precisa de hidratação.
- II. Ao praticar exercícios físicos no inverno e transpirar pouco, o consumo de água pode ser menor.
- III. As alterações provocadas no organismo por conta das baixas temperaturas fazem com que a sensação de sede seja reduzida.
- IV. Diversas doenças podem ser agravadas por conta da desidratação do organismo, pois o sistema imunológico fica enfraquecido.

Quais estão corretas?

- A) Apenas I e II.
- B) Apenas III e IV.
- C) Apenas I, III e IV.
- D) Apenas II, III e IV.
- E) I, II, III e IV.

**QUESTÃO 02** – Assinale a alternativa que preenche, correta e respectivamente, as lacunas tracejadas das linhas 04, 05 e 07.

- A) à – às – à
- B) à – as – a
- C) a – as – à
- D) a – as – a
- E) a – às – a

**QUESTÃO 03** – Considerando a correta ortografia das palavras em Língua Portuguesa, assinale a alternativa que preenche, correta e respectivamente, as lacunas pontilhadas das linhas 10, 17 e 25.

- A) s – sc – c
- B) s – ç – c
- C) z – c – ss
- D) z – sc – c
- E) s – c – sc

**QUESTÃO 04** – Assinale a alternativa cuja palavra apresenta o mesmo número de letras e fonemas.

- A) Hidratação.
- B) Caso.
- C) Processo.
- D) Necessária.
- E) Líquido.

**QUESTÃO 05** – Na linha 04, a palavra “porém” garante ao período sentido de:

- A) Alternância.
- B) Conformidade.
- C) Explicação.
- D) Finalidade.
- E) Adversidade.

**QUESTÃO 06** – Assinale a alternativa que apresenta uma palavra acentuada pela mesma regra que a palavra “época”.

- A) Também.
- B) Líquido.
- C) Água.
- D) Necessária.
- E) Além.

**QUESTÃO 07** – Assinale a alternativa que apresenta palavra com prefixo.

- A) Antidiurético.
- B) Identificar.
- C) Importante.
- D) Irritabilidade.
- E) Rigorosamente.

**QUESTÃO 08** – Assinale a alternativa que poderia substituir, sem prejudicar o sentido do texto, a palavra “preservar” (l. 11).

- A) Perder.
- B) Mudar.
- C) Aumentar.
- D) Manter.
- E) Diminuir.

**QUESTÃO 09** – No trecho retirado do texto “Esse processo traz uma sensação interna de que estamos suficientemente hidratados”, o fragmento sublinhado é classificado como sujeito:

- A) Indeterminado.
- B) Composto.
- C) Simples.
- D) Oculto.
- E) Inexistente.

**QUESTÃO 10** – No trecho “Consequentemente, nosso organismo leva mais tempo para se dar conta de que precisa de líquido” (l. 13-14), as palavras sublinhadas são classificadas, correta e respectivamente, como:

- A) Advérbio de modo – pronome possessivo – preposição.
- B) Advérbio de modo – pronome possessivo – adjetivo.
- C) Advérbio de intensidade – pronome demonstrativo – preposição.
- D) Advérbio de afirmação – pronome relativo – preposição.
- E) Verbo transitivo – pronome possessivo – preposição.

**MATEMÁTICA/RACIOCÍNIO LÓGICO**

**QUESTÃO 11** – Observe os pontos indicados com letras maiúsculas na reta numerada abaixo:

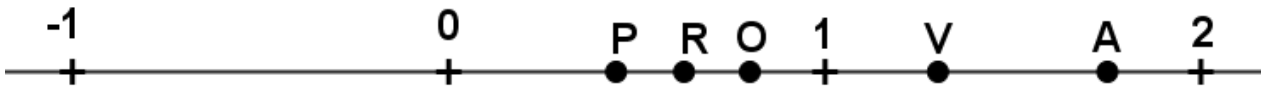

Relacione a Coluna 1 à Coluna 2, identificando os números relacionados às letras representadas na reta numerada.

**Coluna 1**

1. P
2. R
3. O
4. V
5. A

**Coluna 2**

- ( )  $1\frac{3}{4}$
- ( ) 0,8
- ( )  $\frac{5}{8}$
- ( ) 0,444444 ....
- ( )  $\frac{13}{10}$

A ordem correta de preenchimento dos parênteses, de cima para baixo, é:

- A) 1 – 2 – 3 – 4 – 5.
- B) 2 – 3 – 4 – 5 – 1.
- C) 3 – 4 – 5 – 1 – 2.
- D) 4 – 5 – 1 – 2 – 3.
- E) 5 – 3 – 2 – 1 – 4.

**QUESTÃO 12** – Uma impressora 3D ligada 8 horas por dia consome em 162 kWh/mês. Assumindo que um mês tem 30 dias, qual o consumo (em kWh) da mesma impressora durante um mês se ela ficar ligada 12 horas por dia?

- A) 194.
- B) 205.
- C) 243.
- D) 360.
- E) 486.

**QUESTÃO 13** – Samanta é arquiteta e seu salário é calculado levando em consideração os projetos que fecha durante o mês. Assim, ela recebe um salário mensal fixo de R\$ 4.500,00 mais 5% de comissão sobre o valor dos projetos fechados. Se no mês passado o salário de Samanta foi de R\$ 8.000,00, qual foi o valor (em R\$) dos projetos que ela fechou no mês passado?

- A) 35.000,00.
- B) 52.000,00.
- C) 68.000,00.
- D) 70.000,00.
- E) 82.000,00.

**QUESTÃO 14** – Para construir uma lata metálica, foram usados dois círculos de 8 cm de raio e uma placa com 20 cm de altura, como ilustra a figura abaixo:

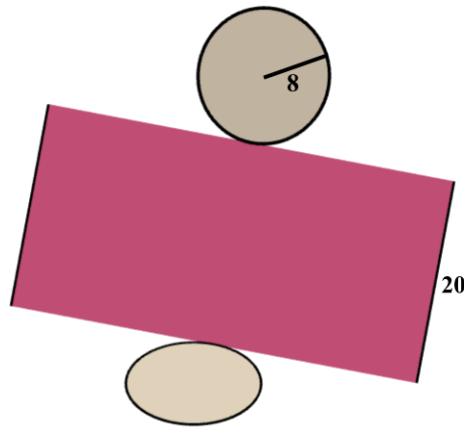

Desconsiderando as sobras, qual é a área (em  $\text{cm}^2$ ) do material utilizado?

- A)  $256 \pi$ .
- B)  $448 \pi$ .
- C)  $576 \pi$ .
- D)  $826 \pi$ .
- E)  $1.280 \pi$ .

**QUESTÃO 15** – Analise as proposições simples abaixo:

p: Este livro é interessante.

q: Vou ficar em casa.

Qual a forma correta de escrever a proposição composta "Se este livro é interessante e vou ficar em casa então este livro não é interessante" usando conectivos lógicos?

- A)  $(p \wedge q) \Rightarrow \sim p$ .
- B)  $(q \wedge p) \vee \sim q$ .
- C)  $(p \vee q) \Rightarrow \sim p$ .
- D)  $(p \wedge q) \vee \sim p$ .
- E)  $(\sim p \wedge q) \Rightarrow p$ .

**CONHECIMENTOS GERAIS**

**QUESTÃO 16** – Qual o nome do maior parque ecológico particular de Novo Cabrais?

- A) Grande Espelho do Céu.
- B) Lago Encantado.
- C) Da Paz.
- D) Negro.
- E) Witeck.

**QUESTÃO 17** – Os bosques da Saudade, da Amizade e da Vida estão localizados em que município do Rio Grande do Sul?

- A) Novo Cabrais.
- B) Paraíso do Sul.
- C) Candelária.
- D) Restinga Seca.
- E) Agudo.

**QUESTÃO 18** – O aquecimento global está relacionado ao aumento das temperaturas médias do planeta. É um dos efeitos do aquecimento global, EXCETO:

- A) Aumento das temperaturas.
- B) Elevação do nível dos oceanos.
- C) Desequilíbrio ecológico.
- D) Menor ocorrência de períodos de seca.
- E) Degelo das calotas polares.

**QUESTÃO 19** – Alunos da 5ª série da Fundação Torino, em Nova Lima (MG), venceram um concurso promovido pelo Banco da Itália e pelo Ministério da Educação desse país. Eles fizeram uma releitura de um famoso quadro de Tarsila do Amaral, do ano de 1928. Qual o nome do quadro?

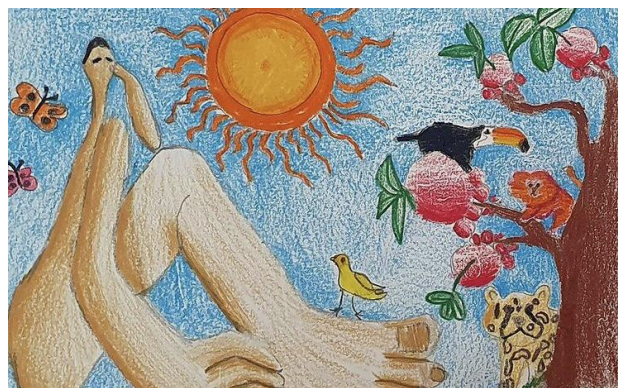

Fonte: O Globo

- A) A Cuca.
- B) A Negra.
- C) Postcard.
- D) Operários.
- E) Abaporu.

**QUESTÃO 20** – O ChatGPT é um robô que utiliza a inteligência artificial para interagir com humanos. Ele fornece respostas e soluções variadas para diversos tipos de questões e problemas. É semelhante a assistentes como Alexa e Siri, mas existe uma diferença no modelo de respostas, que são dadas somente em que formato?

- A) Vídeo.
- B) Áudio.
- C) Texto.
- D) Texto e áudio.
- E) Texto e vídeo.

**LEGISLAÇÃO**

**QUESTÃO 21** – Conforme o Regime Jurídico dos Servidores Públicos do Município de Novos Cabrais, são formas de provimento dos cargos públicos, EXCETO:

- A) Nomeação.
- B) Indicação.
- C) Reversão.
- D) Aproveitamento.
- E) Recondução.

**QUESTÃO 22** – Conforme o Regime Jurídico dos Servidores Públicos do Município de Novos Cabrais, são requisitos básicos para ingresso no serviço público:

- A) Não estar doente.
- B) Estar quite com as obrigações eleitorais.
- C) Possuir CNH.
- D) Residir em Novos Cabrais.
- E) Recondução.

**QUESTÃO 23** – Segundo o Regime Jurídico dos Servidores Públicos do Município de Novo Cabrais, o Município assegurará, no âmbito de sua competência, a proteção e a assistência à família, especialmente à maternidade, à infância, à adolescência e à velhice, bem como a educação \_\_\_\_\_, na forma da Constituição Federal.

Assinale a alternativa que preenche corretamente a lacuna do trecho acima.

- A) do excepcional
- B) de jovens e adultos
- C) profissionalizante
- D) a distância
- E) física

**QUESTÃO 24** – Conforme a Lei Orgânica do Município de Novo Cabrais, são tributos de competência municipal:

- A) Imposto Territorial Rural (ITR).
- B) Imposto de Propriedade Predial e Territorial Urbana (IPTU).
- C) Imposto sobre a Renda das Pessoas Físicas (IRPF).
- D) Imposto sobre Operações de Crédito, Câmbio e Seguro, ou relativas a Títulos ou Valores Mobiliários (IOF).
- E) Imposto sobre Produtos Industrializados (IPI).

**QUESTÃO 25** – Conforme o Regime Jurídico dos Servidores Públicos do Município de Novo Cabrais, será aplicada ao servidor a pena de demissão nos casos de, EXCETO:

- A) Improbidade administrativa.
- B) Revelação de segredo apropriado em razão do cargo.
- C) Inassiduidade ou impontualidade habituais.
- D) Sugerir providências tendentes à melhoria ou aperfeiçoamento do serviço.
- E) Aplicação irregular de dinheiro público.



**QUESTÃO 26** – De acordo com o Regime Jurídico dos Servidores Públicos do Município de Novo Cabrais, são requisitos básicos para ingresso no serviço público municipal, EXCETO:

- A) Ter no mínimo 21 anos de idade.
- B) Estar quite com as obrigações eleitorais.
- C) Possuir boa saúde física e mental, comprovada mediante exame médico.
- D) Ser brasileiro.
- E) Estar quite com as obrigações militares.

**QUESTÃO 27** – Segundo o Regime Jurídico dos Servidores Públicos do Município de Novo Cabrais, são deveres do servidor, EXCETO:

- A) Zelar pela economia do material e conservação do patrimônio público.
- B) Manter espírito de cooperação e solidariedade com os colegas de trabalho.
- C) Cumprir as ordens superiores, exceto quando manifestamente ilegais.
- D) Saber o hino do Município de Novo Cabrais.
- E) Sugerir providências tendentes à melhoria ou aperfeiçoamento do serviço.

**QUESTÃO 28** – Segundo o Estatuto Estadual da Igualdade Racial, a participação dos negros em igualdade de condições na vida social, econômica e cultural do Estado do Rio Grande do Sul será promovida através de medidas que assegurem, dentre outras:

- A) Promoção de ajustes normativos que assegurem filas e assentos preferenciais para negros.
- B) As políticas públicas, os programas e as medidas de ação afirmativa, combatendo especificamente as desigualdades raciais que atingem idosos negros e pardos.
- C) Políticas públicas que facilitam o ingresso de negros ao cinema, teatro e museus.
- D) A promoção de ajustes normativos para aperfeiçoar o combate ao racismo em todas as suas manifestações individuais, estruturais e institucionais.
- E) Facilitação para obtenção de porte de arma e munições.

**QUESTÃO 29** – Com base na Constituição Estadual e no que compete exclusivamente à Assembleia Legislativa, analise as alternativas abaixo e assinale V, se verdadeiras, ou F, se falsas.

- ( ) Processar e julgar o Governador e o Vice-Governador do Estado nos crimes de responsabilidade, e os Secretários de Estado nos crimes da mesma natureza conexos com aqueles.
- ( ) Processar e julgar Recursos do Vice-Governador.
- ( ) Ordenar a sustação de contrato impugnado pelo Tribunal de Contas.
- ( ) Nomear Procurador Geral do Estado.

A ordem correta para preenchimento dos parênteses, de cima para baixo, é:

- A) V – F – F – V.
- B) F – V – F – F.
- C) V – F – V – V.
- D) F – V – V – F.
- E) V – F – V – F.

**QUESTÃO 30** – Segundo a Constituição Federal, constitui um dos órgãos do Poder Judiciário:

- A) O Ministério Público do Trabalho.
- B) O Tribunal Penal Internacional.
- C) O Conselho Nacional de Justiça.
- D) A Polícia Rodoviária Federal.
- E) A Defensoria Pública.

**CONHECIMENTOS ESPECÍFICOS**

**QUESTÃO 31** – Conforme o CPC 00 (R2), no que diz respeito à definição de um Ativo, analise as assertivas abaixo:

- I. Recurso econômico é um direito que tem o potencial de produzir benefícios econômicos.
- II. O Ativo representa os direitos e obrigações de uma entidade.
- III. O Ativo é um recurso econômico presente controlado pela entidade como resultado de eventos passados.

Quais estão corretas?

- A) Apenas II.
- B) Apenas I e II.
- C) Apenas I e III.
- D) Apenas II e III.
- E) I, II e III.

**QUESTÃO 32** – De acordo com a NBC T 16 (Contabilidade Aplicada ao Setor Público), é INCORRETO afirmar que:

- A) Circulante é o conjunto de bens e direitos realizáveis e obrigações exigíveis até o término do exercício seguinte.
- B) Conversibilidade é a qualidade do que pode ser conversível, ou seja, característica de transformação de bens e direitos em moeda.
- C) Exigibilidade é a qualidade do que é exigível, ou seja, característica inerente às obrigações pelo prazo de vencimento.
- D) Não Circulante é o conjunto de bens e direitos realizáveis e obrigações, exigíveis a curto prazo, após o término do exercício.
- E) Unidade Contábil é a soma, a agregação ou a divisão de patrimônios autônomos de uma ou mais entidades do setor público.

**QUESTÃO 33** – O custo de um item de Ativo imobilizado deve ser reconhecido como Ativo se:

- I. O custo for igual ou superior a R\$ 600,00.
- II. O custo do item puder ser mensurado confiavelmente.
- III. For provável que futuros benefícios econômicos associados ao item fluirão para a entidade.

Quais estão corretas?

- A) Apenas I.
- B) Apenas III.
- C) Apenas I e II.
- D) Apenas II e III.
- E) I, II e III.

**QUESTÃO 34** – As Transferências Voluntárias são definidas pelo Art. 25 da Lei de Responsabilidade Fiscal (LRF) como a entrega de recursos financeiros a outro ente da federação, a título de cooperação, auxílio ou assistência financeira que não decorra de determinação constitucional, legal ou os destinados ao Sistema Único de Saúde (SUS). Com base nessa afirmação, relacione a Coluna 1 à Coluna 2.

**Coluna 1**

1. Convênio.
2. Acordo de Cooperação.
3. Termo de Fomento.

**Coluna 2**

- ( ) Instrumento por meio do qual são formalizadas as parcerias estabelecidas pela administração pública com organizações da sociedade civil para a consecução de finalidades de interesse público e recíproco propostas pelas organizações da sociedade civil, que envolvam a transferência de recursos financeiros, disciplinado pela Lei nº 13.019/2014 e pelo Decreto nº 8.726/2016.
- ( ) Instrumento por meio do qual são formalizadas as parcerias estabelecidas pela administração pública com organizações da sociedade civil para a consecução de finalidades de interesse público e recíproco que não envolvam a transferência de recursos financeiros, disciplinado pela Lei nº 13.019/2014 e pelo Decreto nº 8.726/2016.
- ( ) Instrumento que disciplina a transferência de recursos financeiros de órgãos ou entidades da Administração Pública Federal, direta ou indireta, para órgãos ou entidades da Administração Pública Estadual, Distrital ou Municipal, direta ou indireta, consórcios públicos, ou ainda, entidades privadas sem fins lucrativos, visando à execução de projeto ou atividade de interesse recíproco, em regime de mútua cooperação, disciplinado pelo Decreto nº 6.170/2007 e pela Portaria nº 424/2016.

A ordem correta de preenchimento dos parênteses, de cima para baixo, é:

- A) 1 – 3 – 2.
- B) 2 – 1 – 3.
- C) 3 – 2 – 1.
- D) 1 – 2 – 3.
- E) 3 – 1 – 2.

**QUESTÃO 35** – Qual das alternativas abaixo se refere apenas às contas contábeis de resultado?

- A) Despesas com salários – fornecedores a pagar – duplicatas a receber.
- B) Clientes a receber – empréstimos a pagar – amortização acumulada.
- C) Despesa com depreciação – despesas com salários – 13º salário a pagar.
- D) Duplicatas a pagar – empréstimos a pagar – salários a pagar.
- E) Receita aplicação financeira – despesas com juros – despesa com depreciação.

**QUESTÃO 36** – Conforme o CPC 25, assinale a alternativa que apresenta um dos requisitos para reconhecimento de uma provisão.

- A) A entidade tem uma obrigação presente (legal ou não formalizada) como resultado de evento passado.
- B) Que seja provável que não será necessária uma saída de recursos que incorporam benefícios econômicos para liquidar a obrigação.
- C) O reconhecimento de uma provisão fica a critério do contador da entidade, respeitados os limites mínimos e máximos estabelecidos na legislação vigente.
- D) Autorização da diretoria, conforme diretrizes estabelecidas em estatuto.
- E) Ter o conhecimento do valor exato da obrigação futura, caso contrário, não há o que se falar em provisionamento.

**QUESTÃO 37** – São exemplos de características do registro e da informação contábil no setor público, devendo observância aos princípios e às Normas Brasileiras Aplicadas ao Setor Público:

- A) Comparabilidade, compreensibilidade e unanimidade.
- B) Imparcialidade, integridade, objetividade e necessidade.
- C) Tempestividade, uniformidade, utilidade e diversidade.
- D) Fidedignidade, representatividade e capacidade.
- E) Visibilidade, confiabilidade e verificabilidade.

**QUESTÃO 38** – São exemplos de demonstrações contábeis, conforme o CPC 26 (R1), EXCETO:

- A) Demonstração do Resultado do Exercício (DRE).
- B) Demonstração do Fluxo de Caixa (DFC).
- C) Balanço Patrimonial (BP).
- D) Demonstração do Valor Adicionado (DVA).
- E) Demonstração da Valorização do Patrimônio Líquido (DVPL).

**QUESTÃO 39** – Sob o enfoque contábil, a definição de Patrimônio Público conforme o NBC T16 é:

- I. Conjunto de bens e deveres, adquiridos, formados, produzidos, recebidos, mantidos ou utilizados pelas entidades do setor público, que seja portador ou represente um fluxo de benefícios, presente ou futuro, inerente à prestação de serviços públicos ou privados à exploração econômica por entidades do setor público e suas obrigações.
- II. Conjunto de direitos e bens, tangíveis ou intangíveis, onerados ou não, adquiridos, formados, produzidos, recebidos, mantidos ou utilizados pelas entidades do setor público, que seja portador ou represente um fluxo de benefícios, presente ou futuro, inerente à prestação de serviços públicos ou à exploração econômica por entidades do setor público e suas obrigações.
- III. Representa o Patrimônio Líquido de uma instituição pública, formado por bens e deveres (ATIVO/PASSIVO), mantidos ou utilizados pelas entidades do setor público.

Quais estão corretas?

- A) Apenas I.
- B) Apenas II.
- C) Apenas I e II.
- D) Apenas II e III.
- E) I, II e III.

**QUESTÃO 40** – A prefeitura XYZ, em auditoria realizada, apresentou os números indicados na Tabela A abaixo, com a posição de 31/12/2022:

ATIVO CIRCULANTE	R\$ 155.000,00	PASSIVO CIRCULANTE	R\$ 60.000,00
ATIVO NÃO CIRCULANTE	R\$ 486.000,00	PASSIVO NÃO CIRCULANTE	R\$ 240.000,00

**Tabela A**

Com base nos dados apresentados e sabendo que, no primeiro semestre de 2022, a prefeitura havia fechado o balanço com um passivo a descoberto de R\$ 164.368,00, qual foi o índice de Liquidez Corrente (LC) ao final do exercício de 2022?

- A) 0,39.
- B) 1,14.
- C) 2,14.
- D) 2,58.
- E) 4,72.