

Processo Seletivo - Município de Nova Itaberaba/SC  
Caderno de Provas  
Edital de Processo Seletivo nº 007/2023

CARGO	Número da Prova
MÉDICO CLÍNICO GERAL	01

Prova Língua Portuguesa  
Conhecimentos gerais e atualidades  
Conhecimentos específicos do cargo

**AGUARDE A ORDEM DO FISCAL PARA ABRIR ESTE CADERNO DE PROVAS**

**LEIA ATENTAMENTE AS INSTRUÇÕES ABAIXO:**

- ✓ Deixe sobre a mesa apenas o documento de identificação e a caneta esferográfica de tinta preta ou azul, feita de material transparente.
- ✓ Não será permitida qualquer consulta ou comunicação entre os candidatos.
- ✓ Retire dos bolsos todo e qualquer material ou objeto e coloque em embaixo da mesa ou no chão.
- ✓ Verifique se sua prova é para o cargo em que se inscreveu e se a mesma contém **20 questões**, numeradas de **1 à 20**. Caso contrário, informe imediatamente ao fiscal de sala. Não serão aceitas reclamações posteriores por falha de impressão.
- ✓ Confira os dados em seu **Cartão Resposta**. Assine apenas no campo Assinatura do Candidato.
- ✓ Assinale no **Cartão Resposta**, no local indicado, o **Número da Prova** correspondente ao Número da Prova constante neste Caderno de Provas.
- ✓ Preencha o **Cartão Resposta** com as informações solicitadas.
- ✓ Para cada questão existe apenas **uma** resposta correta. A resposta correta deve ser marcada no **Cartão Resposta**.
- ✓ As marcações duplas, rasuradas ou marcadas de forma diferente ao indicado no cartão resposta, ocasionarão a anulação da questão.
- ✓ É de responsabilidade do candidato o preenchimento dos dados do **Cartão Resposta**.
- ✓ A prova terá duração de **02h**, incluso o tempo para o preenchimento do **Cartão Resposta**.
- ✓ A saída da sala somente será permitida após transcorridos 30 (trinta) minutos do início das provas.
- ✓ Ao sair da sala, entregue o **Cartão Resposta** ao fiscal da sala e retire-se imediatamente do local de aplicação das provas.
- ✓ Não é permitido o uso do banheiro após o término da prova.

*Boa prova!!*

**Respostas para conferência**

01	02	03	04	05	06	07	08	09	10
11	12	13	14	15	16	17	18	19	20

**Língua Portuguesa**

**VIDA APAVORADA**

**De golpes a roubo de nudes, o medo cruel das ameaças on-line**

Vivo em estado contínuo de terror. Outro dia entrei no meu e-mail. Veio um aviso ameaçador: se não assinasse um determinado serviço de proteção cibernética, poderiam invadir meu computador. Espalhariam meus nudes e arrasariam minha reputação que, reconheço, tem brechas. Levei um choque. Mas aí me lembrei: não tenho nudes. Nunca fiz um na vida. Mas meu corpinho já não dá, estou mais para fetiche que para bad boy. Há outras ameaças, constantes. Tipo: se eu não adquirir determinada proteção antivírus, vão entrar nas minhas contas bancárias, me depenar. Nem me abalei, mas tive pena de outros na mesma situação. Simplesmente, não administro minhas contas por computador. Nem por celular. Nem faço Pix. Computador para mim é para escrever. Novelas, livros, crônicas.

Nesse instante, fui avisado. Foram identificadas duas novas ameaças no meu PC. Eu ficaria mais apavorado se todos os dias não identificassem novas e novas. Pelo índice de ameaças detectadas, meu computador já deveria estar no lixo.

Mas eu fico pensando. Quem foi o gênio do terror que criou essa estratégia de marketing? O Lobisomem, o Conde Drácula, o Frankenstein? Por que cada vez que abro o computador tenho de ser ameaçado? Ah, sim, poderia perder todos os meus livros, arquivos esotéricos, projetos para o futuro. Poderia, mas não perderei. Há a nuvem. Talvez um hacker entre na nuvem para descobrir que sou um chato, daqueles que não arquivam nem as datas de aniversário dos amigos (um drama, porque todo ano ouço as reclamações). Mas será que um hacker não tem mais o que fazer, como invadir os computadores da Nasa e despachar o próximo foguete para Andrômeda?

É estranho esse marketing do terror. Em vendas, avisam que é minha derradeira oportunidade de comprar algo de que não preciso. Ou que é o último par de sapatos, de casacos, enfim, minha única chance de fazer algo que não quero. Ou pior: que é a minha última oportunidade de comprar um curso on-line que mudará toda a minha vida, me transformará num ser especial e sábio. E que eu não posso perder, caso contrário...

É tão avassalador esse marketing do medo de perder, perder, perder, que larguei mão. Por que não me oferecem simplesmente algo com decência, sem sacudidas? Algo mais doce, na linha do simplesmente “seria bom pra você”?

Não resisto, olhei de novo. Quem sabe vem nova ameaça, desta vez séria? Não veio, ainda bem. Mas vem o conselho. Ative o pacote “premium”, para ter mais segurança. Mas, espere aí, eu já

**Processo Seletivo - Município de Nova Itaberaba/SC**  
**Caderno de Provas**  
**Edital de Processo Seletivo nº 007/2023**

não estava pagando um serviço cuja obrigação era me proteger? Agora tem que ser premium!? E depois do premium vem o quê?

Imagino o pai de família que fez um único nude na vida, ao receber uma mensagem dessas. Deve acabar num centro cardiológico, de medo de virar meme na internet.

Pensando bem, esse marketing do terror é uma espécie de chantagem, não é? É de lei? É justo sacudir o cidadão cada vez que ele abre o computador para mandar uma mensagem confortável e simpática?

(Por Walcyr Carrasco, publicado em 16 jul 2023.)

01. O autor do texto revela as ameaças de Marketing, sendo que elas não lhe afetam porque:

- A) Não tem nudes salvos e eles não arrasariam sua reputação.
- B) Seria a derradeira oportunidade de comprar algo de que não precisa.
- C) Não administra suas contas por computador. Nem por celular. Nem faz Pix.
- D) É um chato, daqueles que não arquivam nem as datas de aniversário dos amigos.
- E) Todas estão corretas.

02. A oração: “É tão avassalador esse marketing do medo de perder, perder, perder, que larguei mão”, expressa que o autor:

- A) Está cansado de receber esse tipo de ameaças.
- B) Não se importa com o marketing do terror.
- C) Não utiliza o PC para suas contas pessoais.
- D) Usa o computador para escrever, novelas, livros, crônicas, mas salva-os na nuvem.
- E) As opções A, B, C e D estão corretas.

03. Ao invés de receber o marketing do terror o que o autor esperava, ao abrir o computador:

- A) Algo para não resistir e olhar de novo.
- B) Virar meme na internet.
- C) Uma mensagem confortável e simpática.
- D) Uma espécie de chantagem.
- E) Nenhuma delas.

**Processo Seletivo - Município de Nova Itaberaba/SC**  
**Caderno de Provas**  
**Edital de Processo Seletivo nº 007/2023**

04. Os gêneros textuais surgem dos tipos de texto. Os tipos textuais são:

- A) Narrativo, descritivo, dissertativo, expositivo e juntivo.
- B) Narrativo, descritivo, dissertativo, expositivo e injuntivo.
- C) Narrativo, descritivo, dissertativo, expositivo e disjuntivo.
- D) Narrativo, discriminativo, dissertativo, expositivo e injuntivo.
- E) Narrativo, expositivo, dissertativo, juntivo e descritivo.

05. Assinale a assertiva que não apresenta ambiguidade:

- A) Ontem, Suzi, minha melhor amiga saiu da loja de sapatos.
- B) Amanhã pela manhã poderemos nos ver no banco, chova ou faça sol.
- C) Haviam poucas garotas naquela festa de verão.
- D) Eu e Mariza encontramos o presidente com meu amigo Pietro.
- E) Maria está indecisa, não sabe se está frio ou calor.

06. Analise as opções e assinale a que não apresenta pleonasmos:

- A) Não devemos subir para cima nem descer para baixo, pois há riscos.
- B) A filha de Tereza se viu rodar em círculos ao se perder na mata.
- C) Naquela noite escura os uivos dos lobos não foram ouvidos.
- D) Naquela manhã de inverno frio ela se agasalhou além do necessário.
- E) O verão é mais quente do que o normal comparado aos anos anteriores.

07. Analise as frases a seguir e identifique em qual delas há sentido denotativo ou conotativo.

- I. Hoje irei ao cinema com Maria. Ontem Maria foi ao cinema sozinha.
- II. João quebrou o espelho do banheiro. Silvana caiu e quebrou o braço esquerdo.
- III. Esse menino, Luís, tem um coração de ouro. Samanta é uma menina de ouro.
- IV. A Praça do peixe fica no coração de Maringá do Sul, em Mato Grosso.
- V. Fiz um transplante de coração. Anelise precisou fazer um transplante de rim.
- VI. Karina é mesmo má tem um coração de pedra. Joana apresenta seu lado mau, parece ter um coração de pedra.
- VII. Para vencer a luta era preciso alcançar o coração do país. Na eleição passada o candidato conseguiu tocar o coração do país. Ele venceu a batalha.
- VIII. Ana Kelly completou vinte primaveras. Andressa e Carlos completaram trinta primaveras juntos.

**Processo Seletivo - Município de Nova Itaberaba/SC**  
**Caderno de Provas**  
**Edital de Processo Seletivo nº 007/2023**

Assinale a opção, de cima para baixo, que apresenta orações conotativas é:

- A) I – II – IV – V.
- B) III – V – VI – VIII.
- C) III – IV – VI – VII.
- D) I – III – IV – V.
- E) II – V – VI – VII.

**Conhecimentos gerais e atualidades**

08. Sobre a colonização de Nova Itaberaba, é correto afirmar que:

- I. Se iniciou na década de 30 com a migração de caboclos do Rio Grande do Sul e Oeste de Santa Catarina.
- II. As terras pertenciam ao Estado, portanto, não houve interferência das colonizadoras.
- III. Com a instalação das famílias foi criada primeiramente a Sede Nova.
- IV. Em 1956 criou-se o distrito de Itaberaba, que pertencia a Chapecó.

Assinale a alternativa correta, com base nas afirmativas acima.

- A) Todas as afirmativas estão corretas.
- B) Apenas a afirmativa III está incorreta.
- C) Apenas as afirmativas I e IV estão corretas.
- D) As afirmativas II e III estão corretas.
- E) Todas as afirmativas estão incorretas.

09. De acordo com a Lei Geral de Proteção de Dados, marque (V) para verdadeiro e (F) para falso.

- ( ) A disciplina da proteção de dados pessoais tem como um de seus fundamentos a livre iniciativa, a livre concorrência e a defesa do consumidor.
- ( ) Considera-se, com base na lei, Titular: pessoa natural ou jurídica, de direito público ou privado, a quem competem as decisões referentes ao tratamento de dados pessoais.
- ( ) Considera-se, com base na lei, Dado Pessoal: dado pessoal sobre origem racial ou étnica, convicção religiosa, opinião política, filiação a sindicato ou a organização de caráter religioso, filosófico ou político, dado referente à saúde ou à vida sexual, dado genético ou biométrico, quando vinculado a uma pessoa natural.

**Processo Seletivo - Município de Nova Itaberaba/SC**  
**Caderno de Provas**  
**Edital de Processo Seletivo nº 007/2023**

Assinale a alternativa que apresenta a sequência correta, de cima para baixo:

- A) F – V – F.
- B) F – F – F.
- C) V – F – F.
- D) V – V – V.
- E) F – V – V.

10. De acordo com o Estatuto dos Servidores Municipais de Nova Itaberaba, em seu Art. 19. Ao entrar em exercício o servidor \_\_\_\_\_ para cargo de provimento \_\_\_\_\_ ficará sujeito a estágio probatório de \_\_\_\_\_, durante o qual a sua aptidão e capacidade serão objeto de avaliação para o desempenho do cargo, observados alguns fatores. Assinale a alternativa que preenche respectivamente e de forma correta as lacunas.

- A) Aprovado – Efetivo – Três anos.
- B) Nomeado – Temporário ou Efetivo – 36 meses.
- C) Nomeado – Efetivo – 24 meses.
- D) Aprovado – Temporário ou Efetivo – 24 meses.
- E) Nomeado – Efetivo – 36 meses.

**Conhecimentos específicos do cargo**

11. Paciente de 50 anos de idade, feminina, procurou atendimento na Unidade Básica de Saúde com queixa de tosse produtiva com expectoração amarelada, febre 39°C há 3 dias, dor torácica, dispneia aos grandes esforços, apresentando leve descoramento, acianótica e com linfonodos na região cervical. Pressão Arterial de 140/90 mmHg, Frequência Cardíaca de 99 bpm e Frequência respiratória 28 ipm. Paciente relata que a 15 dias atrás permaneceu em um hospital por 5 dias acompanhando sua mãe que esteve internada. Foram solicitados exames laboratoriais e raio x de tórax.

**Hemograma:**

Leucócitos: 16.500 mm<sup>3</sup>, com desvio à esquerda.

Hemoglobina: 12,3 g/dL.

Hematócrito: 35,2 %.

Plaquetas: 350.000 mm<sup>3</sup>.

**Gram de escarro:**

Raras células epiteliais.

Numerosos leucócitos.

Numerosos Diplococos Gram Positivos.

**Raio X do tórax.**

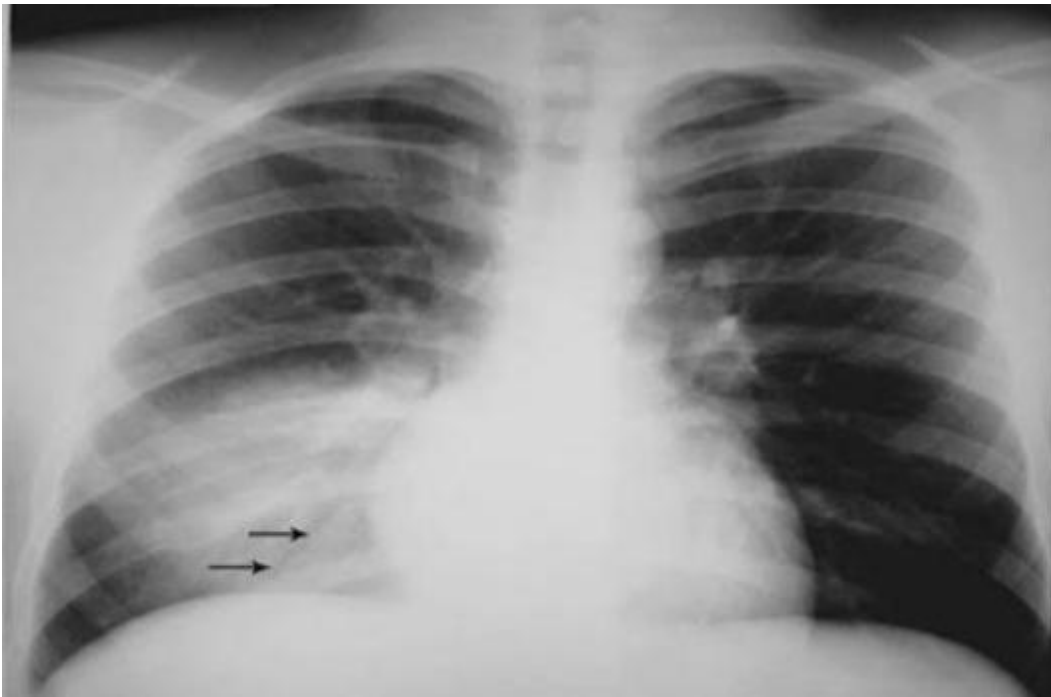

Fonte:www.sanarmed.com.br

Baseado no quadro clínico, assinale a alternativa que apresenta a melhor suspeita diagnóstica e agente etiológico mais provável.

- A) Pneumonia Adquirida na Comunidade – *Streptococcus pneumoniae*.
- B) Pneumonia Bacteriana – *Haemophilus influenzae*.
- C) Pneumonia Viral – *Legionella pneumophila*.
- D) Pneumonia Aspirativa – *Moraxella catarrhalis*.
- E) Pneumonia Bacteriana – *Klebsiella pneumoniae*.

12. Paciente masculino, 42 anos, trabalhador rural, procura atendimento médico relatando dor precordial e na cabeça, náuseas e vômitos. Comenta que é hipertenso de longa data e faz uso de anti-hipertensivo diariamente. Na triagem do paciente foi observado uma pressão arterial de 230/140 mmHg. Para este caso, qual a melhor conduta para o controle da pressão arterial?

Processo Seletivo - Município de Nova Itaberaba/SC  
Caderno de Provas  
Edital de Processo Seletivo nº 007/2023

- A) Inibidor a ECA sublingual.
- B) Hidralazina venosa.
- C) Betabloqueador seguido de nitroprussiato de sódio.
- D) Diurético de alça venoso.
- E) Bloqueador de canal de cálcio sublingual.

13. Paciente feminina de 29 anos, sexualmente ativa, procura atendimento médico com queixa de corrimento vaginal, esbranquiçado e fétido, que se intensifica durante a menstruação. A microscopia revelou a presença de numerosos Coco-Bacilos Gram Variáveis, com a presença de Clue Cells, conforme figura abaixo.

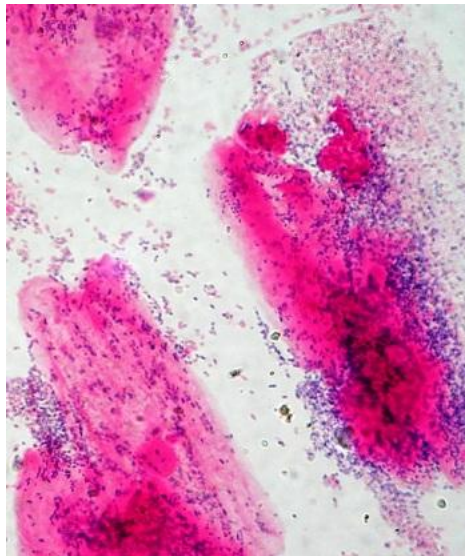

Fonte: Chair of Microbiology, JUMC, Cracow.

Baseado no quadro clínico, assinale a alternativa que apresenta o agente etiológico da patologia e o melhor tratamento.

- A) *Trichomonas vaginalis* – ornidazol.
- B) *Candida albicans* – fluconazol.
- C) *Chlamydia tracomatis* – clindamicina.
- D) *Gardnerella vaginalis* – metronidazol.
- E) *Neisseria gonorrhoeae* – ceftriaxona.



14. Considere a tomografia computadorizada de crânio apresentada abaixo.



Fonte: <https://neurolink.med.br>

A seta vermelha sinaliza uma alteração cerebral, mais provavelmente é de um paciente com:

- A) Neurocisticercose.
- B) Acidente Vascular Cerebral Isquêmico.
- C) Acidente Vascular Cerebral Hemorrágico.
- D) Aneurisma Cerebral.
- E) Tumor Cerebral.

15. São critérios para diagnóstico de Lupus Eritematoso Sistêmico, exceto:

- A) Anticorpo antinuclear (FAN): título anormal de FAN por imunofluorescência ou método equivalente em qualquer momento, na ausência de fármacos sabidamente associados ao lúpus induzido por fármacos.
- B) Eritema malar: eritema fixo, plano ou elevado nas eminências malares, tendendo a poupar a região nasolabial.
- C) Lesão discoide: lesão eritematosa, infiltrada, com escamas queratóticas aderidas e tampões foliculares, que evolui com cicatriz atrófica e discromia.

**Processo Seletivo - Município de Nova Itaberaba/SC**  
**Caderno de Provas**  
**Edital de Processo Seletivo nº 007/2023**

D) Fotossensibilidade: eritema cutâneo resultante de reação incomum ao sol, por história do paciente ou observação do médico.

E) Alterações hematológicas: leucocitose com mais de  $14.000/\text{mm}^3$ , associada a linfocitose com mais de  $5.000/\text{mm}^3$  em duas ou mais ocasiões.

16. É o primeiro nível de atenção no Sistema Único de Saúde (SUS) e é considerada uma estratégia primordial para a organização e o fortalecimento da atenção básica. A partir do acompanhamento de um número definido em uma área geográfica delimitada, são desenvolvidas ações de promoção da saúde, prevenção, recuperação, reabilitação de doenças e agravos mais frequentes. Para efetivar essas ações, é necessário o trabalho de equipes multiprofissionais em unidades básicas de saúde, formadas por: médico, enfermeiro, auxiliares de enfermagem, agentes comunitários de saúde, cirurgião-dentista, auxiliar de consultório dentário ou técnico de higiene dental. O texto refere-se a(ao):

A) Estratégia Saúde da Família.

B) Rede de Serviços de Atenção Básica à Saúde.

C) Programa Mais Médicos.

D) Cuida Mais Brasil.

E) Rede Cegonha.

17. A Política Nacional de Humanização (PNH) existe desde 2003 para efetivar os princípios do SUS no cotidiano das práticas de atenção e gestão, qualificando a saúde pública no Brasil e incentivando trocas solidárias entre gestores, trabalhadores e usuários. Sobre os princípios norteadores da Política de Humanização, avalie se é (V) verdadeiro ou (F) falso:

( ) Valorização da dimensão subjetiva e social em todas as práticas de atenção e gestão, fortalecendo/estimulando processos integradores e promotores de compromissos/responsabilização.

( ) Estímulo a processos comprometidos com a produção de saúde e com a produção de sujeitos.

( ) Fortalecimento de trabalho em equipe multiprofissional, estimulando a transdisciplinaridade e a grupalidade.

( ) Atuação em rede com alta conectividade, de modo cooperativo e solidário, em conformidade com as diretrizes do SUS.

( ) Utilização da informação, da comunicação, da educação permanente e dos espaços da gestão na construção de autonomia e protagonismo de sujeitos e coletivos.

Processo Seletivo - Município de Nova Itaberaba/SC  
Caderno de Provas  
Edital de Processo Seletivo nº 007/2023

A sequência correta é:

- A) V – F – V – V – F.
- B) V – V – F – V – V.
- C) F – V – F – F – F.
- D) F – F – V – F – V.
- E) V – V – V – V – V.

18. O eletrocardiograma abaixo caracteriza um(a):

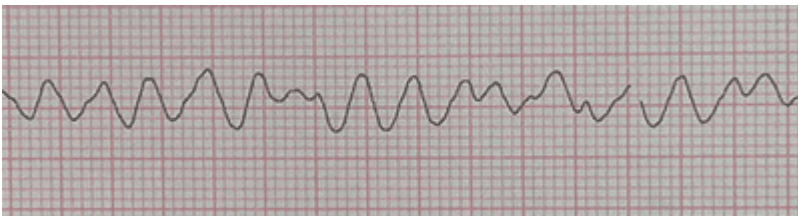

Fonte: <https://pt.my-ekg.com/>

- A) Taquicardia ventricular.
- B) Ritmo idioventricular acelerado.
- C) Fibrilação ventricular.
- D) Taquicardia supraventricular.
- E) Bloqueio atrioventricular.

19. Homem de 48 anos procura atendimento médico queixando-se de febre, rigidez cervical, náuseas e vômitos, alucinações persecutórias e auditivas, ansiedade e agressividade. Após exames clínicos, sorológicos e avaliação neuropsicológica, foi diagnosticado com neurosífilis. Dentre os antibióticos listados, qual o mais indicado para tratamento da neurosífilis.

- A) Estreptomicina.
- B) Norfloxacino.
- C) Clindamicina.
- D) Penicilina G cristalina.
- E) Azitromicina.

20. Lactente de 16 meses de idade vem em consulta médica na Unidade Básica de Saúde para avaliação. Na avaliação é observado que a vacina que a criança deveria ter recebido aos 12 meses está em atraso, mas que as demais vacinas recomendadas pelo calendário vacinal de imunização atual do Ministério da Saúde estão em dia. De acordo com o Programa Nacional de Imunizações a criança está em atraso com qual vacina?

**Processo Seletivo - Município de Nova Itaberaba/SC**  
**Caderno de Provas**  
**Edital de Processo Seletivo nº 007/2023**

- A) VOP – Vacina Oral contra a Pólio.
- B) SRC – Tríplice viral.
- C) DTP – Tríplice bacteriana.
- D) Vacina da Febre Amarela.
- E) VORH – Vacina Oral de Rotavírus Humano.